Objekttyp: **Advertising**

Zeitschrift: **Plan : Zeitschrift für Planen, Energie, Kommunalwesen und Umwelttechnik = revue suisse d'urbanisme**

Band (Jahr): **21 (1964)**

Heft 4

PDF erstellt am: **28.05.2024**

Nutzungsbedingungen

Die ETH-Bibliothek ist Anbieterin der digitalisierten Zeitschriften. Sie besitzt keine Urheberrechte an den Inhalten der Zeitschriften. Die Rechte liegen in der Regel bei den Herausgebern.
Die auf der Plattform e-periodica veröffentlichten Dokumente stehen für nicht-kommerzielle Zwecke in Lehre und Forschung sowie für die private Nutzung frei zur Verfügung. Einzelne Dateien oder Ausdrucke aus diesem Angebot können zusammen mit diesen Nutzungsbedingungen und den korrekten Herkunftsbezeichnungen weitergegeben werden.
Das Veröffentlichen von Bildern in Print- und Online-Publikationen ist nur mit vorheriger Genehmigung der Rechteinhaber erlaubt. Die systematische Speicherung von Teilen des elektronischen Angebots auf anderen Servern bedarf ebenfalls des schriftlichen Einverständnisses der Rechteinhaber.

Haftungsausschluss

Alle Angaben erfolgen ohne Gewähr für Vollständigkeit oder Richtigkeit. Es wird keine Haftung übernommen für Schäden durch die Verwendung von Informationen aus diesem Online-Angebot oder durch das Fehlen von Informationen. Dies gilt auch für Inhalte Dritter, die über dieses Angebot zugänglich sind.

Ein Dienst der *ETH-Bibliothek*
ETH Zürich, Rämistrasse 101, 8092 Zürich, Schweiz, www.library.ethz.ch

http://www.e-periodica.ch

Charles **Keller** Wallisellen ZH

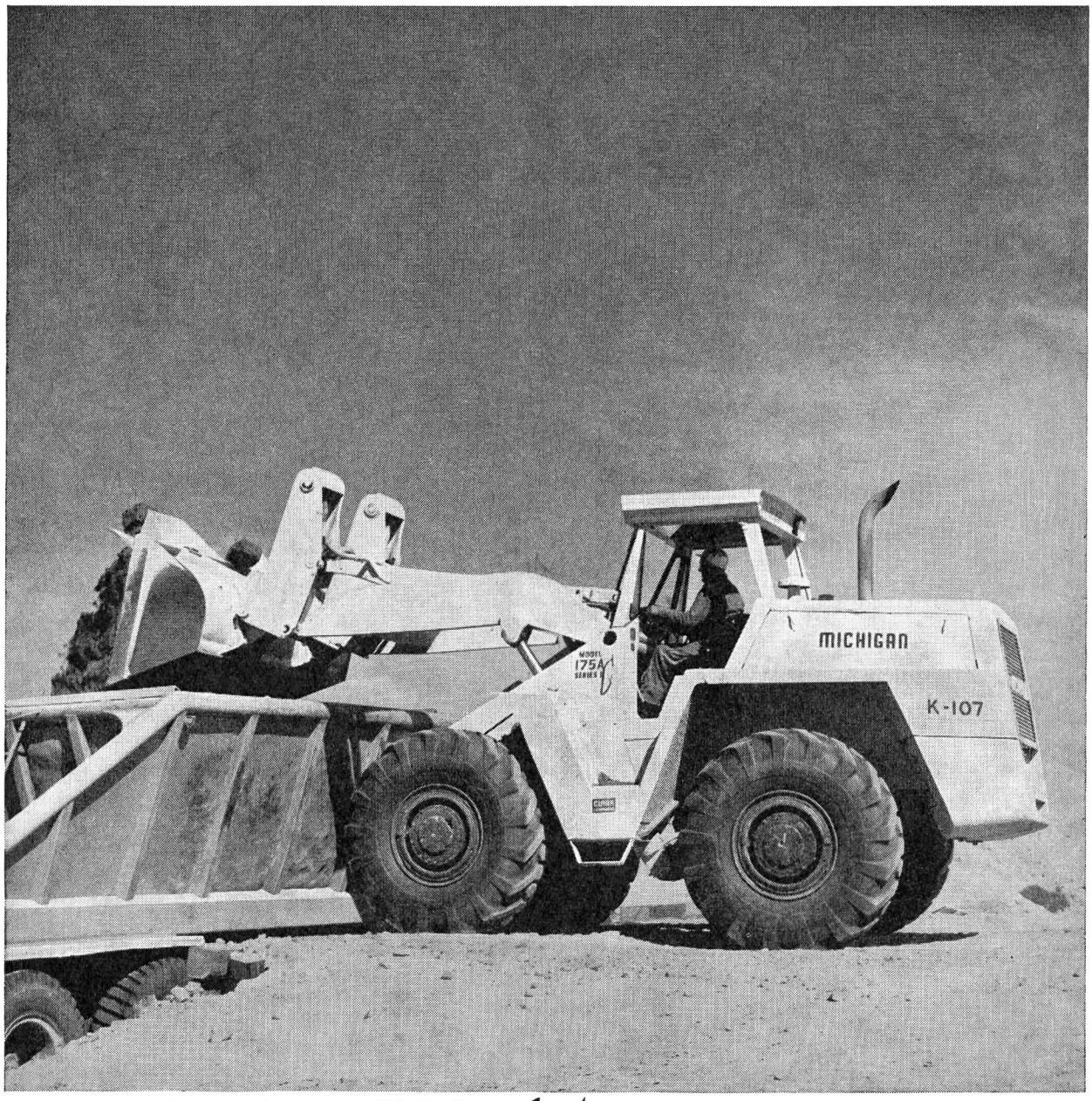

Baumaschinen von Weltruf!

Michigan Serie 2 Traktorbagger

Die enormen Vorteile der Michigan Serie 2: Grössere Reisskraft. 70% grössere Reichweite. Grössere Ausschütthöhe. Automatische Getriebe-Auskupplung. Automatische Kübelstellungsanzeiger. Noch bessere Steigfähigkeit. Ausgezeichnete Sicht vom Fahrersitz. Wirksamere Bremsen. 30% höheres Kühlvermögen. Leichte Servicezugänglichkeit.

Charles Keller Baumaschinen, Tel. 051/93 39 33

b+f corso 47/63A

Sika-Fugenbänder

Jetzt haben Sie es in der Hand, für jede Beanspruchung den geeigneten Profiltyp zu wählen, denn wir haben unser Sortiment an Fugenbändern stark erweitert. Ob Sie in Ihrem Bauobjekt Arbeitsfugen oder Dilatationsfugen, Fugen mit schwachem, mittlerem oder hohem Wasserdruck haben, unsere neue Auswahl bietet Ihnen zur sicheren Abdichtung für jede Gegebenheit das passende Fugenband. Wählen Sie selbst!

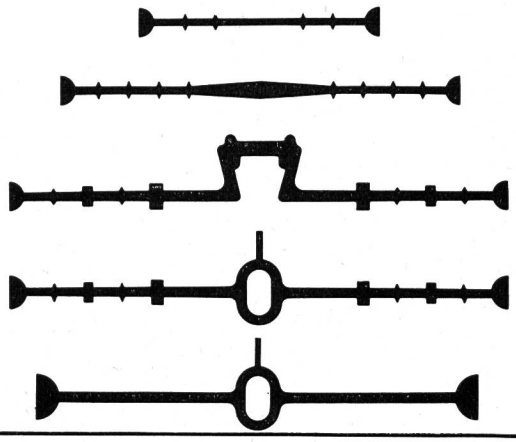

Typ I Breite des Bandes 12 cm
Für Betonierfugen und Fugen in dünnen Platten

Typ V Breite des Bandes 10, 15, 20 cm
Für Betonierfugen und schwach beanspruchte Bewegungsfugen

Typ M Breite des Bandes 22, 25, 36, 45 cm
Für Bewegungsfugen mit mittlerem bis hohem Wasserdruck; hohe Verformbarkeit in jeder Richtung

Typ O mit Längsrippen
Breite des Bandes 6 und 10 cm
Für Betonierfugen und Fugen in dünnen Platten

Typ O mit Längsrippen
Breite des Bandes 15, 20, 22, 25, 32, 40, 50 cm
Für Bewegungsfugen mit mittlerem bis hohem Wasserdruck

Typ OL ohne Längsrippen
Breite des Bandes 12, 18, 20, 22, 25 cm
Für Bewegungsfugen mit mittlerem bis hohem Wasserdruck

Wählen Sie Sicherheit

Sika

Kaspar Winkler + Co.

Zürich (051) 62 40 40 Chur (081) 2 26 71 St. Gallen (071) 22 77 41
Luzern (041) 37 79 3 Bern (031) 41 57 57 Lausanne (021) 23 28 13

Polyverix-Kunststoff-Rohre

für Kanalisationen, industrielle Abwasser, Pipelines, Förderrohre, Druckleitungen

Grosse Widerstandsfähigkeit gegen mechanische Abnützung durch im Wasser enthaltene feste Stoffe.

Keine Inkrustierungen oder Verschlammungen.

Auch bei kleinsten Gefällen maximaler Abfluss.

MEISTER

H. & G. Meister AG, Zürich

Kunststoff-Röhrenwerk
Verwaltung: Eugen-Huber-Strasse 11
Telefon (051) 52 56 46

TECHNICON

AutoAnalyzer

Bewegliches Apparatesystem

Kontinuierliche, automatische, quantitativ-chemische Analyse einer oder mehrerer Substanzen gleichzeitig

automatischer Aminosäureanalysator . . .

automatische Peptidchromatographie . . .

automatische Bestimmung beliebiger Substanzen
- kolorimetrisch
- flammenphotometrisch
- fluorimetrisch
- spektralphotometrisch

Technicon Spalengraben 9, Basel
Telefon 061 23 08 29

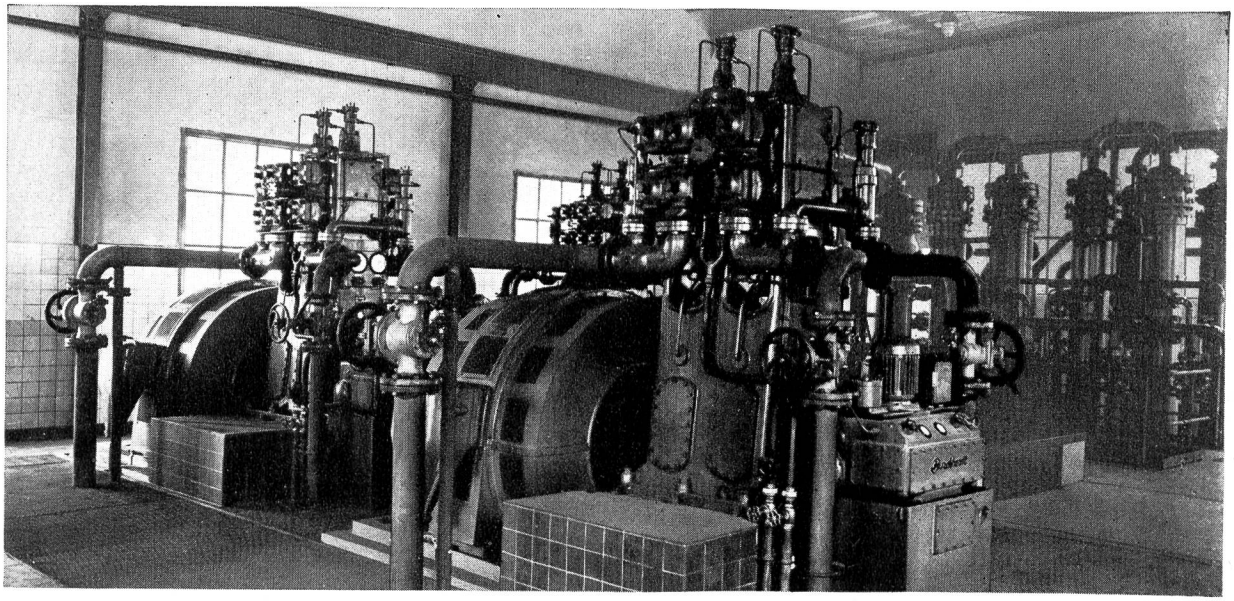

Kompressorenstation der Gasfernleitung Saarbrücken–Paris

Wir bauen Kompressoren:

für Gasverteilanlagen
für Ferngasnetze
für das Abfüllen von Hochdruckflaschen
zum Betrieb von Lastwagen mit Gas

Burckhardt
Maschinenfabrik Basel

Wir bauen Wasserringkompressoren für Ozonisieranlagen und Filterreinigung

Wirksamer **Gewässerschutz**

mit modernen Mitteln

Wir sichern:
Brennstofftanks und Treibstofftanks
Flüssigkeitsleitungen
gegen Leckage und Korrosion

Wirksamer **Zivilschutz**

mit modernen Mitteln

Wir sichern:

Zivilschutz-Trinkwasser- und Dieselöltanks
gegen Nahtreffer

IRON FLEX

IRONFLEX AG, Zürich 11/57, Schaffhauserstr. 265, Tel. 48 78 88/89

PLAN

Schweizerische Zeitschrift für Landes-, Regional- und Ortsplanung · Revue suisse d'urbanisme · Fachorgan für kommunale Bau- und Planungsfragen

21. Jahrgang Nr. 4 Juli/August 1964

Erscheint 6mal jährlich

Offizielles Organ der Schweizerischen Vereinigung für Landesplanung (VLP)

Zentralsekretariat: Zürich 1, Kirchgasse 3

Zentralsekretär: Dr. Rud. Stüdeli, Sekretärin: Frl. R. Hablützel

Redaktions-Kommission: Prof. Dr. H. Gutersohn, Zürich (Vorsitz); H. Aregger, Zürich; Dr. M. Hottinger, Zürich; Dr. R. Stüdeli, Zürich; Dr. U. Luder, Solothurn; Dr. M. Werder, Aarau.

Redaktion für den Teil der Landesplanung: Prof. Dr. E. Winkler, Institut für Orts-, Regional- und Landesplanung an der ETH, Sonneggstr. 5, Zürich 6

Offizielles Organ der Schweizerischen Vereinigung für Gewässerschutz und Lufthygiene (VGL)

Redaktions-Kommission: Prof. Dr. O. Jaag, Zürich (Vorsitz); Dr. R. Braun, Zürich; Ing. SIA P. Lüdin, Bern; Pater Dr. Coelestin Merkt, Einsiedeln; Dipl. Ing. L. Rusca, Bellinzona; Dr. H. Schmassmann, Liestal; Ing. chim. G. Tecoz, Lausanne; Dr. E. Wieser, St. Gallen

Offizielles Organ der Föderation Europäischer Gewässerschutz (FEG)

Allgemeines Redaktions-Sekretariat für die Zeitschrift «Plan»: Dr. H.E. Vogel, Zürich 10/49, Kürbergstrasse 19, Telefon (051) 44 56 78

INHALT

Landesplanung Seite

H. Gutersohn
Die Landesplanung an der Expo 1964 115

E. Winkler
Weg der Schweiz 116

J. Baumgartner
L'art de vivre 120

A. Roth
Die Abteilung «Planen und Erhalten» an der Expo . 123

J. Richter
Verkehr 128

H. E. Vogel
Die Industrie an der Expo im Lichte der Landesplanung 131

J. Zweifel
Der Sektor «Feld und Wald» an der Expo und an der 12. Schweizerischen land- und forstwirtschaftlichen Ausstellung 135

Mitteilungen 142

Gewässerschutz und Lufthygiene

W. Husmann
Methoden der Probenahme 143

P. K. Baaij
Physikalische Routine-Prüfungsmethoden 145

W. Bucksteeg
Möglichkeiten und Grenzen der Anwendbarkeit der Bestimmung des biochemischen Sauerstoffbedarfs für die Beurteilung von Abwasser und zur Gewässerüberwachung 150

A. Malvicini
Méthodes spéciales pour la mesure de la radioactivité des eaux usées 153

Druck, Verlag und Annoncenregie: Vogt-Schild AG, 4500 Solothurn, Telefon (065) 2 64 61–66, Postcheckkonto 45 - 4.

Annoncen-Verwaltung: Vogt-Schild AG, 4500 Solothurn.

Nachdruck von Text und Klischees nur mit ausdrücklicher Genehmigung der Redaktion und des Verlages. Klischees werden leihweise gegen Kostenberechnung vom Verlag Vogt-Schild AG, 4500 Solothurn, zur Verfügung gestellt.

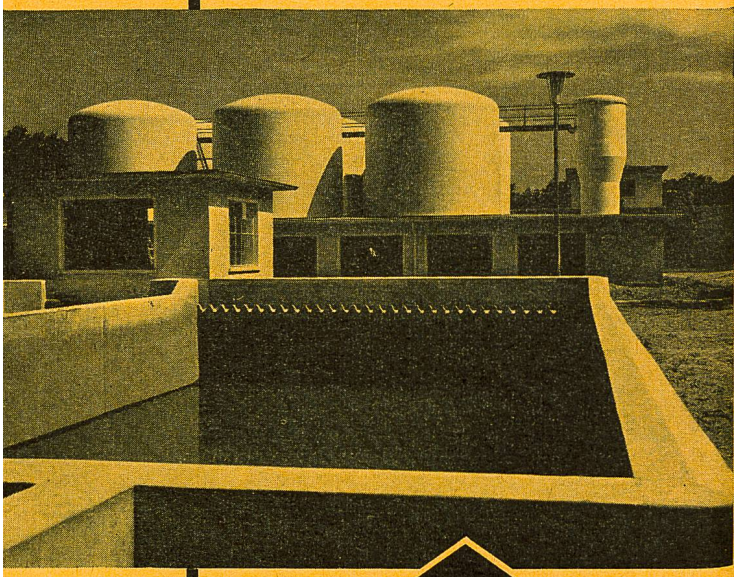

ICOSIT

Wo Beton, Putz und Stahl
dem Einfluss
von Wasser und Feuchtigkeit
ausgesetzt werden,
sind INERTOL und ICOSIT,
die Schutzanstriche von Ruf,
unentbehrlich.
Der Praktiker kennt sie,
der Erfahrene schätzt sie;
nutzen auch Sie
ihre vielen Vorteile.

INERTOL AG · WINTERTHUR
Tösstalstraße 62 · Telephon 052 - 9 33 21/22