Objekttyp: **FrontMatter**

Zeitschrift: **Plan : Zeitschrift für Planen, Energie, Kommunalwesen und Umwelttechnik = revue suisse d'urbanisme**

Band (Jahr): **21 (1964)**

Heft 5

PDF erstellt am: **28.05.2024**

Nutzungsbedingungen

Die ETH-Bibliothek ist Anbieterin der digitalisierten Zeitschriften. Sie besitzt keine Urheberrechte an den Inhalten der Zeitschriften. Die Rechte liegen in der Regel bei den Herausgebern.
Die auf der Plattform e-periodica veröffentlichten Dokumente stehen für nicht-kommerzielle Zwecke in Lehre und Forschung sowie für die private Nutzung frei zur Verfügung. Einzelne Dateien oder Ausdrucke aus diesem Angebot können zusammen mit diesen Nutzungsbedingungen und den korrekten Herkunftsbezeichnungen weitergegeben werden.
Das Veröffentlichen von Bildern in Print- und Online-Publikationen ist nur mit vorheriger Genehmigung der Rechteinhaber erlaubt. Die systematische Speicherung von Teilen des elektronischen Angebots auf anderen Servern bedarf ebenfalls des schriftlichen Einverständnisses der Rechteinhaber.

Haftungsausschluss

Alle Angaben erfolgen ohne Gewähr für Vollständigkeit oder Richtigkeit. Es wird keine Haftung übernommen für Schäden durch die Verwendung von Informationen aus diesem Online-Angebot oder durch das Fehlen von Informationen. Dies gilt auch für Inhalte Dritter, die über dieses Angebot zugänglich sind.

Ein Dienst der *ETH-Bibliothek*
ETH Zürich, Rämistrasse 101, 8092 Zürich, Schweiz, www.library.ethz.ch

http://www.e-periodica.ch

Plan

Ch A 4015

September / Oktober 1964 21. Jahrgang

16. Nov. 1964

7 B 8

5

Schweizerische
Zeitschrift
für Landes-, Regional-
und Ortsplanung
Revue suisse
d'urbanisme

ETH-BIBLIOTHEK ZÜRICH

Durisol

Hochhaus und Mehrfamilienhäuser «Bodenacker» in Brugg
ausgeführt in Durisol-Mauerwerk
Architekturbüro:
AG Fritz Frei, Architekt, Buchs b. Aarau

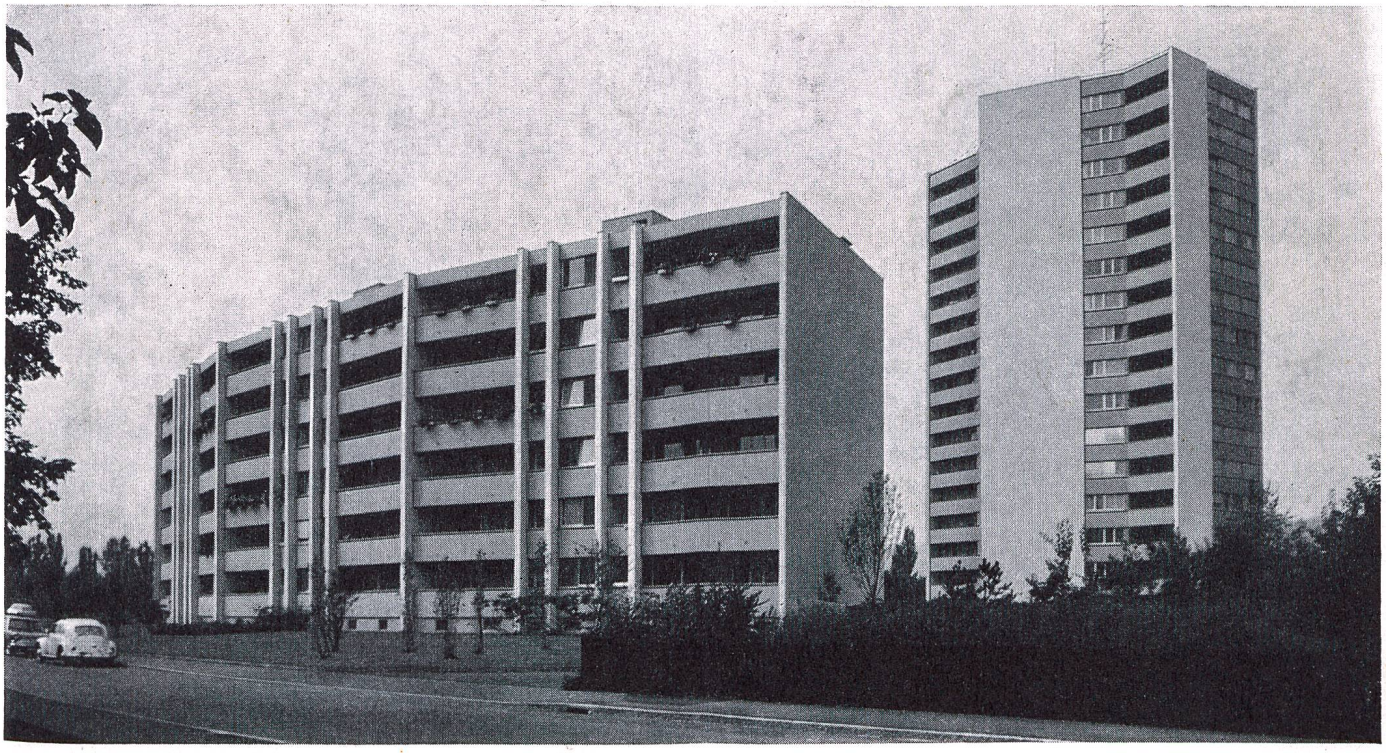

Durisol Villmergen AG
Verwaltung Badenerstrasse 21
8953 Dietikon, Telefon 051 88 69 81

Charles **Keller** Wallisellen ZH

Baumaschinen von Weltruf!

Gradall G-1000

Der grösste hydraulische Mehrzweck-Teleskop-Bagger der Welt! Auf Raupen oder auf Pneus lieferbar. 10,5 to. Reisskraft, 5,5 m Grabtiefe. Fingerspitzen-Steuerung. 2 GM-Diesel-Baggermotoren à 105 PS, 1 Continental-Fahrmotor 186 PS. Bis 40% mehr Baggerleistung als mit jedem Normalbagger gleicher Grösse!

Charles Keller Baumaschinen, Tel. 051 / 93 39 33

b+f corso 40/63A

Sika im Tunnelbau

Wie bei allen Bauten ist die Firma Kaspar Winkler & Co. auch bei den Bauwerken für den Verkehr um die Verbesserung des Betons, Abdichtungen gegen Wasser und die sinnvolle Gestaltung der Fugen besorgt. Gerade heute, wo Strassen und Eisenbahnen in vermehrtem Masse in Tunnels und auf Brücken verlegt werden müssen, um die kürzesten Verbindungswege zu schaffen, stellen sich immer wieder neue Probleme, die die Firma Kaspar Winkler & Co. auf Grund über fünfzigjähriger Erfahrung in allen Ländern der Welt zu lösen versucht.

Oben ein Schweizer Beispiel: Strassentunnel am Lopper, linksufrige Vierwaldstätterseestrasse. Abdichtung mit glasfaserverstärktem Polyester. Dem Beton für die Auskleidung (10000 m³) wurde unser Zusatz Plastocrete-D 600 beigegeben.

Kaspar Winkler+Co.

FABRIK FÜR CHEMISCHE BAUSTOFFE ZÜRICH 48 TEL. 051/62 40 40
ZÜRICH CHUR ST. GALLEN LUZERN BERN BASEL LAUSANNE

KEIN SCHLAGEN UND VIBRIEREN AUF BITUMINÖSEN STRASSENDECKEN

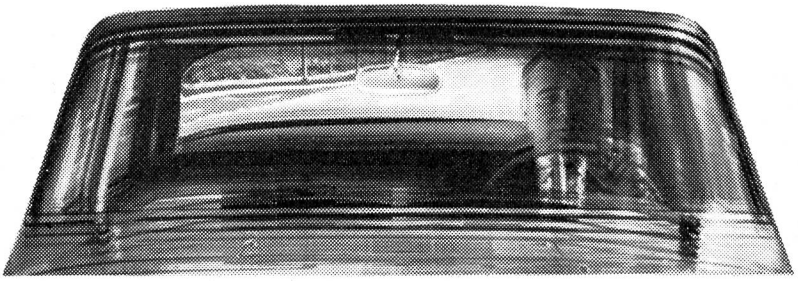

Achten Sie bei Ihrer nächsten Autofahrt auf den Unterschied, wenn der Belag wechselt. Angenehmer, beruhigender und weniger ermüdend ist das Reisen auf modernen bituminösen Belägen.
Kein einschläfernder Fugenschlag, kein lästiges Vibrieren. Auch kein Singen der Reifen. Denn die bituminösen Bindemittel sind plastisch-elastisch und schalldämpfend zugleich. Neuzeitliche bituminöse Strassenbeläge fördern auch die Verkehrssicherheit. Sie sind — ob trocken oder nass — unerreicht griffig, im Winter schneller schnee- und eisfrei, — im Sommer nicht blendend. Sicherheits- und Leitlinien heben sich bei Tag und bei Nacht kontrastreicher ab.
Und dann die Wirtschaftlichkeit! Bituminöse Decken, rationeller eingebaut als andere Beläge, bieten durch vorteilhaftere Gestehungs- und Unterhaltskosten mehr Gegenwert für das Geld des Steuerzahlers. Kein Wunder, dass weit mehr Strassen in bituminöser Bauweise als in andern Belagsarten ausgeführt werden.

Strassenbenützer und Steuerzahler verlangen bituminöse Strassendecken

Arbit: Arbeitsgemeinschaft für bituminösen Strassenbau, Bern

FRANZ RITTMEYER AG · ZUG

APPARATEBAU FÜR DIE WASSERWIRTSCHAFT

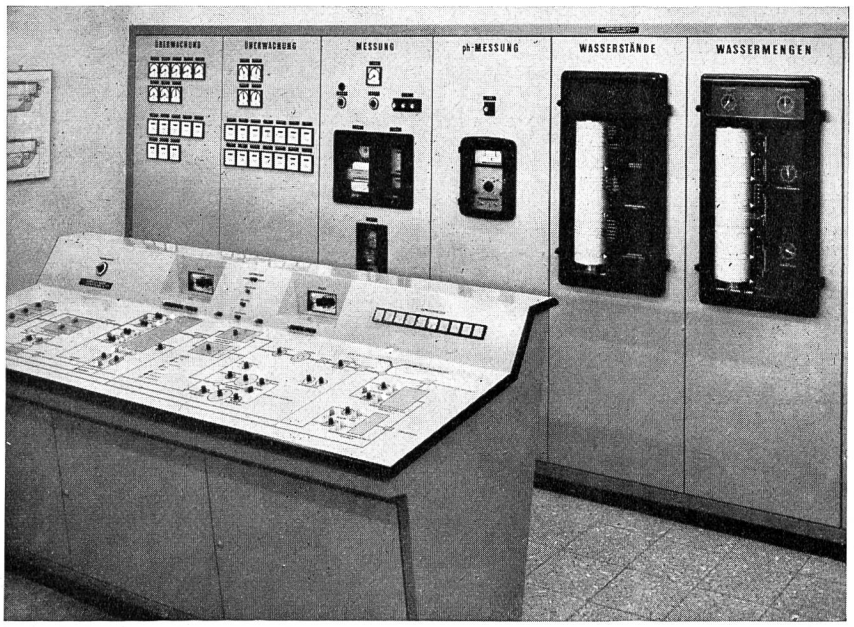

Zentrales Klärwerk der Gemeinden Küsnacht und Erlenbach

Betriebswarte
mit Kommandopult und
Kontrolltafel

Kombinierter Registrier-
empfänger zur Messung der
Wasserstände, der Zufluss-
mengen und der Schlamm-
pumpenförderung

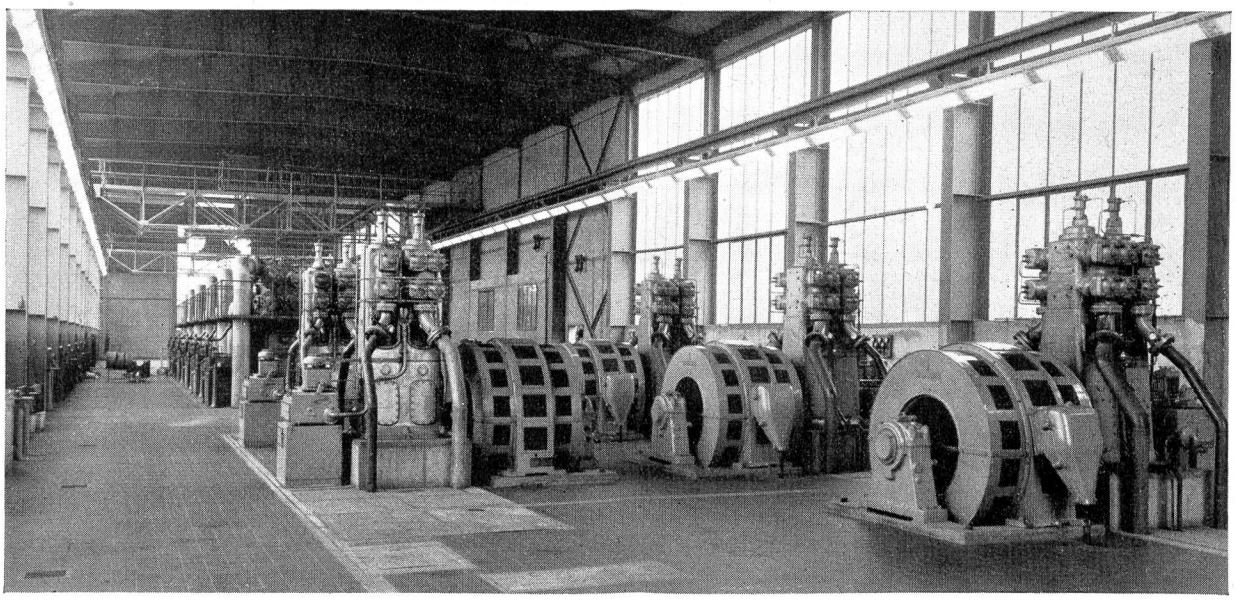

Kompressorenstation der Gasfernleitung Saarbrücken–Paris

Wir bauen Kompressoren:

für Gasverteilanlagen
für Ferngasnetze
für das Abfüllen von Hochdruckflaschen
zum Betrieb von Lastwagen mit Gas

Burckhardt

Maschinenfabrik **Basel**

Wir bauen Wasserringkompressoren für Ozonisieranlagen und Filterreinigung

Überleben = Wasser,
sauberes Wasser,
trinkbares Wasser.
Sichern Sie sich
solches Wasser
mit dem Eidg. bewilligten
Wassertank
IRON
FLEX
Ironflex AG. 8057 Zürich 051/487888
Schaffhauserstr. 265

PLAN

Schweizerische Zeitschrift für Landes-, Regional- und Ortsplanung · Revue suisse d'urbanisme · Fachorgan für kommunale Bau- und Planungsfragen

21. Jahrgang Nr. 5 September/Oktober 1964

Erscheint 6mal jährlich

Offizielles Organ der Schweizerischen Vereinigung für Landesplanung (VLP)

Zentralsekretariat: 8032 Zürich, Eidmattstrasse 38

Zentralsekretär: Dr. Rud. Stüdeli, Sekretärin: Frl. R. Hablützel

Redaktions-Kommission: Prof. Dr. H. Gutersohn, Zürich (Vorsitz); H. Aregger, Zürich; Dr. M. Hottinger, Zürich; Dr. R. Stüdeli, Zürich; Dr. U. Luder, Solothurn; Dr. M. Werder, Aarau.

Redaktion für den Teil der Landesplanung: Prof. Dr. E. Winkler, Institut für Orts-, Regional- und Landesplanung an der ETH, Sonneggstr. 5, Zürich 6

Offizielles Organ der Schweizerischen Vereinigung für Gewässerschutz und Lufthygiene (VGL)

Redaktions-Kommission: Prof. Dr. O. Jaag, Zürich (Vorsitz); Dr. R. Braun, Zürich; Ing. SIA P. Lüdin, Bern; Pater Dr. Coelestin Merkt, Einsiedeln; Dipl. Ing. L. Rusca, Bellinzona; Dr. H. Schmassmann, Liestal; Ing. chim. G. Tecoz, Lausanne; Dr. E. Wieser, St. Gallen

Offizielles Organ der Föderation Europäischer Gewässerschutz (FEG)

Allgemeines Redaktions-Sekretariat für die Zeitschrift «Plan»: Dr. H.E. Vogel, 8049 Zürich, Kürbergstrasse 19, Telefon (051) 445678

INHALT

Landesplanung Seite

H. Marti
Zur Planung und Gestaltung der Schweiz . . . 159

H. Boesch
Die Verkehrsplanung im Kanton Aargau 167

Mitteilungen — Communications 178

Aus der Gerichtspraxis 181

Rezensionen — Critique de livres 182

Gewässerschutz und Lufthygiene

G. Laurell/V. Tullander
Mikrobiologische Untersuchungsmethoden . . . 183

H. Ambühl
Zur biologischen Beurteilung stehender und fliessender Gewässer 195

W. Malz
Bestimmung von Phenolen und Detergentien im Gewässer und im Abwasser 197

Druck, Verlag und Annoncenregie: Vogt-Schild AG, 4500 Solothurn, Telefon (065) 26461–66, Postcheckkonto 45 - 4.

Annoncen-Verwaltung: Vogt-Schild AG, 4500 Solothurn.

Nachdruck von Text und Klischees nur mit ausdrücklicher Genehmigung der Redaktion und des Verlages. Klischees werden leihweise gegen Kostenberechnung vom Verlag Vogt-Schild AG, 4500 Solothurn, zur Verfügung gestellt.

ICOSIT

Wo Beton, Putz und Stahl
dem Einfluss
von Wasser und Feuchtigkeit
ausgesetzt werden,
sind INERTOL und ICOSIT,
die Schutzanstriche von Ruf,
unentbehrlich.
Der Praktiker kennt sie,
der Erfahrene schätzt sie;
nutzen auch Sie
ihre vielen Vorteile.

INERTOL AG · WINTERTHUR
Tösstalstraße 62 · Telephon 052-9 33 21/22