Objekttyp: **Advertising**

Zeitschrift: **Plan : Zeitschrift für Planen, Energie, Kommunalwesen und Umwelttechnik = revue suisse d'urbanisme**

Band (Jahr): **23 (1966)**

Heft 3

PDF erstellt am: **30.05.2024**

Nutzungsbedingungen

Die ETH-Bibliothek ist Anbieterin der digitalisierten Zeitschriften. Sie besitzt keine Urheberrechte an den Inhalten der Zeitschriften. Die Rechte liegen in der Regel bei den Herausgebern.
Die auf der Plattform e-periodica veröffentlichten Dokumente stehen für nicht-kommerzielle Zwecke in Lehre und Forschung sowie für die private Nutzung frei zur Verfügung. Einzelne Dateien oder Ausdrucke aus diesem Angebot können zusammen mit diesen Nutzungsbedingungen und den korrekten Herkunftsbezeichnungen weitergegeben werden.
Das Veröffentlichen von Bildern in Print- und Online-Publikationen ist nur mit vorheriger Genehmigung der Rechteinhaber erlaubt. Die systematische Speicherung von Teilen des elektronischen Angebots auf anderen Servern bedarf ebenfalls des schriftlichen Einverständnisses der Rechteinhaber.

Haftungsausschluss

Alle Angaben erfolgen ohne Gewähr für Vollständigkeit oder Richtigkeit. Es wird keine Haftung übernommen für Schäden durch die Verwendung von Informationen aus diesem Online-Angebot oder durch das Fehlen von Informationen. Dies gilt auch für Inhalte Dritter, die über dieses Angebot zugänglich sind.

Ein Dienst der *ETH-Bibliothek*
ETH Zürich, Rämistrasse 101, 8092 Zürich, Schweiz, www.library.ethz.ch

http://www.e-periodica.ch

TECHNICON

AutoAnalyzer

Bewegliches Apparatesystem

Quantitative-chemische Bestimmung von einer oder mehreren Substanzen in Einzelproben oder kontinuierlich, z. B.

kontinuierliche Überwachung von Seen und Flüssen in bezug auf ihre Regenerationsfähigkeit.

Kontrolle der Funktion von Kläranlagen.

Spezifische chemische Analysen in Fabrikabwasser und Sammelkanälen.

Überwachung des Trinkwassers mittels chemischen Analysen in einem Vielfachanalysensystem.

Feststellung und Registrierung von Luftverunreinigungen nach spezifischer Analyse.

Literatur und Unterlagen erhältlich bei

Technicon Spalengraben 9
4002 Basel

Wo Beton, Putz und Stahl dem Einfluss von Wasser und Feuchtigkeit ausgesetzt werden, sind INERTOL und ICOSIT, die Schutzanstriche von Ruf, unentbehrlich. Der Praktiker kennt sie, der Erfahrene schätzt sie; nutzen auch Sie ihre vielen Vorteile.

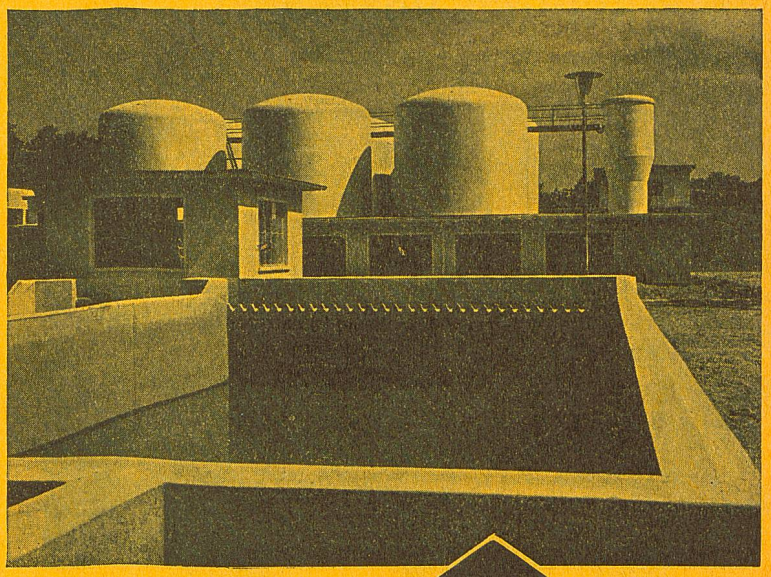

INERTOL AG Bautenschutzchemie
8400 Winterthur
Tösstalstrasse 62 Telefon 052/93321
(ab Herbst 1966: 293321)
Technischer Beratungsdienst

INERTOL

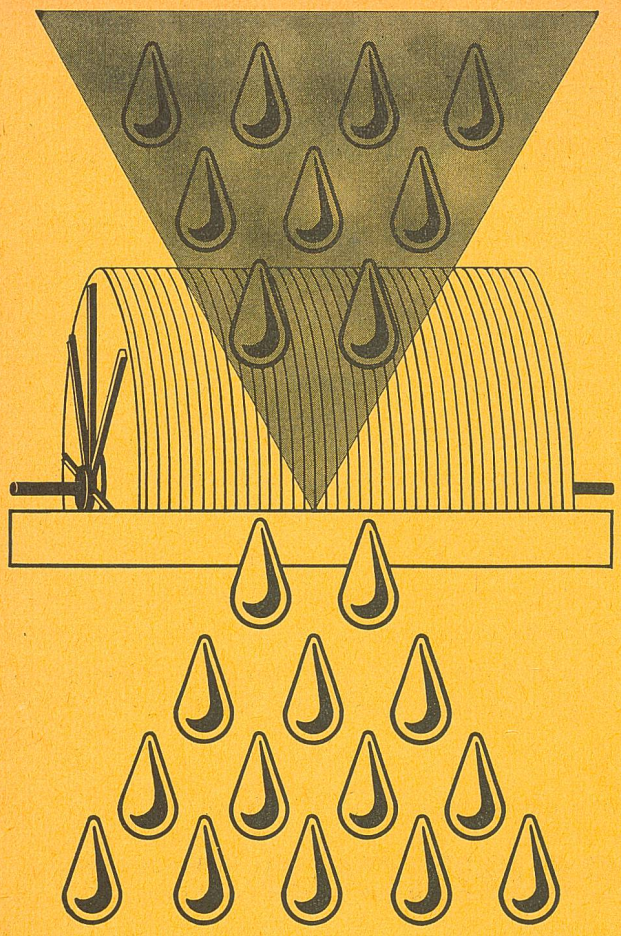

. . . sauberes Wasser durch

Kläranlagen

mit Tauchtropfkörpern für die biologische Abwasserreinigung

- günstige Baukosten, geringer Platzbedarf
- sichere Reinigungsleistung auch bei stark schwankender Verschmutzung und Wassermenge
- sehr niedrige Betriebs- und Wartungskosten
- Kleinanlagen in Betonfertigteilen.

Auskünfte und Beratung durch die Generalvertretung für die Schweiz:

MECANA SA

Maschinenfabrik Tel. (055) 5 75 61
8716 SCHMERIKON SG

Zink schützt vor Rost!

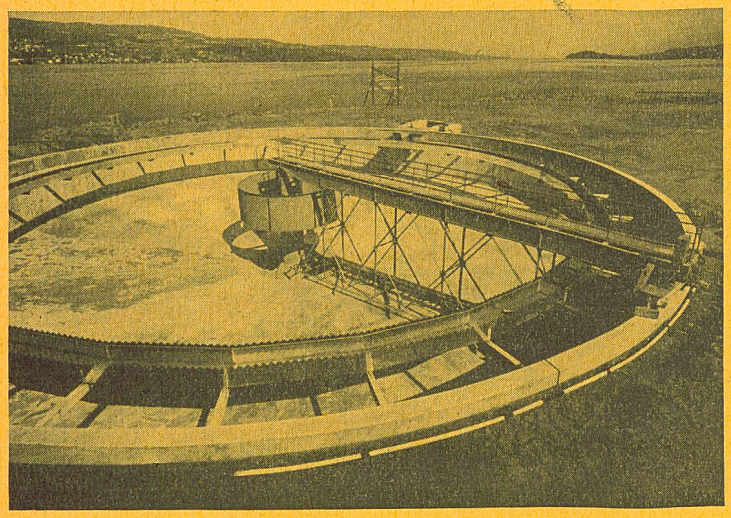

Kläranlage Horgen

Darum Vollbadverzinkung aller Eisenteile

Für folgende Kläranlagen haben wir Eisenkonstruktionsteile verzinkt:

Adliswil-Langnau
Genf
Hard-Winterthur
Horgen-Oberrieden
Kloten-Opfikon
Wetzikon

Wenden Sie sich in Rostschutzfragen an die Vertrauensfirma

Aktiengesellschaft

KUMMLER & MATTER DÄNIKEN SO

Verzinkereiwerke Telefon 062/6 11 54/55

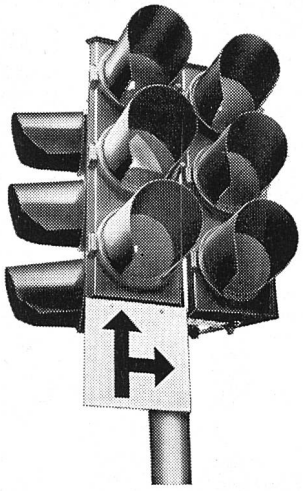

SINTEC-

Verkehrsregelungsanlagen, stationär und transportabel, mit Festzeitsteuerung oder vollverkehrsabhängig gesteuert.

Unser weiteres Fabrikationsprogramm:
Baustellenlampen zum Ein- und Ausschalten oder mit elektronischen Photozellendämmerungsschaltern. Triopan mit SINTEC-Elektronenblitz Typ M II, Verkehrsspiegel, Leuchtwegweiser, Inselpfosten, Autobahnsignalisationen sowie alle weiteren Strassen- und Bahn-Signalisationsmaterialien.

SINTEC AG

Spezialfabrik für Signalisation
Tannwaldstrasse 145 4600 Olten Tel. 062/5 83 66

Kunststoffe

Die Entwicklung der Kunstoffe erschliesst der Geotechnik neue Möglichkeiten. Erstmals steht eine Substanz zur Verfügung, deren Eigenschaften sich auf ihre Verwendung abstimmen lassen. Kunststoff kann die Festigkeit von Stahl erreichen. Die neuen Anwendungsverfahren sind auch ökonomisch sehr interessant.
Wir führen bereits *Injektionen, Dichtungssysteme, Isolationen und Fundationsarbeiten* mit Kunststoffen aus. Die Grenze ihrer Anwendungsmöglichkeit ist noch nicht abzusehen.
Erfahrung und Forschung bilden die Basis unserer Arbeit. Verlangen Sie bitte unsere Dokumentation.

Diasond AG, Schweizerische Gesellschaft für Geotechnik
8032 Zürich, Hottingerstrasse 28, Telefon 051 34 04 35
Niederlassungen in Lausanne, Genf und Altdorf

diasond | ag

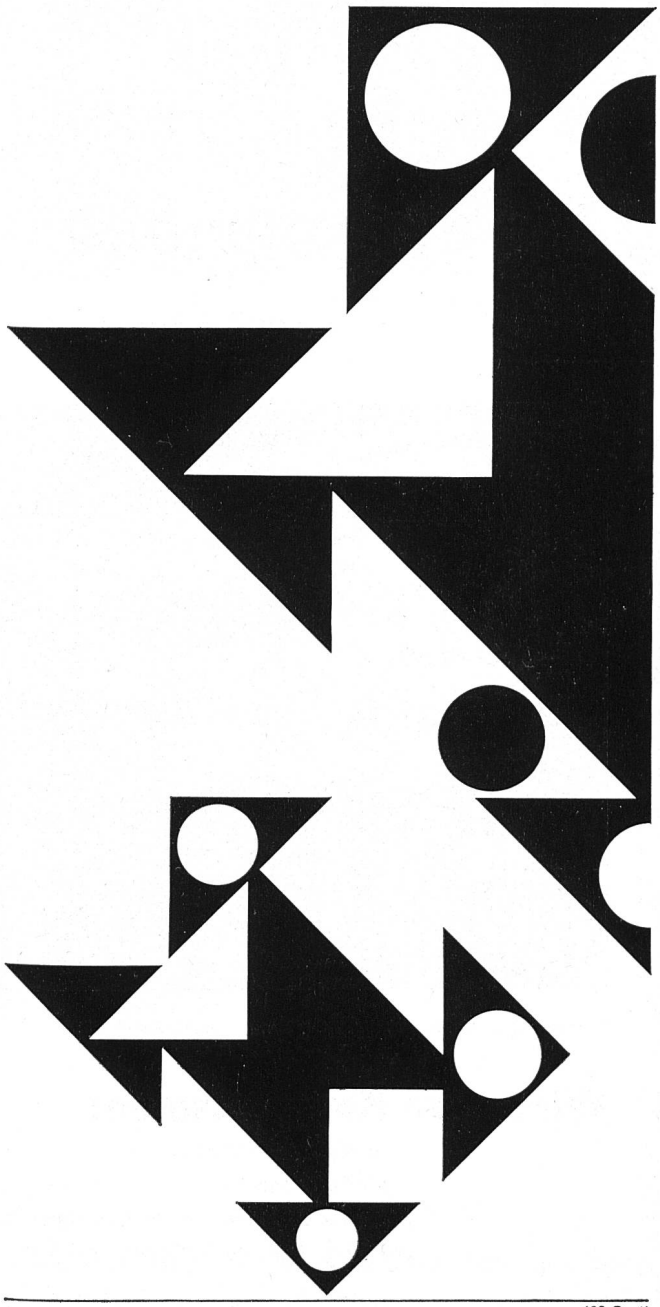

102 Corti

VLP

Die Schweizerische Vereinigung für Landesplanung (VLP) führt am 27./28. Oktober 1966 im Kursaal in Bern eine grosse Veranstaltung durch, an der massgebende Referenten

wesentliche Strukturprobleme der Gegenwart und die Möglichkeiten zu ihrer Bewältigung

darlegen werden. Die VLP freut sich, wenn die Interessenten für die Teilnahme an dieser Tagung bereits jetzt das erwähnte Datum reservieren. Das Tagungsprogramm wird noch bekanntgegeben.

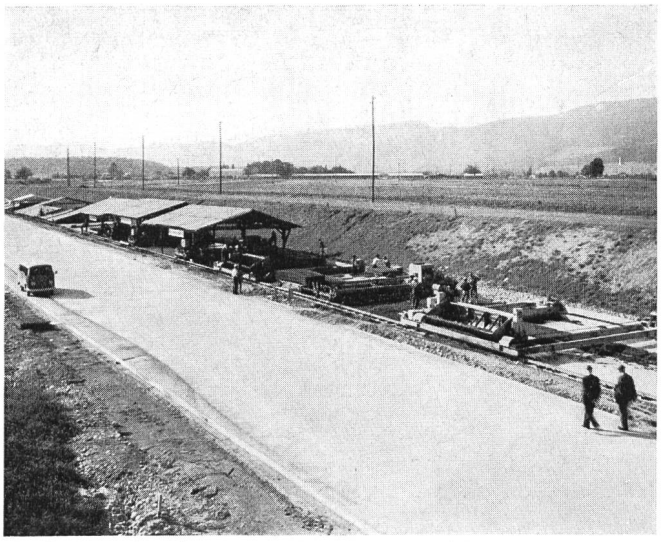

N 1 Rothrist–Lenzburg

Der modernste Einbauzug im Betonstrassenbau

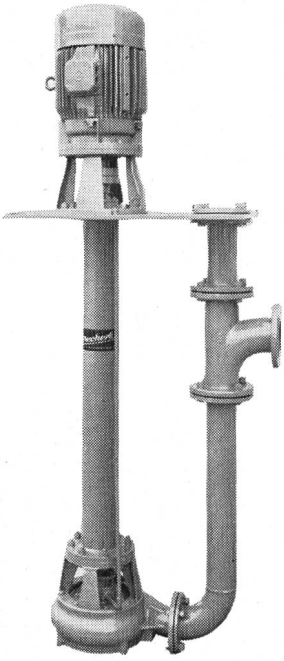

Aecherli

Abwasser- und Schlammpumpen

Spez. Kreisel- und Kolbenpumpen für Abwasser, Klär- und Faulschlamm
Schlammdosierpumpen
Selbstansaugende Schmutzwasserpumpen
Automatische Sickerwasserpumpwerke
Kellerentwässerung
Schnellkupplungsrohre mit verschiedenen Dimensionen und Kupplungsarten

Referenzen stehen zur Verfügung

Aecherli AG Reiden

Maschinenfabrik Tel. (062) 93371

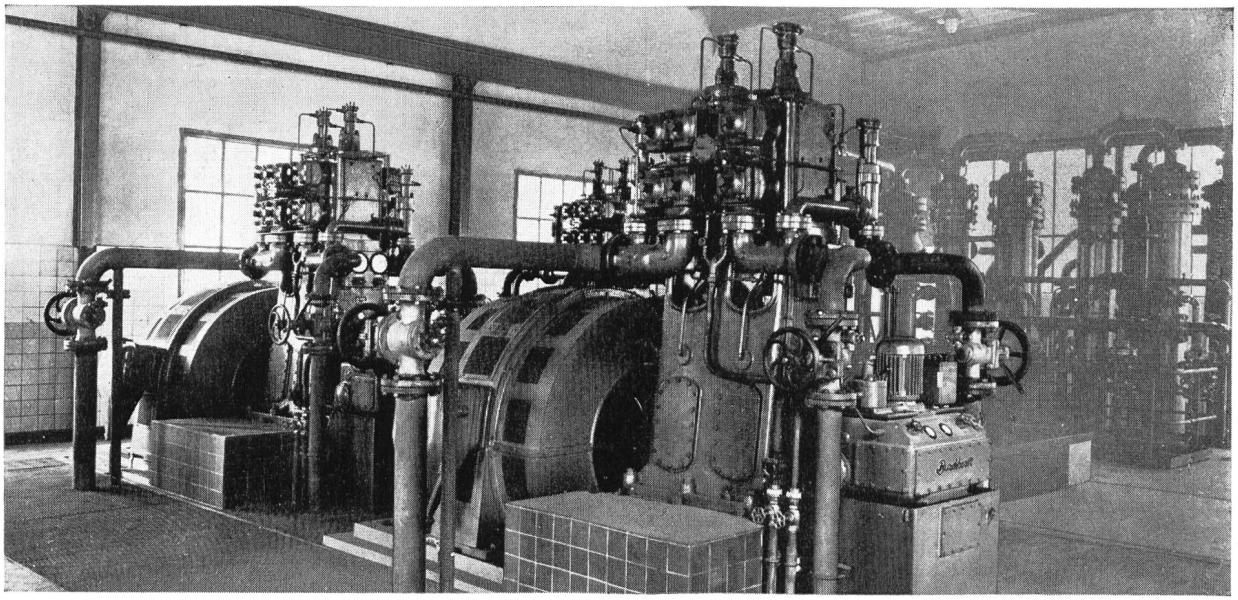

Kompressorenstation der Gasfernleitung Saarbrücken–Paris

Wir bauen Kompressoren:

für Gasverteilanlagen
für Ferngasnetze
für das Abfüllen von Hochdruckflaschen
zum Betrieb von Lastwagen mit Gas

Burckhardt

Maschinenfabrik Basel

Wir bauen Wasserringkompressoren für Ozonisieranlagen und Filterreinigung

Autobahn N 2: Hergiswil

Photo: Odermatt, Stans

Strassen nach Mass – bituminöse Strassen

für jeden Zweck
für jeden Verkehr
für jedes Klima
für jeden Untergrund

ARBIT

Arbeitsgemeinschaft für bituminösen Strassenbau, Bern

Bei grossen Bauvorhaben zählt jeder Vorteil mehrfach

Wir bringen Kies und Sand
jede Qualität
in jeder Menge
wirtschaftlich per Bahn
wohin Sie wollen!

Jedes wünschbare Material
wird individuell hergestellt.

Unser wissenschaftlicher Dienst
steht zu Ihrer Verfügung

Wir sind für grosse Aufgaben eingerichtet
und können hier Besonderes leisten.

Nehmen Sie Ihren Vorteil wahr!
Verlangen Sie unsere Dokumentation
und Offerten.

WEIACHER KIES AG 8433 Weiach ZH, Tel. 051 94 26 66