Objekttyp: **FrontMatter**

Zeitschrift: **Plan : Zeitschrift für Planen, Energie, Kommunalwesen und Umwelttechnik = revue suisse d'urbanisme**

Band (Jahr): **23 (1966)**

Heft 4

PDF erstellt am: **23.05.2024**

Nutzungsbedingungen

Die ETH-Bibliothek ist Anbieterin der digitalisierten Zeitschriften. Sie besitzt keine Urheberrechte an den Inhalten der Zeitschriften. Die Rechte liegen in der Regel bei den Herausgebern.
Die auf der Plattform e-periodica veröffentlichten Dokumente stehen für nicht-kommerzielle Zwecke in Lehre und Forschung sowie für die private Nutzung frei zur Verfügung. Einzelne Dateien oder Ausdrucke aus diesem Angebot können zusammen mit diesen Nutzungsbedingungen und den korrekten Herkunftsbezeichnungen weitergegeben werden.
Das Veröffentlichen von Bildern in Print- und Online-Publikationen ist nur mit vorheriger Genehmigung der Rechteinhaber erlaubt. Die systematische Speicherung von Teilen des elektronischen Angebots auf anderen Servern bedarf ebenfalls des schriftlichen Einverständnisses der Rechteinhaber.

Haftungsausschluss

Alle Angaben erfolgen ohne Gewähr für Vollständigkeit oder Richtigkeit. Es wird keine Haftung übernommen für Schäden durch die Verwendung von Informationen aus diesem Online-Angebot oder durch das Fehlen von Informationen. Dies gilt auch für Inhalte Dritter, die über dieses Angebot zugänglich sind.

Ein Dienst der *ETH-Bibliothek*
ETH Zürich, Rämistrasse 101, 8092 Zürich, Schweiz, www.library.ethz.ch

http://www.e-periodica.ch

Plan

Per A 4015
21. SEP. 1966
7 B 8

Juli/August 1966 23. Jahrgang

4

Schweizerische Zeitschrift für Landes-, Regional- und Ortsplanung
Revue suisse d'urbanisme

ETH-BIBLIOTHEK ZÜRICH

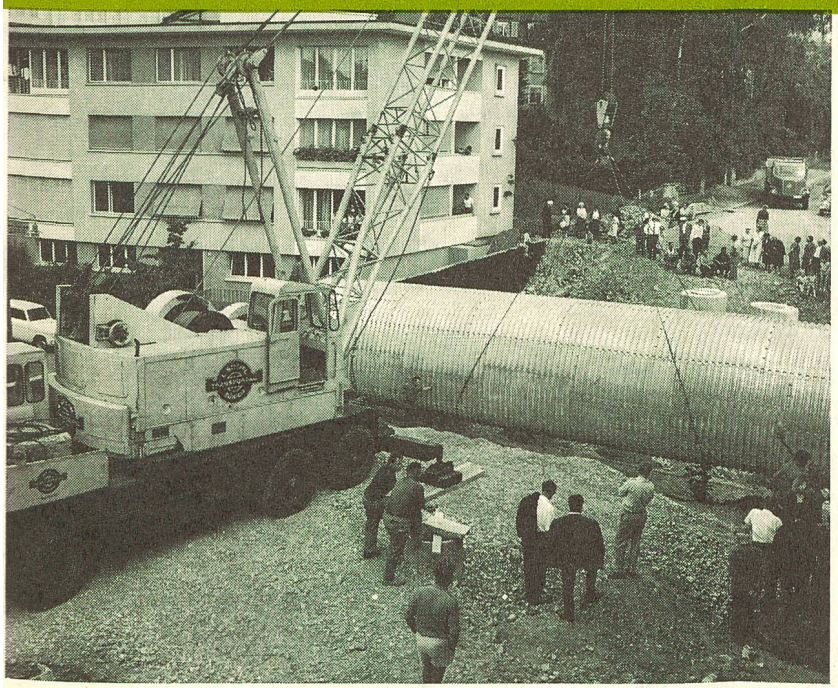

ARMCO ROHRE

für Personen-unterführungen

In beliebigen Grössen. Sehr kurze Bauzeit durch Versetzen der montierten Rohre in die Baugrube. Minimale Verkehrsbehinderung, Ausstattung mit Schaukästen möglich

links: Absenken des seitlich montierten ARMCO Rohres

unten: Die mit Stirnmauern verkleidete Fussgängerunterführung an der Mühlebachstrasse in Zürich 8

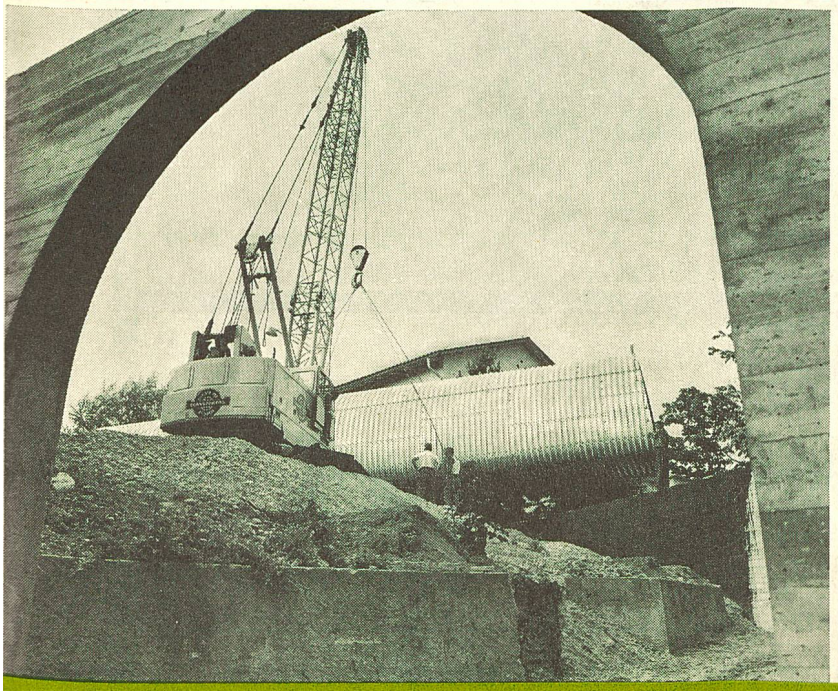

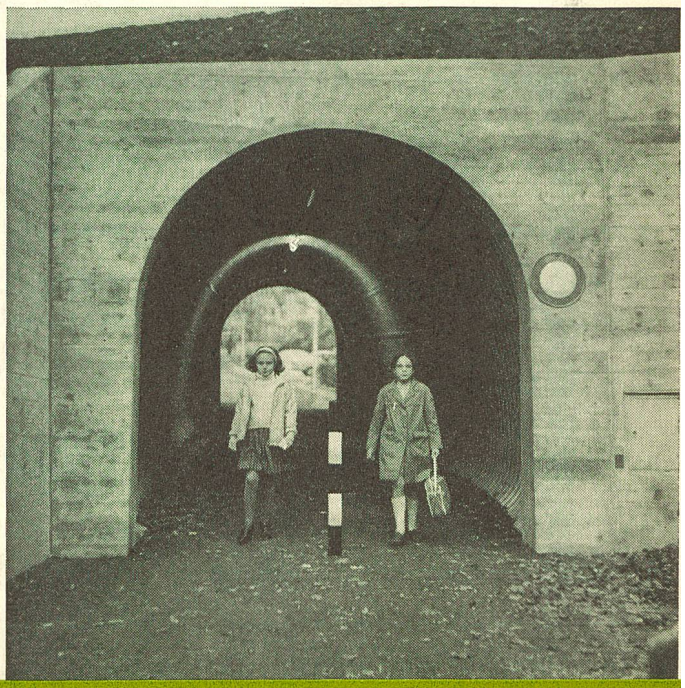

KOENIG

Dr. Ing. Koenig AG 8952 Dietikon
Abt. Tiefbau Tel. 051/88 26 61

Die Deutz-Planierraupen DR 750 (72 DIN PS) und 1250 (110 DIN PS) — robust, wirtschaftlich und zuverlässig — meistern die Anforderungen der modernen Bauwirtschaft!
Sie eignen sich hervorragend für Planierarbeiten, für das Abtragen von Humus und für flache Aushübe.
Der Name Deutz garantiert einen wartungsfreien, temperaturunabhängigen Einsatz.
Beim Auswechseln von Bestandteilen werden Sie die rasche und zuverlässige Arbeit des Brun-Service-Centers schätzen lernen!
Wir stehen immer gerne zu Ihrer Verfügung.

Brun + Cie AG
Maschinenfabrik
6244 Nebikon LU
Telefon 062 9 51 12

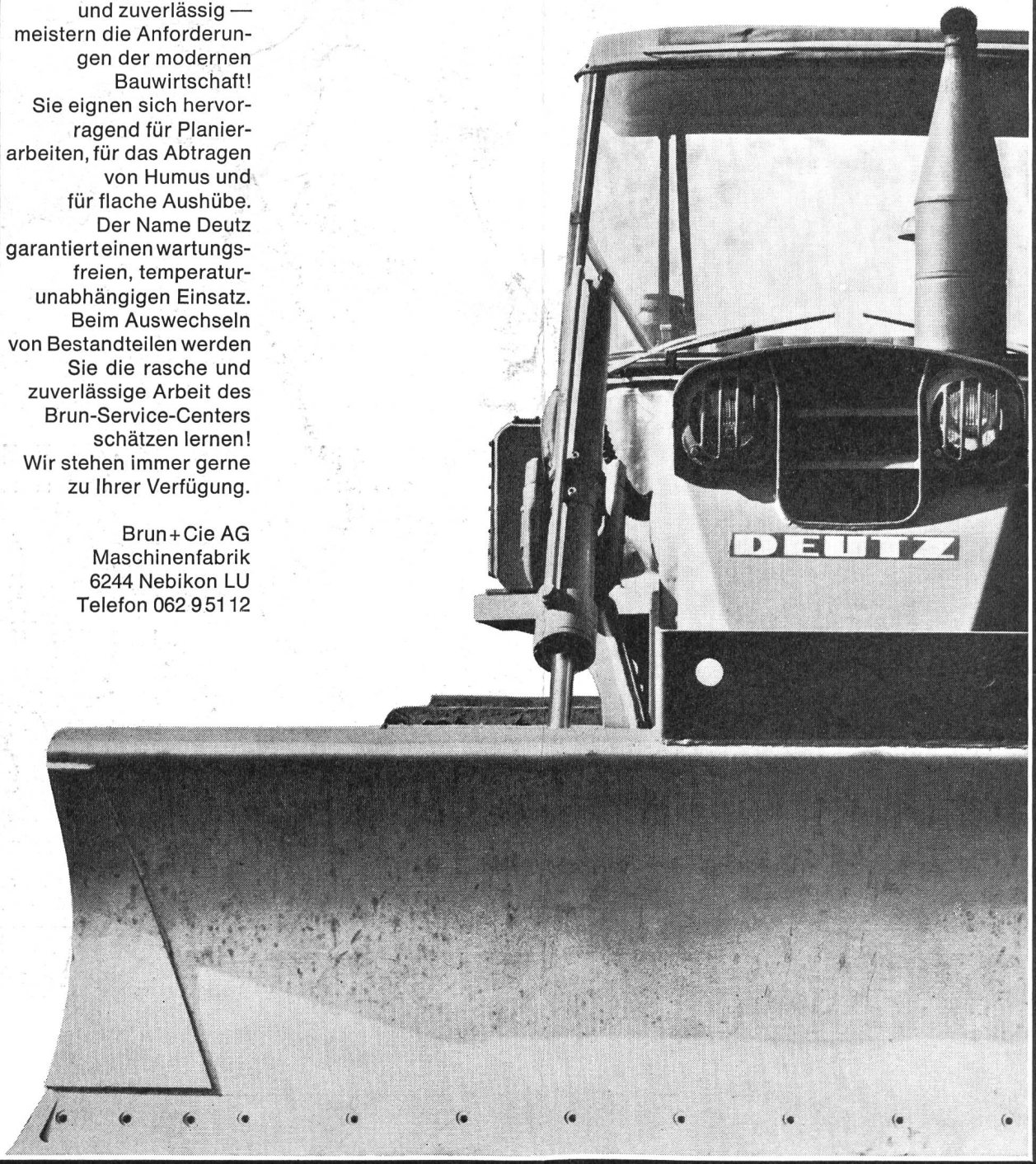

Deutz-Planierraupen – die zuverlässigen

brun

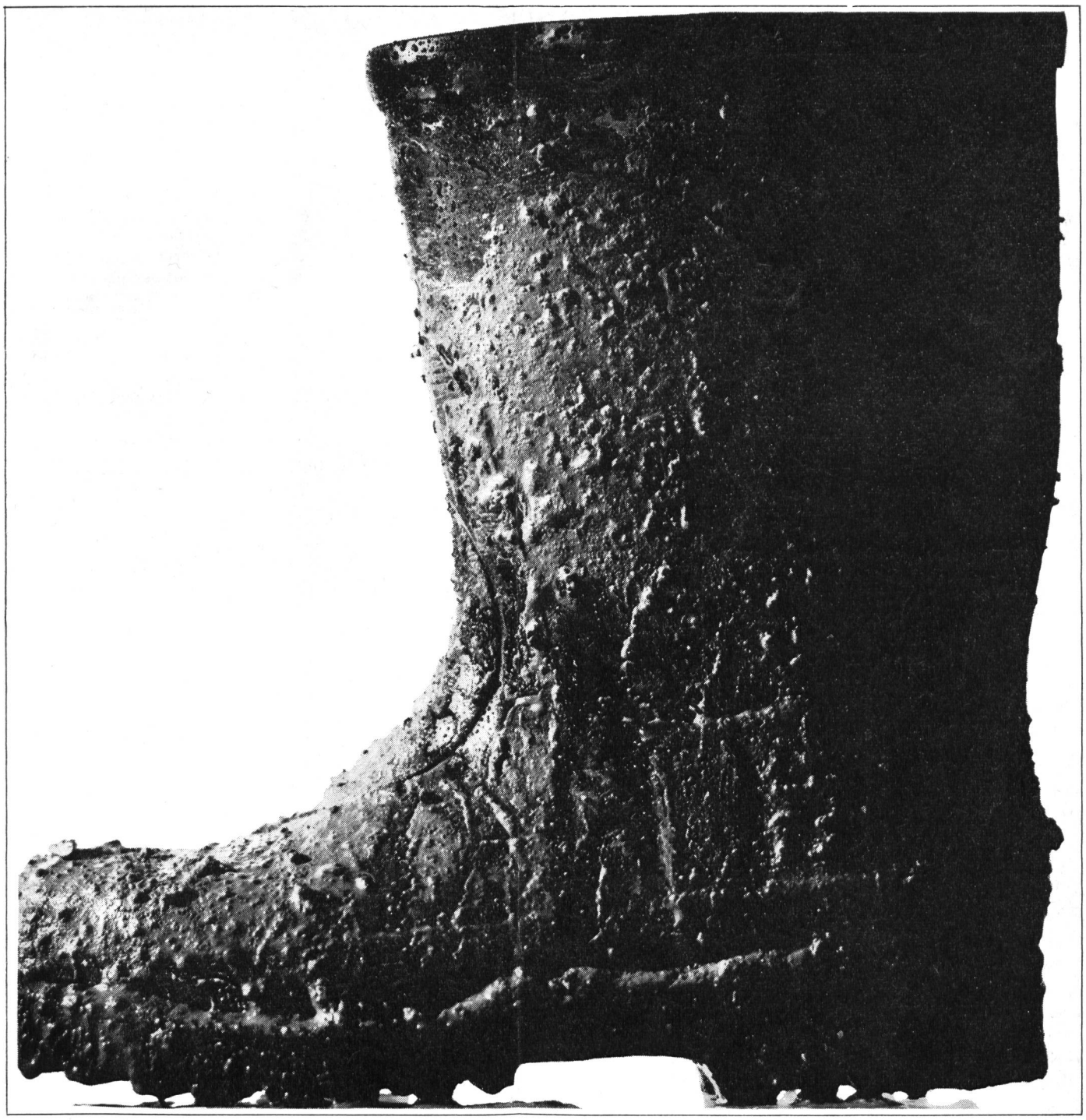

Tagelang
im Regen und Grundwasser!
Sie kennen die Wohltat eines dichten Stiefels.
Geben Sie Ihren Bauwerken im Regen
und Grundwasser den gleichen Schutz:
für dichten Sperrbeton

PLASTOCRETE-N

Kaspar Winkler+Co.
Fabrik für chemische Baustoffe
8048 Zürich

Sika

Bell

Klein-Kläranlagen

lösen das grosse Problem
des Gewässerschutzes für
kleine Gemeinden, Siedlungen,
Berghotels.
Bell bietet eine wirtschaftliche
Lösung für die Abwasserreinigung
auf biologisch-mechanischer
Grundlage.

Bell Maschinenfabrik AG
6010 Kriens/Luzern
Telefon 041 - 41 41 41