Objekttyp: **Advertising**

Zeitschrift: **Plan : Zeitschrift für Planen, Energie, Kommunalwesen und Umwelttechnik = revue suisse d'urbanisme**

Band (Jahr): **24 (1967)**

Heft 2

PDF erstellt am: **28.05.2024**

Nutzungsbedingungen

Die ETH-Bibliothek ist Anbieterin der digitalisierten Zeitschriften. Sie besitzt keine Urheberrechte an den Inhalten der Zeitschriften. Die Rechte liegen in der Regel bei den Herausgebern.
Die auf der Plattform e-periodica veröffentlichten Dokumente stehen für nicht-kommerzielle Zwecke in Lehre und Forschung sowie für die private Nutzung frei zur Verfügung. Einzelne Dateien oder Ausdrucke aus diesem Angebot können zusammen mit diesen Nutzungsbedingungen und den korrekten Herkunftsbezeichnungen weitergegeben werden.
Das Veröffentlichen von Bildern in Print- und Online-Publikationen ist nur mit vorheriger Genehmigung der Rechteinhaber erlaubt. Die systematische Speicherung von Teilen des elektronischen Angebots auf anderen Servern bedarf ebenfalls des schriftlichen Einverständnisses der Rechteinhaber.

Haftungsausschluss

Alle Angaben erfolgen ohne Gewähr für Vollständigkeit oder Richtigkeit. Es wird keine Haftung übernommen für Schäden durch die Verwendung von Informationen aus diesem Online-Angebot oder durch das Fehlen von Informationen. Dies gilt auch für Inhalte Dritter, die über dieses Angebot zugänglich sind.

Ein Dienst der *ETH-Bibliothek*
ETH Zürich, Rämistrasse 101, 8092 Zürich, Schweiz, www.library.ethz.ch

http://www.e-periodica.ch

Ehrsam Ölwehr

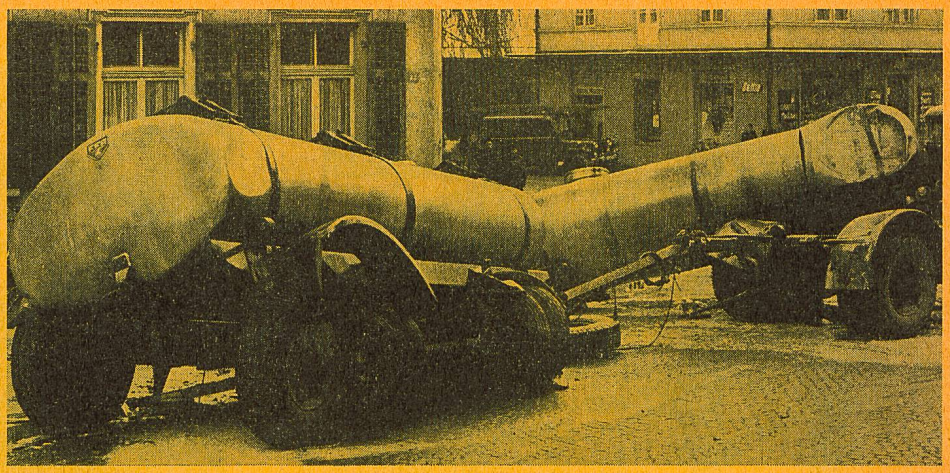

Gegen die Verseuchung
von Boden und Wasser
Gegen Katastrophen von
unabsehbarem Ausmass

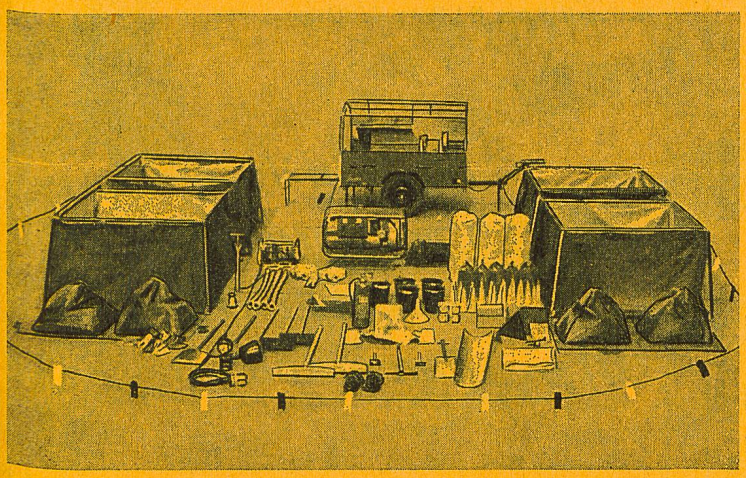

Rasche und wirkungsvolle Hilfe bei
Tankwagen-Unfällen mit
Ehrsam-Ölwehrfahrzeugen,
Ölschaden-Anhängern und
Ölwehr-Notbestecken.
Prospekte und Referenzen
auf Anfrage.

Ehrsam AG
Schlauch- u. Feuerwehrgerätefabrik
Telefon 051 952955/956056
8820 Wädenswil ZH

**Wo Beton, Putz und Stahl
dem Einfluss
von Wasser und Feuchtigkeit
ausgesetzt werden,
sind INERTOL und ICOSIT,
die Schutzanstriche von Ruf,
unentbehrlich.
Der Praktiker kennt sie,
der Erfahrene schätzt sie;
nutzen auch Sie
ihre vielen Vorteile.**

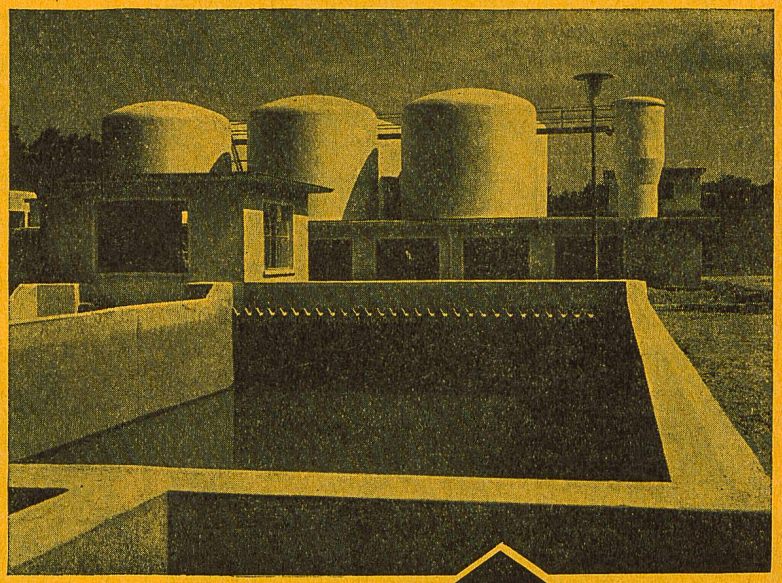

INERTOL AG Bautenschutzchemie
8400 Winterthur
Tösstalstrasse 62 Telefon 052/293321
Technischer Beratungsdienst

INERTOL

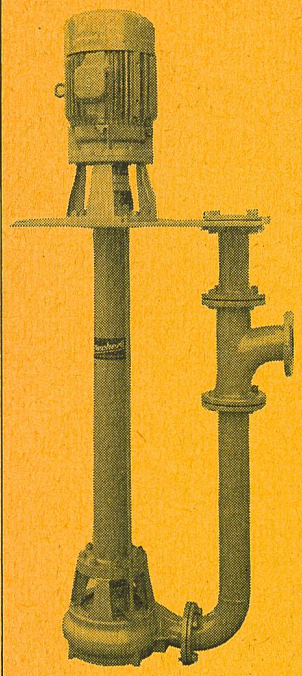

Aecherli

Abwasser- und Schlammpumpen

Spez. Kreisel- und Kolbenpumpen für Abwasser, Klär- und Faulschlamm
Schlammdosierpumpen
Selbstansaugende Schmutzwasserpumpen
Automatische Sickerwasserpumpwerke
Kellerentwässerung
Schnellkupplungsrohre mit verschiedenen Dimensionen und Kupplungsarten

Referenzen stehen zur Verfügung

Aecherli AG Reiden

Maschinenfabrik Tel. (062) 93371

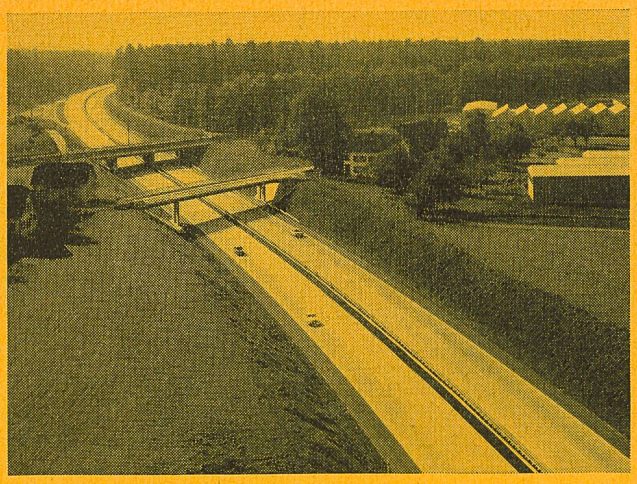

Nationalstrasse N 1 Bern–Zürich bei Lenzburg

Für den Verkehr von morgen – dauerhafter Zementbeton

Photographische

Vergrösserungen + Verkleinerungen

in jedem gewünschten Masstab
auf Papier, Pauspapier oder Film
in einwandfreier Ausführung

ED. AERNI-LEUCH, BERN

Reproduktionsanstalt
Fabrik technischer Papiere
Telefon (031) 45 49 47

SINTEC-Leuchtinselpfosten

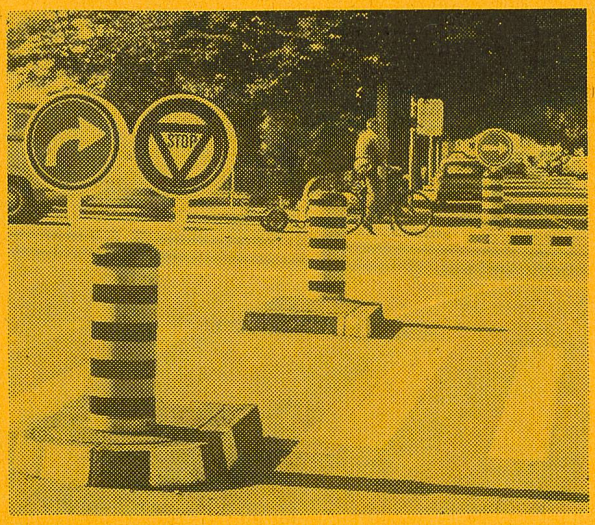

Unser weiteres Fabrikationsprogramm:

Baustellenlampen zum Ein- und Ausschalten oder mit elektronischen Photozellendämmerungsschaltern. Triopan mit SINTEC-Elektronenblitz Typ M II, Verkehrsspiegel, Leuchtwegweiser, Inselpfosten, Autobahnsignalisationen sowie alle weiteren Strassen- und Bahn-Signalisationsmaterialien.

SINTEC OLTEN

SINTEC AG

Spezialfabrik für Signalisation
Tannwaldstrasse 145, 4600 Olten
Tel. 062 / 5 83 66

Gerodur Kunststoff-Rohre

mit Nennweiten

von 6 mm bis 600 mm

Gerodur-Kunststoffrohre aus Hart-PVC, ND- und HD-Polyäthylen, Polypropylen. Druckstufen von 1 bis 16 atü. Hoher Qualitätsstandard dank laufender Kontrolle im eigenen Laboratorium.

Wirtschaftlich. Leicht. Geruch- und geschmackfrei. Von hoher Korrosions- und Chemikalienbeständigkeit. Mit tadellosen Innen- und Aussenflächen. Kurz: Gerodur für höchste Ansprüche.

Gerodur AG

Kunststoffwerk
8722 Kaltbrunn SG
Tel. 055/8 45 22
Telex 5 56 49

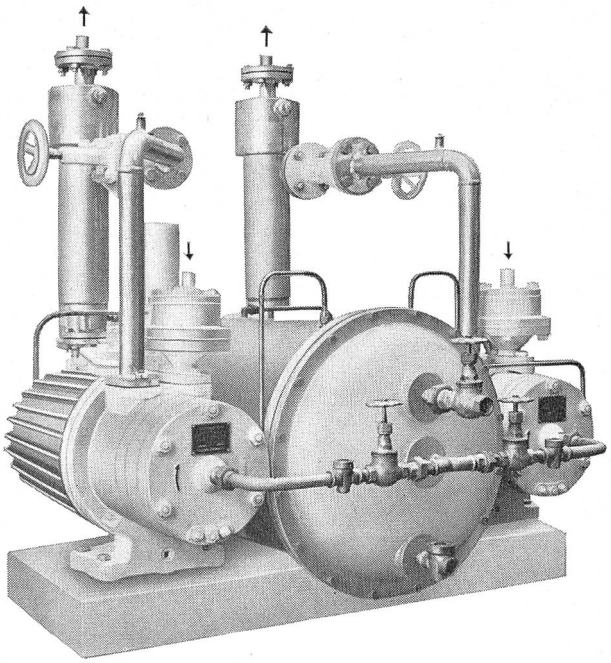

Wasserringvakuumpumpen mit Spaltrohr-Motoren für radioaktive Gase.

Kompressoren

für Luft und industrielle Gase	Betriebsdruck
Kolbenkompressoren	bis 3500 atü
Wasserringkompressoren	bis 4 atü
Trockenlaufkompressoren	je nach Leistung
Laboratoriumskompressoren	bis 7000 atü

Vakuumpumpen

Vakuum am geschlossenen Saugstutzen

Schiebervakuumpumpen	bis 0,02 mm Hg. abs.
Wasserringvakuumpumpen	bis 15 mm Hg. abs.
Rotations-Naßluftpumpen	bis 25 mm Hg. abs.

Burckhardt

Maschinenfabrik
Burckhardt AG
Basel Schweiz

Kantonale Verwaltung Solothurn

Das Baudepartement des Kantons Solothurn sucht zur Ausarbeitung eines Leitbildes für den Kanton Solothurn diplomierten Architekten als

Stellvertreter des Kantonsbaumeisters

Aufgabenbereich:
- Ausarbeitung eines Leitbildes für den Kanton Solothurn
- Bearbeitung komplexer Planungsaufgaben

Geboten wird:
- Selbständige, interessante und vielseitige Tätigkeit
  Besoldung gemäss den Bestimmungen des kantonalen Regulativs.

Bewerber (Schweizer Bürger) mit entsprechender Erfahrung sind gebeten, ihre Offerte mit kurzer handschriftlicher Darstellung von Lebenslauf und Bildungsgang sowie bisheriger Tätigkeit bis 20. Mai 1967 an die unterzeichnete Amtsstelle zu richten.

Kantonales Personalamt Solothurn

Präzision...

kennzeichnen
Clichés und Gravuren von
Pfisterer AG Bern
Balderstr. 30 Tel. 45 25 11

Einbanddecken

für die Zeitschrift „Plan"

Ganzleinen, mit Titelaufdruck und Jahrgang, liefern wir in gediegener Ausführung zum Preise von Fr. 4.50 zuzüglich Porto. Ebenso besorgen wir das Einbinden der uns zugestellten ganzen Jahrgänge. Fehlende Nummern können ersetzt werden.

Vogt-Schild AG
Buchdruckerei und Verlag, 4500 Solothurn 2

Zink schützt vor Rost!

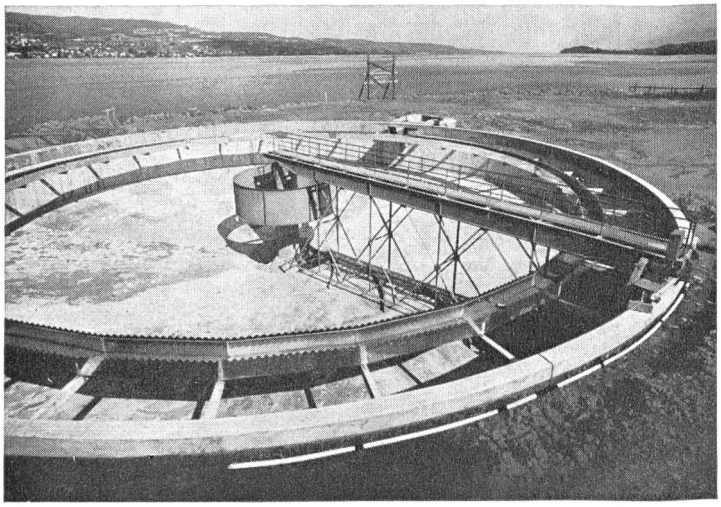

Kläranlage Horgen

Darum Vollbadverzinkung aller Eisenteile

Für folgende Kläranlagen haben wir Eisenkonstruktionsteile verzinkt:

Adliswil-Langnau	Horgen-Oberrieden
Genf	Kloten-Opfikon
Hard-Winterthur	Wetzikon

Weiteres aus dem Fabrikationsprogramm:

Isolieren von Stahlröhren
Fabrikation der KUMA-Gitterroste und Bodenkanäle

Wenden Sie sich in Rostschutzfragen an die Vertrauensfirma

Aktiengesellschaft

KUMMLER & MATTER 4658 DÄNIKEN SO

Verzinkereiwerke Telefon 062/6 11 54/55

TECHNICON

AutoAnalyzer

Bewegliches Apparatesystem

Quantitative-chemische Bestimmung von einer oder mehreren Substanzen in Einzelproben oder kontinuierlich, z. B.

kontinuierliche Überwachung von Seen und Flüssen in bezug auf ihre Regenerationsfähigkeit.

Kontrolle der Funktion von Kläranlagen.

Spezifische chemische Analysen in Fabrikabwasser und Sammelkanälen.

Überwachung des Trinkwassers mittels chemischen Analysen in einem Vielfachanalysensystem.

Feststellung und Registrierung von Luftverunreinigungen nach spezifischer Analyse.

Literatur und Unterlagen erhältlich bei

Technicon Spalengraben 9
4002 Basel

Sauberes Wasser durch ISO-Anlagen

Aufbereitung und Desinfektion von Trink-, Bade- und Brauchwasser

Entgiftung und Neutralisation von Abwasser

ISO **WASSERAUFBEREITUNG AG**

Basel Schertlingasse 10 Telefon (061) 22 05 10

Baugrund- und Fundationsprobleme?

DICHT

löst sie!

Wir liefern Ihnen die Grundlagen:

- Aufschlussbohrungen
- Entnahme ungestörter Bodenproben
- Laboruntersuchungen

Wir beraten Sie und führen aus:

- Fertigpfähle
- Ortsbetonpfähle:
  Rammpfähle System «Delta»
  Bohrpfähle System DAG
  bis 120 cm Durchmesser
- Pfahlwände
- Baugrubensicherungen
  usw.

Weitere Spezialarbeiten:

- Wasserbohrungen
- Grundwasserfassungen
- Pumpversuche
  usw.

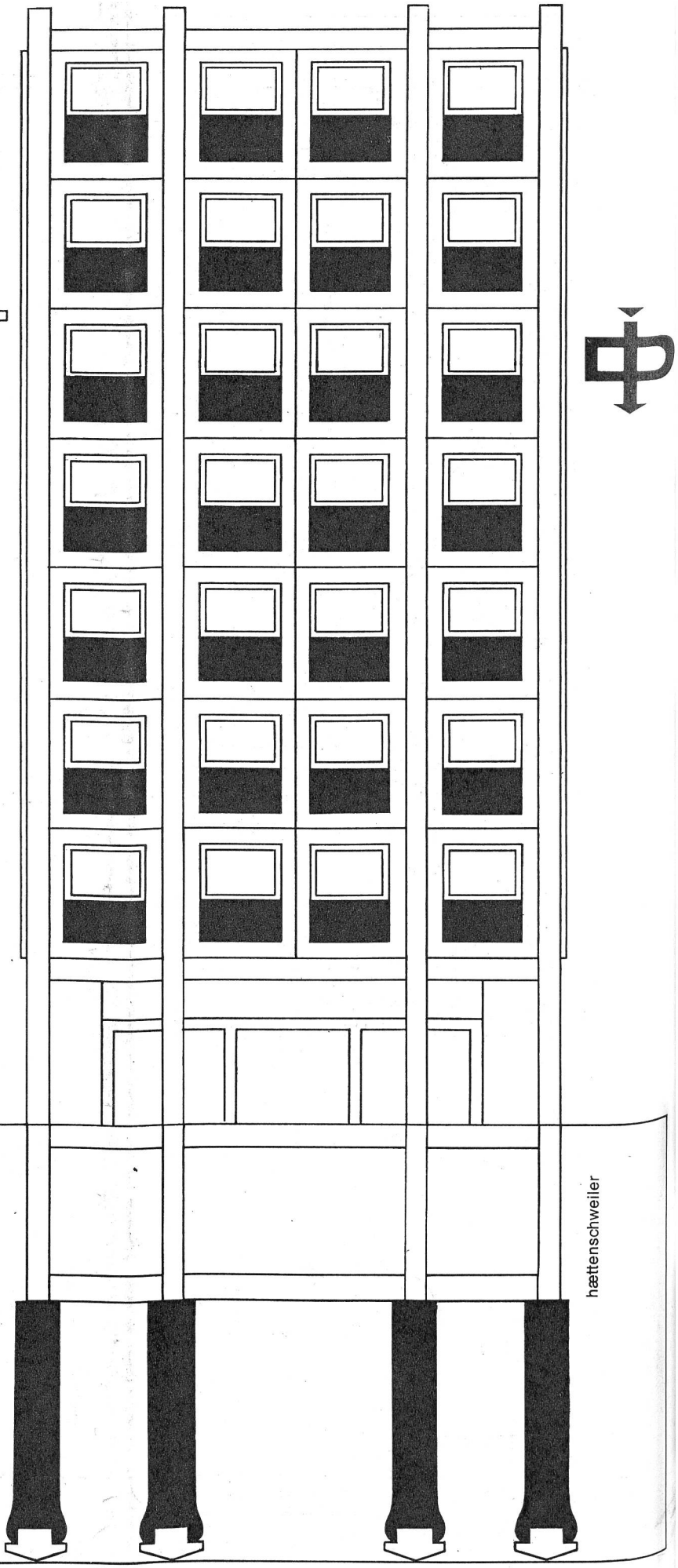

Wenden Sie sich an DICHT AG

St. Gallen
Rosenbergstrasse 76
Tel. 071 23 16 45

Luzern
Hallwylerweg 10
Tel. 041 22 46 5

Bern
Schwanengasse 3
Tel. 031 22 72 77