Objekttyp: **FrontMatter**

Zeitschrift: **Plan : Zeitschrift für Planen, Energie, Kommunalwesen und Umwelttechnik = revue suisse d'urbanisme**

Band (Jahr): **28 (1971)**

Heft 5

PDF erstellt am: **30.05.2024**

Nutzungsbedingungen

Die ETH-Bibliothek ist Anbieterin der digitalisierten Zeitschriften. Sie besitzt keine Urheberrechte an den Inhalten der Zeitschriften. Die Rechte liegen in der Regel bei den Herausgebern.
Die auf der Plattform e-periodica veröffentlichten Dokumente stehen für nicht-kommerzielle Zwecke in Lehre und Forschung sowie für die private Nutzung frei zur Verfügung. Einzelne Dateien oder Ausdrucke aus diesem Angebot können zusammen mit diesen Nutzungsbedingungen und den korrekten Herkunftsbezeichnungen weitergegeben werden.
Das Veröffentlichen von Bildern in Print- und Online-Publikationen ist nur mit vorheriger Genehmigung der Rechteinhaber erlaubt. Die systematische Speicherung von Teilen des elektronischen Angebots auf anderen Servern bedarf ebenfalls des schriftlichen Einverständnisses der Rechteinhaber.

Haftungsausschluss

Alle Angaben erfolgen ohne Gewähr für Vollständigkeit oder Richtigkeit. Es wird keine Haftung übernommen für Schäden durch die Verwendung von Informationen aus diesem Online-Angebot oder durch das Fehlen von Informationen. Dies gilt auch für Inhalte Dritter, die über dieses Angebot zugänglich sind.

Ein Dienst der *ETH-Bibliothek*
ETH Zürich, Rämistrasse 101, 8092 Zürich, Schweiz, www.library.ethz.ch

http://www.e-periodica.ch

Per A 4015 10. NOV. 1971 7 B 8

plan

5 1971
28. Jahrgang

Zeitschrift für Landes-, Regional- und Ortsplanung, Wasserversorgung, Abwasserreinigung, Kehrichtbeseitigung, Lufthygiene und Lärmbekämpfung

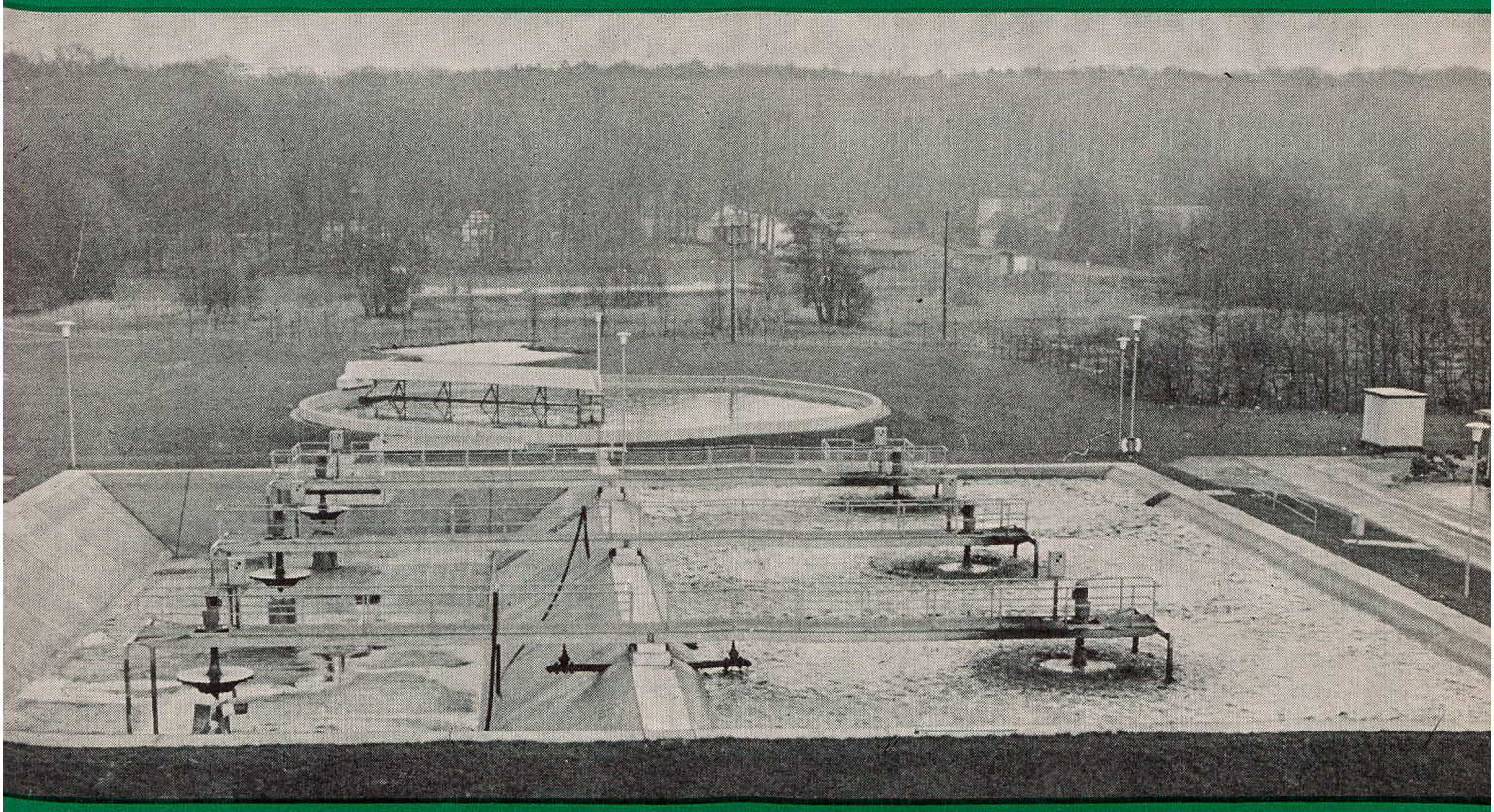

ARA Syke (15000 EGW), Deutschland, Totaloxidation mit 6 BSK-Turbinen ⌀ 1600 mm

BSK- Belüftungstechnik

wurde bereits in ca. 500 Kläranlagen des In- und Auslandes mit Erfolg angewendet. Zum Einsatz gelangten dabei über 800 BSK-Turbinen

BSK- Belüftungssystem

garantiert eine Senkung der Bau- und Betriebskosten und eine einwandfreie Ablaufqualität

Ausführliche Informationen

NORM AMC AG, Buochs-Ennetbürgen
Telefon 041 64 22 64/66, Telex: 78 451 norm ch

ETH BIBLIOTHEK ZÜRICH

Ihre Sicherheit:

Die Qualität und der Service* somo (Rohre und Formstücke aus Kunststoff)

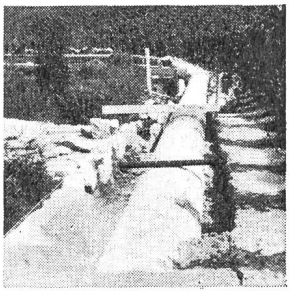

Kanalisation im Wallis

Wasserleitung
Wallis: Soussillon-Niouc

Kanalisation
Schwyz: Rothenturm

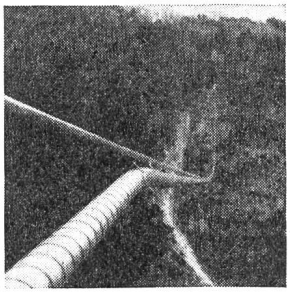

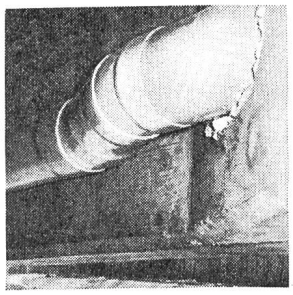

Ablauf
Autobahn Vengeron

Die somo-Druckleitungen aus Hart-PVC und PE, sind ein ideales Material für Leitungen
sei es für

- Trink-oder Industriewasserleitungen
- Zuführungen zu Baustellen
- Unterwasserleitungen
- Beregnung und Bewässerung
- Milchtransport sowie für Wein und andere flüssige Nahrungsmittel
- Rohr-Installation von Schwimmbädern
- Industrielle Anlagen
- hängende oder in Galerien verlegte Leitungen

lieferbar in Dimensionen bis 600 mm ø und für Betriebsdrücke von 2,5 bis 16 atü. Das geringe Gewicht der Materialien erleichtert Handhabung und Montage und erlaubt somit eine Reduktion des Arbeitsaufwandes. Die glatten Innenwände und der grosse Widerstand gegen Korrosion, Abnützung und Verkrustung bürgen für ein tadelloses und dauerhaftes Funktionieren.

*** Die Leistungen des technischen Dienstes somo erstrecken sich auf Projektierungen, Ratschläge, Baubeginn, Ueberwachung und Kontrolle. Sie bedeuten Wirksamkeit, Ertrag und Sicherheit.**

somo

SOMO S.A. Productions plastiques – Kunststoffwerk
7-15, rue des Caroubiers, 1211 GENÈVE 24, téléphone 022/43 86 00, télex 23195

Phosphatausfällung in Gemeinde-Kläranlagen mit Fällmittel Uetikon oder Aluminiumsulfat Uetikon

Uetikon

Chemische Fabrik Uetikon

vormals Gebrüder Schnorf gegründet 1818

8707 Uetikon **Telefon 051/74 03 01**

Die führende Spezialfirma für Planreproduktionen seit 1928.

Grossformat-Vergrösserungen, Verkleinerungen, Planzusammensetzungen. Druck ein- und mehrfarbig von Plänen in Kleinauflage bis Format 93×132 cm.

Spezialität: Leitungskataster-Plangrundlage auf jedes Material. Entzerren und Umkopieren alter Pläne auf masshaltige Mattfilme.

E. COLLIOUD+CO

Repro-Anstalt
Techn. Papiere + Zeichenfilme

3000 BERN

Weissensteinstrasse 87
Telefon 031/45 32 60

Wasserflächenreinigungs-Schiff

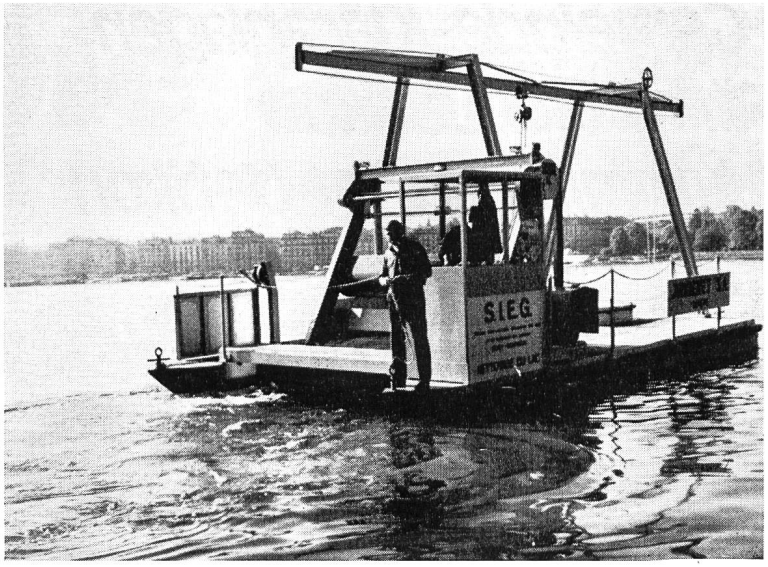

bestehend aus einem Feinrechen mit Rechenreinigungsmaschine, zusammen zwischen zwei motorisierten Schwimmkästen eingebaut. Dieses Reinigungsschiff dient dazu, jegliche Schwimmstoffe von der Wasseroberfläche von Gewässern, insbesondere Seen, Staugebieten usw. zu entfernen.

Unter Schwimmstoffen verstehen sich: Algen, Schlamm, Schilf, Plasticmaterial, Flaschen, Holz und dergleichen.

Dieses Schiff kann ebenfalls mit einer Unterwasser-Mähmaschine sowie einer Vorrichtung zur Entfernung von flüssigen Brennstoffen ausgerüstet werden. Patentiertes System.

Unser Fabrikationsprogramm erstreckt sich hauptsächlich auf den Bau von **Rechen** und **Rechenreinigungsmaschinen** für Laufkraftwerke, jegliche Pumpstationen sowie Abwasserkläranlagen und dergleichen.

JONNERET SA

Ateliers de Constructions 1211 Genève 8

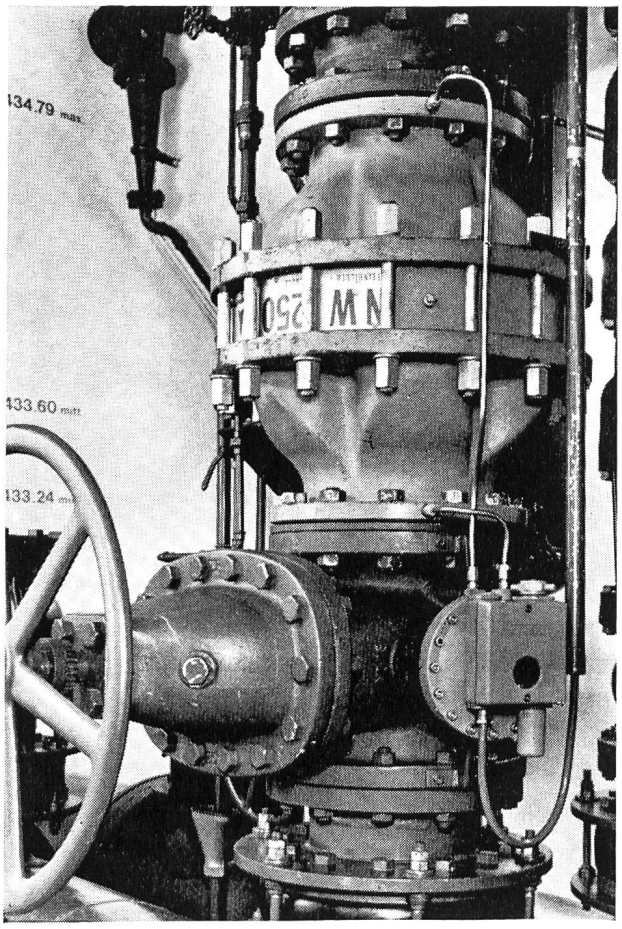

stop silent®

Rückflussverhinderer für Industrie
Wasserversorgung
Kompressoren
Vakuum und Belüftung

Spezialausführung nach Bedarf der Apparatebaukonstrukteure

Verlangen Sie unseren Besuch

Steinhilber & Schüle

Technisches Büro und Auskunft:
Güterstrasse 199, Telefon 061 35 32 30
CH - 4053 Basel / Schweiz