Objekttyp: **FrontMatter**

Zeitschrift: **Plan : Zeitschrift für Planen, Energie, Kommunalwesen und Umwelttechnik = revue suisse d'urbanisme**

Band (Jahr): **33 (1976)**

Heft 10

PDF erstellt am: **28.05.2024**

Nutzungsbedingungen

Die ETH-Bibliothek ist Anbieterin der digitalisierten Zeitschriften. Sie besitzt keine Urheberrechte an den Inhalten der Zeitschriften. Die Rechte liegen in der Regel bei den Herausgebern.
Die auf der Plattform e-periodica veröffentlichten Dokumente stehen für nicht-kommerzielle Zwecke in Lehre und Forschung sowie für die private Nutzung frei zur Verfügung. Einzelne Dateien oder Ausdrucke aus diesem Angebot können zusammen mit diesen Nutzungsbedingungen und den korrekten Herkunftsbezeichnungen weitergegeben werden.
Das Veröffentlichen von Bildern in Print- und Online-Publikationen ist nur mit vorheriger Genehmigung der Rechteinhaber erlaubt. Die systematische Speicherung von Teilen des elektronischen Angebots auf anderen Servern bedarf ebenfalls des schriftlichen Einverständnisses der Rechteinhaber.

Haftungsausschluss

Alle Angaben erfolgen ohne Gewähr für Vollständigkeit oder Richtigkeit. Es wird keine Haftung übernommen für Schäden durch die Verwendung von Informationen aus diesem Online-Angebot oder durch das Fehlen von Informationen. Dies gilt auch für Inhalte Dritter, die über dieses Angebot zugänglich sind.

Ein Dienst der *ETH-Bibliothek*
ETH Zürich, Rämistrasse 101, 8092 Zürich, Schweiz, www.library.ethz.ch

http://www.e-periodica.ch

plan

PA 4015

10 1976
33. Jahrgang

Zeitschrift für Planen, Bauen und Umwelt

ETH-ZÜRICH
19. Nov. 1976
BIBLIOTHEK

Ihr Spezialist für alle photomech. Arbeiten

Verkleinerungen **Vergrösserungen** **Kontaktkopien** **Umkehrungen** **Additionskopien**	auf Polyestermaterial oder billigeren Azetatfilm; Dokumentenpapier oder masshaltige Spezialpapiere; in jeder Grösse; positiv oder negativ
Neu:	Zweifarbige Cronaflexfilme, z.B. Sit. schwarz, Kurven braun
Planmontagen	negativ oder positiv Anzahl unbeschränkt
Blasskopien	auf Cronaflex oder Copyline-Polyesterfilme (speziell für neue Leitungskataster, Zivilschutzpläne usw.)
Plan- und Offsetdrucke	ein- oder mehrfarbig, auf Papier, Pauspapier oder Zeichenfilm, bis zur Grösse von 140×350 cm

Aerni-Leuch AG
Bern

Reproduktionsanstalt/Fabrik technischer Papiere/Zieglerstrasse 34, 3000 Bern
Telefon 031 53 93 81

Können Sie es sich noch leisten, keine TURO-Pumpe zu verwenden?

Können Sie für Wartung und Unterhalt einer Pumpe mehr Zeit und Geld aufwenden als unbedingt nötig? TURO-Pumpen sind praktisch wartungsfrei. Ihre einfache und robuste Konstruktion sorgt für eine unübertroffene Betriebssicherheit und lange Lebensdauer.

Was in eine TURO-Pumpe hineinkommt, das fördert sie auch. Ihr Durchgang ist vollkommen frei und unverstopfbar.

Ob Sie Ihre Pumpe horizontal oder vertikal, trocken oder nass aufstellen wollen, im TURO-Baukastensystem finden Sie immer die richtige Pumpe. Ein Ingenieur sagte: ‹Wir können es uns nicht mehr leisten, keine TURO-Pumpen zu verwenden.›

Verlangen Sie die Dokumentation bei

TURO® EGGER

Emile Egger & Cie AG, Pumpenbau und Maschinenfabrik, 2088 Cressier NE/Schweiz
Telefon 038 47 12 17, Telex 35 207

Ratten

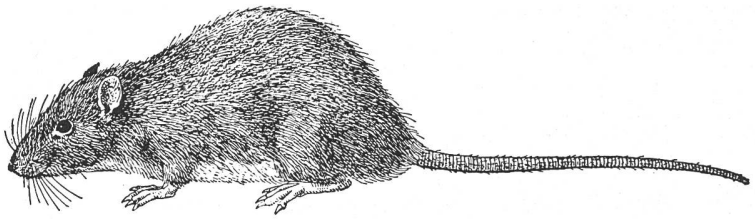

bedrohen Ihre Gemeinde

- in der Kanalisation
- in der Kehrichtgrube
- in der Kläranlage
- an Ufern von Seen, Flüssen und Bächen

Dort lebt bevorzugt die Wanderratte (Rattus norvegigus). Wohl frisst sie Abfälle, verbreitet dabei aber für Mensch und Tier **gefährliche Krankheitserreger.**

Wirkungsvolle Rattenbekämpfung ist deshalb ein hygienisches Gebot

KETOPLEX®-Blockköder

macht Ihre Bekämpfung einfach, sauber und sicher

1. in Kanalisationen

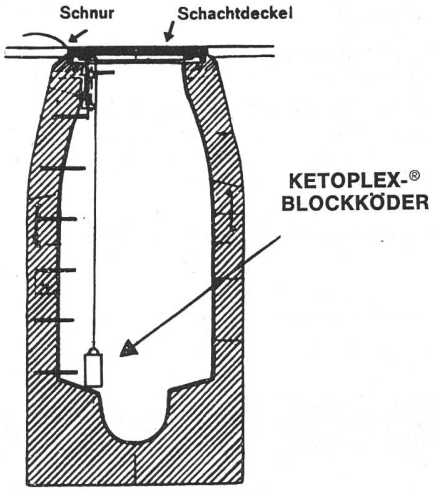

- einfache Plazierung
- kein Hinuntersteigen in Schächte
- kein Beschmutzen
- kein Einatmen giftiger Dämpfe

Nichts frisst die Wanderratte lieber als den KETOPLEX-Blockköder und geht daran nach wenigen Tagen schmerzlos zugrunde.

2. in Kehrichtgruben, Kläranlagen, an Ufern

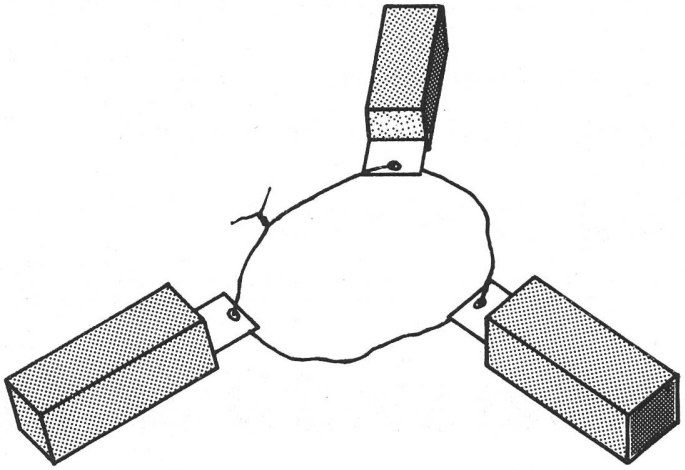

- Bündeln von 2 oder 3 Ködern mit Draht
- Einwerfen in Kehrichtgruben vom Rand her
- Auslegen an Gewässerufern und in Kläranlagen

Der Herbst, vor allem der Monat November, ist infolge des biologischen Verhaltens der Wanderratte der günstigste Bekämpfungszeitpunkt. Der Erfolg ist dann am dauerhaftesten.

KETOPLEX-Blockköder ist hervorragend feuchtigkeits- und schimmelbeständig.

Giftklasse 4 – Warnung auf den Packungen beachten!

Alle diese Vorzüge machen ihn zum idealen Bekämpfungsmittel für gemeindeeigene Hygieneaufgaben.

KETOL AG – Dr. Alfred Muhr
Abt. Schädlingsbekämpfung
8157 DIELSDORF, Tel. 01 853 19 71

DIESES ZEICHEN STEHT FÜR HYGIENE
KETOL AG.
DIELSDORF

Senden Sie uns ausführliche Unterlagen über KETOPLEX-Blockköder und Rattenbekämpfung

Wir möchten mit Ihrem Fachberater über Rattenbekämpfung sprechen

Name _____

Adresse/PLZ _____

Telefon _____

Sachbearbeiter _____

HARTMANN
bekämpft den Lärm

Lärm verursacht irreparable Gehörschäden und ist eine Umweltgefährdung besonderer Art; kaum eine Branche ist davon ausgeschlossen.
Die Lärmbekämpfung ist das Gegenwartsproblem Nr. 1 und es gehört zu den primären Forderungen, die Umwelt und insbesondere die Arbeitsplätze humaner zu gestalten.

HARTMANN bietet ein breites Angebot für individuelle, sekundäre Lärmbekämpfung.

- **OPTIMIT Blei-Gummi-Matten**
- **OPTI-DUUU Schalldämmfolien**
- **Lärmabsorptions-Bausteine M 33 System**

MAIBACH

Wir planen und konstruieren vollständige Lärmschutzvorrichtungen.

Unsere Fachleute lösen auch Ihre Lärmschutzprobleme.

HARTMANN + CO AG

Abteilung Lärmbekämpfung
2500 Biel, Telefon 032 42 01 42

Neo Techa
Korrosionsfeste Kreiselpumpen

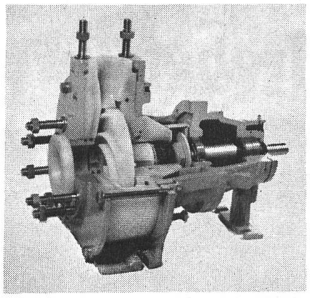

Gebaut
für höchste korrosive, mechanische und thermische Beanspruchung

Fördermenge Q bis 225 m³/h
Förderhöhe H bis 110 m

Verlangen Sie unsere Unterlagen

Im Einsatz
in Chemieanlagen, Kläranlagen, Thermalbädern usw.

Grosses Sortiment
in Polypropylen asbestverstärkt oder in Fluorkunststoffen

14.05

Neotecha AG
Fabrikation und Verkauf Telefon 055 / 42 29 92
von Dichtelementen und Apparaten Telex ntech 75 462
CH - 8634 Hombrechtikon

UNIDA

Darum sind Bieri Pumpen führend: Geprüft - Betriebssicher - Bewährt

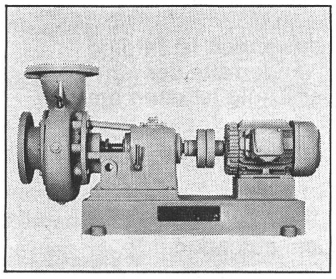

Niederdruck-Pumpen

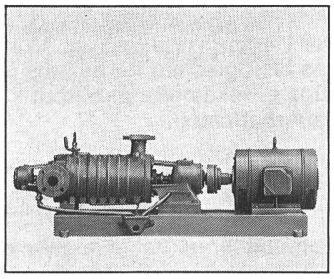

Hochdruck-Pumpen

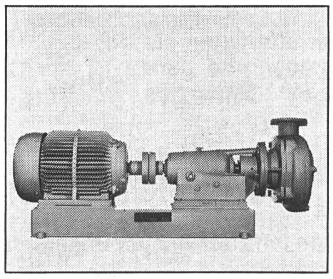

Abwasser-Pumpen

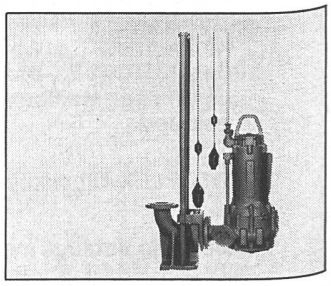

Fäkalien-Pumpen

Bieri Pumpen werden überall dort eingesetzt, wo es auf höchste Betriebssicherheit und Zuverlässigkeit ankommt. Ausgereifte Konstruktion, Präzision in der Verarbeitung und gewissenhafte Schlusskontrollen sind einige Gründe, dass sich Bieri Pumpen im In- und Ausland in Hunderttausenden von Anlagen erfolgreich bewähren. Bieri Pumpen erhalten Sie für alle Zwecke. Zudem profitieren Sie von der

Bieri

zuverlässigen technischen Beratung und dem vorbildlichen Bieri-Kundendienst. Wir senden Ihnen kostenlos und unverbindlich die ausführliche Dokumentation über das Bieri-Fabrikationsprogramm.

Bitte schreiben Sie uns oder rufen Sie uns an. Wir sind für Sie da.

Bieri Pumpenbau AG
3110 Münsingen
Tel. 031 92 21 21