Objekttyp: **Advertising**

Zeitschrift: **Plan : Zeitschrift für Planen, Energie, Kommunalwesen und Umwelttechnik = revue suisse d'urbanisme**

Band (Jahr): **33 (1976)**

Heft 10

PDF erstellt am: **30.05.2024**

Nutzungsbedingungen

Die ETH-Bibliothek ist Anbieterin der digitalisierten Zeitschriften. Sie besitzt keine Urheberrechte an den Inhalten der Zeitschriften. Die Rechte liegen in der Regel bei den Herausgebern.
Die auf der Plattform e-periodica veröffentlichten Dokumente stehen für nicht-kommerzielle Zwecke in Lehre und Forschung sowie für die private Nutzung frei zur Verfügung. Einzelne Dateien oder Ausdrucke aus diesem Angebot können zusammen mit diesen Nutzungsbedingungen und den korrekten Herkunftsbezeichnungen weitergegeben werden.
Das Veröffentlichen von Bildern in Print- und Online-Publikationen ist nur mit vorheriger Genehmigung der Rechteinhaber erlaubt. Die systematische Speicherung von Teilen des elektronischen Angebots auf anderen Servern bedarf ebenfalls des schriftlichen Einverständnisses der Rechteinhaber.

Haftungsausschluss

Alle Angaben erfolgen ohne Gewähr für Vollständigkeit oder Richtigkeit. Es wird keine Haftung übernommen für Schäden durch die Verwendung von Informationen aus diesem Online-Angebot oder durch das Fehlen von Informationen. Dies gilt auch für Inhalte Dritter, die über dieses Angebot zugänglich sind.

Ein Dienst der *ETH-Bibliothek*
ETH Zürich, Rämistrasse 101, 8092 Zürich, Schweiz, www.library.ethz.ch

http://www.e-periodica.ch

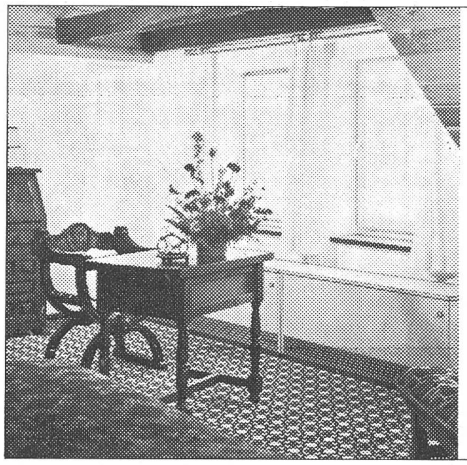

Olsberg-Wärmespeicher, die sich unterscheiden

...zum Beispiel durch:
- den Fahrschlitten zum Nischeneinbau
- die «unica»-Gusskachelverkleidung in echter Puderemaillierung
- den Luftbefeuchter «Ohamat» usw.

In Olsberg-Wärmespeichern sind attraktive Gestaltung und perfekte Technik wirkungsvoll kombiniert. Alle sind SEV-geprüft und besitzen RAL-Testat. Unser Programm: Fussboden-Speicherheizung, ESWA-Flächenheizung, Mischheizspeicher, Blockspeicher, Wärmekabel, Klimageräte und -truhen, Direktheizgeräte, Steuergeräte usw.

Profitieren Sie von unserer langjährigen Erfahrung.
Verlangen Sie Prospekte und unverbindliche Offerten.

electric AG Brugg

Klima- und Elektroheizungen
5200 Brugg
Telefon 056 41 47 22

Ortsplanung ist ein komplexer, oft langwieriger Prozess:

viele Pläne und Vorschläge müssen berücksichtigt werden, Altes und Neues soll harmonieren, am Ende wollen Behörden, Pressevertreter und Steuerzahler überzeugt sein.
Wichtigste Demonstrationshilfe ist seit langem das Modell. Es lässt abstrakte Vorstellungen zu einer mitteilbaren Vision werden. – Nur waren Modelle bisher zu gross oder zu klein, bald verstaubt und veraltet und nur mit Mühe transportabel; auch war die Archivierung nicht gelöst.
VFM-Modelleinheiten machen aus unhandlichen «Gedankenversteinerungen» eine ideale Planungs- und Entscheidungshilfe, die nicht nur der Anschauung dient, sondern dank ihrer Flexibilität als Arbeitsmodell das Durchspielen verschiedenster räumlicher Beziehungen gestattet.
Jedes VFM-Modell besitzt einen Deckel aus farbigem Kunststoff (GFK) mit Griff und Verschlüssen. Wird der Deckel aufgesetzt, dann ist jede Einheit wie ein Koffer mitzunehmen: an Gemeinderatssitzungen, Quartierbewohnerversammlungen, Pressekonferenzen usw. Die nicht benötigten Einheiten lagern staubdicht und griffbereit in einem Regal. Vier Aluminium-Einsteckbeine, die zum Transport von Haltklammern unter der Grundplatte aufgenommen werden, erlauben ein einfaches Aufstellen des Modellrasters. Ihr Tisch bleibt frei, VFM-Modelle stehen auf eigenen Beinen.

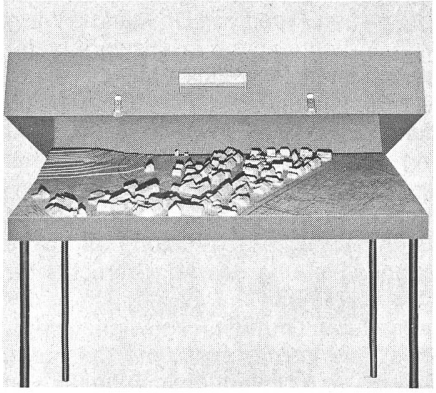

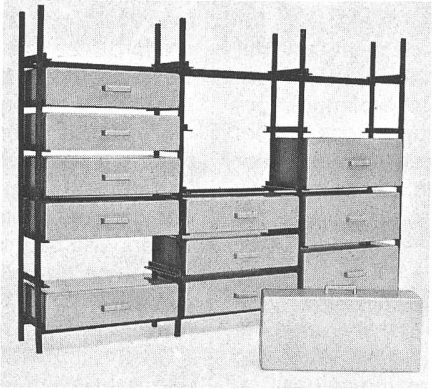

Zur problemlosen und platzsparenden Lagerung sind Anbau-Gestelle für 5–7 Modelleinheiten erhältlich. Ein numerierter Ortsplan zeigt Ihnen, in welchem Koffer sich welcher Ortsteil befindet.
Alle Gebäude sind mit dem speziellen VFM-Druckknopfsystem versehen und können leicht entfernt oder ausgewechselt werden.

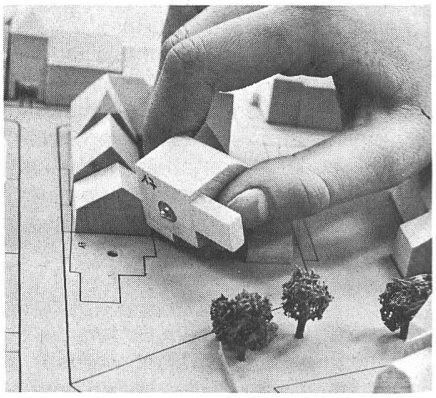

Victor Fritz, VFM-Modelle
Strassburgerallee 7, 4055 Basel
Telefon 061 43 25 23

gesetzlich geschützt
vfmodelle
BESTANDSMODELLE FÜR DIE ORTSPLANUNG

Transport- und Lagerforderung Nr. 1:

Was leer ist, muß auch kleiner sein ...

... wie BFA-Flüssigkeits-Faltbehälter. Sie lassen sich auf kleinste Maße falten, leicht befördern, raumsparend lagern.

Beispiel: BFA Typ VL I

Zusammengefaltet in jedem Pkw mitzuführen. Für Tankreinigung, -wartung und -reparatur. Heiß vulkanisiert und daher absolut beständig gegen Heizöl, Dieselöl, Normalbenzin. Wie alle BFA-Behälter: Kältebeständig, antistatisch.

Das Standardprogramm mit 49 bewährten Größen und Ausführungen erfüllt individuelle Ansprüche. Die Qualität wird extremen Anforderungen gerecht: ®TREVIRA-hochfest-Gewebe ist reiß- und abriebfest, verrottungsrei, flexibel.
Verlangen Sie unverbindliche Informationen. Wir lösen Probleme.

TEXCO SWISS — ein Unternehmen der bfa-Gruppe

Textil Construction AG
Kriessernstraße
CH 9450 Altstätten SG
Postfach 57
Fernruf: 071/75 34 84
Fernschreiber: 77 428

BALLONFABRIK AUGSBURG
See- und Luftausrüstung
GmbH+Co. KG
D 89 Augsburg 31
Postfach 280
Ruf: (08 21) 41 50 41 Telex: 05 3 626