Allgemeines Register : 3. Universitäten, Hochschulen, Lehranstalten, Amsstellen

Objekttyp: **Index**

Zeitschrift: **Plan : Zeitschrift für Planen, Energie, Kommunalwesen und Umwelttechnik = revue suisse d'urbanisme**

Band (Jahr): **35 (1978)**

Heft 10

PDF erstellt am: **29.05.2024**

Nutzungsbedingungen

Die ETH-Bibliothek ist Anbieterin der digitalisierten Zeitschriften. Sie besitzt keine Urheberrechte an den Inhalten der Zeitschriften. Die Rechte liegen in der Regel bei den Herausgebern.
Die auf der Plattform e-periodica veröffentlichten Dokumente stehen für nicht-kommerzielle Zwecke in Lehre und Forschung sowie für die private Nutzung frei zur Verfügung. Einzelne Dateien oder Ausdrucke aus diesem Angebot können zusammen mit diesen Nutzungsbedingungen und den korrekten Herkunftsbezeichnungen weitergegeben werden.
Das Veröffentlichen von Bildern in Print- und Online-Publikationen ist nur mit vorheriger Genehmigung der Rechteinhaber erlaubt. Die systematische Speicherung von Teilen des elektronischen Angebots auf anderen Servern bedarf ebenfalls des schriftlichen Einverständnisses der Rechteinhaber.

Haftungsausschluss

Alle Angaben erfolgen ohne Gewähr für Vollständigkeit oder Richtigkeit. Es wird keine Haftung übernommen für Schäden durch die Verwendung von Informationen aus diesem Online-Angebot oder durch das Fehlen von Informationen. Dies gilt auch für Inhalte Dritter, die über dieses Angebot zugänglich sind.

Ein Dienst der *ETH-Bibliothek*
ETH Zürich, Rämistrasse 101, 8092 Zürich, Schweiz, www.library.ethz.ch

http://www.e-periodica.ch

Allgemeines Register 3. Universitäten, Hochschulen, Lehranstalten, Amtsstellen

Alphabetisches Verzeichnis der Universitäten, Hochschulen, Lehranstalten und Amtsstellen, die in diesem «Curriculum» mit einer oder mehreren Personen vertreten sind

Amt für Lufthygiene Baselland, Liestal 58
Amt für technische Anlagen und Lufthygiene des Kantons Zürich, Zürich 33
Amt für Umweltschutz und Lebensmittelkontrolle der Stadt Bern, Bern 34, 59, 82
Amt für Umweltschutz und Wasserwirtschaft, Frauenfeld 42
Auburn University, Auburn USA, Department of Industrial Design 71
Baudepartement des Kantons Aargau, Aarau 34, 59
Baudepartement des Kantons St.Gallen, St.Gallen 40
Bundeshaus Bern, Integrationsbüro 26
Chemisches Laboratorium der Stadt Zürich, Zürich 46
Direktion der öffentlichen Bauten des Kantons Zürich, Tiefbauamt, Zürich 76
Direktion für Verkehr, Energie- und Wasserwirtschaft des Kantons Bern, Bern 52
Eidgenössische Anstalt für das forstliche Versuchswesen, Birmensdorf 27, 36, 51, 53
Eidgenössische Anstalt für Wasserversorgung, Abwasserreinigung und Gewässerschutz (EAWAG), Dübendorf 27, 28, 42, 47, 78
Eidgenössische Forschungsanstalt, Wädenswil 27, 73
Eidgenössische Forschungsanstalt für Agrikulturchemie und Umwelthygiene, Liebefeld-Bern 27, 37, 42, 44, 76
Eidgenössische Forschungsanstalt für Betriebswirtschaft und Landtechnik, Tänikon 40
Eidgenössische Forschungsanstalt für landwirtschaftlichen Pflanzenbau, Zürich-Reckenholz 36
Eidgenössische Forschungsanstalt für Milchwirtschaft, Liebefeld-Bern 26
Eidgenössische Forschungsanstalt für Obst-, Wein- und Gartenbau, Wädenswil 37
Eidgenössische Materialprüfungs- und Versuchsanstalt (EMPA), Dübendorf und St.Gallen 29, 35, 37, 71
Eidgenössisches Amt für kulturelle Angelegenheiten, Bern 35
Eidgenössisches Amt für Umweltschutz, Bern 26, 34, 47, 58, 60, 63, 76, 80
Eidgenössisches Amt für Verkehr, Bern 79
Eidgenössisches Departement des Innern, Bern 43
Eidgenössisches Gesundheitsamt, Bern 23, 52, 64, 71
Eidgenössisches Institut für Schnee- und Lawinenforschung, Weissfluhjoch-Davos 36
Eidgenössisches Luftamt, Bern 77
Eidgenössisches Oberforstinspektorat, Bern 25
ETH Lausanne, Institut du génie de l'Environnement 70
ETH Lausanne, Laboratoire de chimie technique 53
ETH Lausanne, Laboratoire de pédologie 64
ETH Zürich 27, 41
ETH Zürich, Bureau d'économie régionale EPFZ, Charrat 33
ETH Zürich, Entomologisches Institut 33, 36
ETH Zürich, Geobotanisches Institut 52, 55
ETH Zürich, Geographisches Institut 40, 61
ETH Zürich, Institut für Gewässerschutz und Wassertechnologie 83
ETH Zürich, Institut für Hochbauforschung 54
ETH Zürich, Institut für Hydrodynamik und Wasserwirtschaft 79
ETH Zürich, Institut für Hygiene und Arbeitsphysiologie 80
ETH Zürich, Institut für Lebensmittelwissenschaft 77
ETH Zürich, Institut für Pflanzenbau 51
ETH Zürich, Institut für Thermodynamik und Verbrennungsmotoren 25
ETH Zürich, Institut für Toxikologie, Schwerzenbach 72
ETH Zürich, Institut für Waldbau 55
ETH Zürich, Mikrobiologisches Institut 47
ETH Zürich, ORL-Institut 35
ETH Zürich, Sicherheitsdienst 47
Gerichtsmedizinische Laboratorien des Polizeidepartements Basel-Stadt 25
Gesundheitsdirektion des Kantons Zürich, Zürich 79
Gesundheitsinspektorat der Stadt Zürich, Zürich 45
Goetheanum, Dornach 26, 52
Hochschule St.Gallen für Wirtschafts- und Sozialwissenschaften 25, 77
Hochschule St.Gallen, Forschungsgemeinschaft für Nationalökonomie 50
Hochschule St.Gallen, Forschungsstelle für

Wirtschaftsgeographie und Raumplanung 26, 29
Hochschule St.Gallen, Institut für Fremdenverkehr und Verkehrswirtschaft 51
Hôpital cantonal Genève, Centre de cardiologie 61
HTL, Ingenieurschule, Biel 82
HTL, Ingenieurschule, Windisch 32, 45
Ingenieurschule beider Basel, Muttenz 50, 64, 78, 79
Institut für bauwissenschaftliche Forschung, Zollikon 53
Institut suisse de la Vie, Genève 69
Institut suisse de météorologie, Zürich 64
Kantonales Amt für Gewässerschutz, Luzern 76
Kantonales Amt für Gewässerschutz und Wasserbau, Zürich 55
Kantonales Amt für Wasserwirtschaft, Solothurn 58
Kantonales Arbeitsinspektorat, Solothurn 23, 68
Kantonales Arbeitsinspektorat, Zürich 40, 54
Kantonales Laboratorium, St.Gallen 62
Kantonales Laboratorium, Zürich 23, 69, 73
Kantonales Wasserwirtschaftsamt, Liestal 47
Kantonsspital Basel, Allergie-Abteilung der Dermatologischen Universitätsklinik 58
Laboratoire cantonal, Epalinges 65, 68, 76
Maschinen- und Heizungsamt Basel-Stadt, Basel 51
Motorfahrzeugkontrolle des Kantons Solothurn, Bellach 61
Naturhistorisches Museum, Basel 24
Observatoire Cantonal, Neuchâtel 73
Ospedale Civico Lugano, Lugano 25
Sanitätsdepartement Basel-Stadt, Basel 73
Schweizerische Meteorologische Zentralanstalt, Zürich 80
Schweizerische Meteorologische Zentralanstalt, Payerne 50
Schweizerisches Landwirtschaftliches Technikum, Zollikofen 52
Stadt Biel, Biel 24
Stadtplanungsamt Grenchen, Grenchen 29
Station fédérale de recherches en chimie agricole et sur l'hygiène de l'environnement, Liebefeld-Bern 33
Technikum Winterthur, Ing.-Schule 63
Universität Basel 79, 82
Universität Basel, Botanisches Institut 36
Universität Basel, Geographisches Institut 55
Universität Basel, Institut für Sozialwissenschaften 37
Universität Basel, Neurologische Universitätsklinik 68
Universität Bern, Geographisches Institut 55, 60
Universität Bern, Institut für Angewandte Physik 71
Universität Bern, Institut für anorganische Chemie 72
Universität Bern, Pflanzenphysiologisches Institut 28
Universität Bern, Physikalisches Institut 63
Universität Bern, Systematisch-Geobotanisches Institut und Botanischer Garten 23, 44, 55
Universität Bern, Zoologisches Institut 79
Universität Freiburg 72
Universität Zürich 62
Universität Zürich, Gerichtlich-Medizinisches Institut 28
Universität Zürich, Institut für Empirische Wirtschaftsforschung 36, 44
Universität Zürich, Institut für Pflanzenbiologie 34
Universität Zürich, Institut für Sozial- und Präventivmedizin 71
Universität Zürich, Institut für Toxikologie, Schwerzenbach 72
Université de Genève, Département de biologie végétale 55
Université de Genève, Dépt chimie minérale, analytique et appliquée, Sciences II 43
Université de Genève, Institut des sciences de la terre 33
Université de Genève, Laboratoire de limnogéologie 35, 50, 65
Université de Lausanne, Institut de biologie et physiologie végétales 24
Université de Lausanne, Institut de pharmacologie 63
Université de Lausanne, Institut universitaire de médecine sociale et préventive 42, 80
Université de Lausanne, Service universitaire de chirurgie 70
Université de Neuchâtel, Centre d'hydrogéologie 32
Université de Neuchâtel, Faculté des lettres, Séminaire de géographie 33
Université de Neuchâtel, Institut de physique 69
Université de Neuchâtel, Laboratoire de minéralogie, pétrographie et géochimie 27, 54, 60
Ville de Neuchâtel, Neuchâtel 52
Wasser- und Energiewirtschaftsamt Kanton Bern 60
Wasserversorgung Zürich 80
Weltstrahlungszentrum Physikalisch-Meteorologisches Observatorium, Davos-Dorf 37

Winterthurerstrasse 28
Postfach 2011
8033 Zürich
Tel. 01 28 37 37
Telex 59 694 SOS ZH

SOS LABOR
NOTFALL ANALYTIK
SPURENANALYTIK
UMWELT TOXIKOLOGIE

○ ● TAG UND NACHT, SAMSTAG UND SONNTAG NOTFALLDIENST

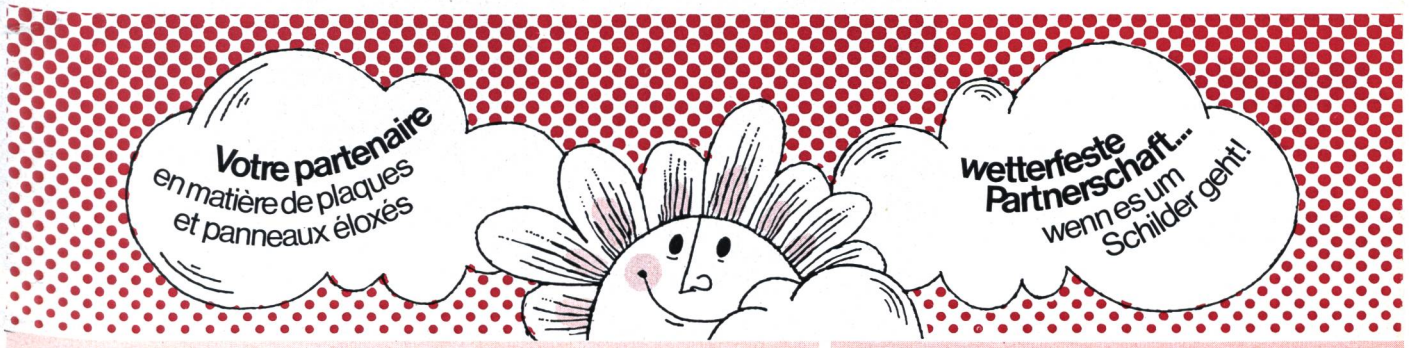

Aluminium Graphic SA
Fabrique de plaques et panneaux éloxés
5634 Merenschwand Tél. 057 83666

ALGRA

Aluminium-Graphic AG Schilderfabrik
5634 Merenschwand Telefon 057 83666