Objekttyp: **TableOfContent**

Zeitschrift: **Plan : Zeitschrift für Planen, Energie, Kommunalwesen und Umwelttechnik = revue suisse d'urbanisme**

Band (Jahr): **35 (1978)**

Heft 11

PDF erstellt am: **29.05.2024**

Nutzungsbedingungen

Die ETH-Bibliothek ist Anbieterin der digitalisierten Zeitschriften. Sie besitzt keine Urheberrechte an den Inhalten der Zeitschriften. Die Rechte liegen in der Regel bei den Herausgebern.
Die auf der Plattform e-periodica veröffentlichten Dokumente stehen für nicht-kommerzielle Zwecke in Lehre und Forschung sowie für die private Nutzung frei zur Verfügung. Einzelne Dateien oder Ausdrucke aus diesem Angebot können zusammen mit diesen Nutzungsbedingungen und den korrekten Herkunftsbezeichnungen weitergegeben werden.
Das Veröffentlichen von Bildern in Print- und Online-Publikationen ist nur mit vorheriger Genehmigung der Rechteinhaber erlaubt. Die systematische Speicherung von Teilen des elektronischen Angebots auf anderen Servern bedarf ebenfalls des schriftlichen Einverständnisses der Rechteinhaber.

Haftungsausschluss

Alle Angaben erfolgen ohne Gewähr für Vollständigkeit oder Richtigkeit. Es wird keine Haftung übernommen für Schäden durch die Verwendung von Informationen aus diesem Online-Angebot oder durch das Fehlen von Informationen. Dies gilt auch für Inhalte Dritter, die über dieses Angebot zugänglich sind.

Ein Dienst der *ETH-Bibliothek*
ETH Zürich, Rämistrasse 101, 8092 Zürich, Schweiz, www.library.ethz.ch

http://www.e-periodica.ch

11 1978, 35. Jahrgang
Erscheint 10mal jährlich

plan

Zeitschrift für Umweltschutz, Planen und Bauen

Offizielles Organ der Schweizerischen Vereinigung für Landesplanung (VLP). Direktor: Dr. Rud. Stüdeli, Schänzlihalde 21, 3013 Bern, Telefon 031 42 64 44

Verlag, Druck, Abonnemente
Vogt-Schild AG, Druck und Verlag, Dornacherstrasse 39, CH-4501 Solothurn 1, Telefon 065 21 41 31, Telex 34 646
Postcheckkonto 45-4

Redaktionsadresse
Redaktion «plan»
Postfach, 4501 Solothurn 1,
Telefon 065 21 41 31, Telex 34 646

Redaktionskommission: Dr. R. Stüdeli (Bern), Vorsitz; Dr. M. Hottinger (Zürich), Dr. U. Luder (Solothurn), Dr. Th. Pfisterer (Aarau), J.J. Monnin (Zürich)

Inseratenverwaltung
Vogt-Schild AG, VS-Annoncen, Kanzleistrasse 80, 8026 Zürich, Telefon 01 242 68 68, Telex 55 426

Abonnementspreise: Schweiz Fr. 45.– (Ausland plus Porto Fr. 12.–); Einzelhefte Fr. 5.50 plus Porto, «Curriculum-Ausgaben» Fr. 18.– plus Porto. Abonnemente können im Ausland bei jedem Postamt bestellt werden.

Copyright
Vogt-Schild AG, CH-4501 Solothurn 1

Editorial
Rudolf Stüdeli: Wünsche an den Nationalrat 4

Kanalisationsbau
Peter Jäggi: Berechnung genereller Kanalisationsprojekte: Die Vorteile einer Programmneukonzeption 6

Tankbau, Tankschutz
Ludwig Elkuch: Wo steht der Tankbau heute? 12
Hermann E. Vogel: Neuerungen verminderten Unfallgefahr 13

Umwelt und Sport
Mehrzweck- und Grossraumturnhalle an der Schwarz in Rüti 17

Planen
Werner Berger: Die Raumplanungsdebatte im Ständerat 18
Werner Berger: Vereinigung für Landesplanung in Neuenburg 20
Werner Gallusser: Planen und Bauen in der Landschaft insbesondere des Juras 30
Dieter Wronsky: Generelles Landschaftskonzept Nordwestschweiz 34
Hans-Rudolf Meyer: Landschaftsschutz auf eidgenössischer und kantonaler Ebene 36

Kommunalfahrzeuge
E. Lehmann: Forderungen an ein modernes Kehrichttransport-Fahrzeug 23

Mosaik 37

Aktuelle Informationen 38

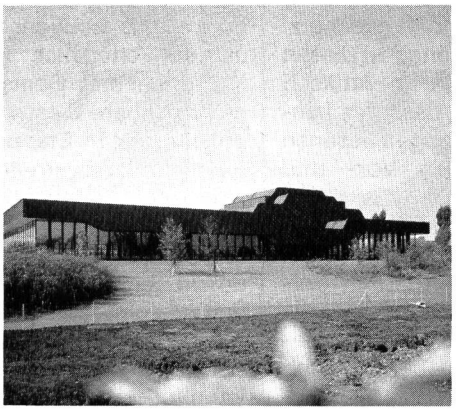

Hallenbad Oerlikon/Zürich: Das grösste Hallenbad in der Schweiz

Bauherrschaft:	Stadt Zürich
Architekt:	M. P. Kollbrunner, Zürich
Ausführung/Montage:	Fröhlich-Flachdach, Zürich
Doppelfalzdachkonstruktion:	ALUSUISSE-Blechbänder, 0,7 mm, thermolackiert mittels Coil-coating-Verfahren ALUCOLUX®, Farbe saphirblau RAL-5003, gelieferte Menge ca. 14 Tonnen
Grossverglasung:	ALUSUISSE-System AS-200

Technische Beratung und Verkauf in der Schweiz:

ALLEGA AG Zürich
Buckhauserstrasse 5, 8048 Zürich, Telefon 01 54 22 51