Objekttyp: **FrontMatter**

Zeitschrift: **Plan : Zeitschrift für Planen, Energie, Kommunalwesen und Umwelttechnik = revue suisse d'urbanisme**

Band (Jahr): **36 (1979)**

Heft 3

PDF erstellt am: **28.05.2024**

Nutzungsbedingungen

Die ETH-Bibliothek ist Anbieterin der digitalisierten Zeitschriften. Sie besitzt keine Urheberrechte an den Inhalten der Zeitschriften. Die Rechte liegen in der Regel bei den Herausgebern.
Die auf der Plattform e-periodica veröffentlichten Dokumente stehen für nicht-kommerzielle Zwecke in Lehre und Forschung sowie für die private Nutzung frei zur Verfügung. Einzelne Dateien oder Ausdrucke aus diesem Angebot können zusammen mit diesen Nutzungsbedingungen und den korrekten Herkunftsbezeichnungen weitergegeben werden.
Das Veröffentlichen von Bildern in Print- und Online-Publikationen ist nur mit vorheriger Genehmigung der Rechteinhaber erlaubt. Die systematische Speicherung von Teilen des elektronischen Angebots auf anderen Servern bedarf ebenfalls des schriftlichen Einverständnisses der Rechteinhaber.

Haftungsausschluss

Alle Angaben erfolgen ohne Gewähr für Vollständigkeit oder Richtigkeit. Es wird keine Haftung übernommen für Schäden durch die Verwendung von Informationen aus diesem Online-Angebot oder durch das Fehlen von Informationen. Dies gilt auch für Inhalte Dritter, die über dieses Angebot zugänglich sind.

Ein Dienst der *ETH-Bibliothek*
ETH Zürich, Rämistrasse 101, 8092 Zürich, Schweiz, www.library.ethz.ch

http://www.e-periodica.ch

PA 4015

Zeitschrift für Umweltschutz, Planen und Bauen

3/79

plan

- Bauen an Waldrändern: Probleme und neueste Gerichtsentscheide
- Park oder Wald: Was ist der Unterschied
- Gut planen, wohnlich bauen
- Kehrichtverbrennungsanlagen

ETH-ZÜRICH
- 9. März 1979
BIBLIOTHEK

Eins, zwei, drei.

STIEBEL ELTRON
nutzt die Sonnenenergie mit System, Wirtschaftlichkeit und ausgereifter Technik.

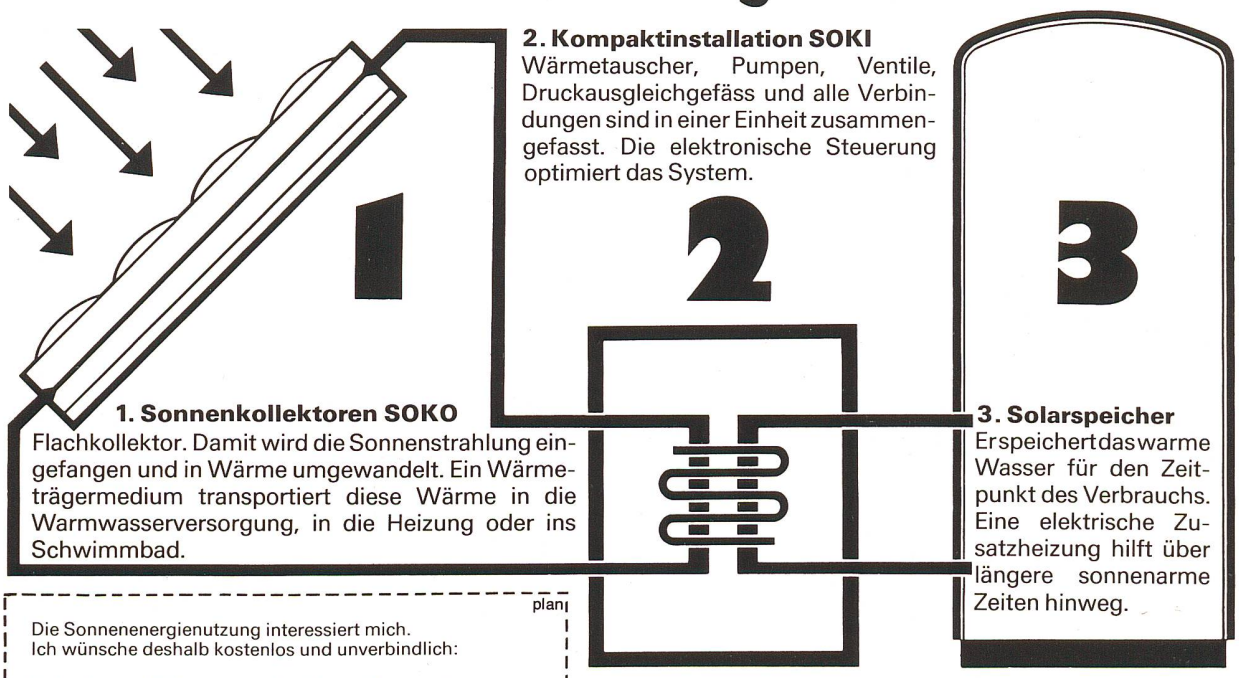

1. Sonnenkollektoren SOKO
Flachkollektor. Damit wird die Sonnenstrahlung eingefangen und in Wärme umgewandelt. Ein Wärmeträgermedium transportiert diese Wärme in die Warmwasserversorgung, in die Heizung oder ins Schwimmbad.

2. Kompaktinstallation SOKI
Wärmetauscher, Pumpen, Ventile, Druckausgleichgefäss und alle Verbindungen sind in einer Einheit zusammengefasst. Die elektronische Steuerung optimiert das System.

3. Solarspeicher
Er speichert das warme Wasser für den Zeitpunkt des Verbrauchs. Eine elektrische Zusatzheizung hilft über längere sonnenarme Zeiten hinweg.

plan

Die Sonnenenergienutzung interessiert mich.
Ich wünsche deshalb kostenlos und unverbindlich:

☐ den Prospekt Sonnenenergie ☐ eine Computerberechnung für eine Anlage
☐ den Prospekt Wärmepumpen ☐ eine umfassende Beratung

Vorname/Name _____
Strasse _____
PLZ/Ort _____ Tel. _____

Bitte einsenden an:
STIEBEL ELTRON, Schulwiesenstrasse 1, 9523 Züberwangen

Die STIEBEL ELTRON-Sonnenenergieanlage eignet sich für Ein- und Mehrfamilienhäuser, Pensionen, Hotels, Industrieanlagen sowie für Frei- und Hallenschwimmbäder. Der Einbau der Kollektoren ist in jedes Dach möglich, die Installation der SOKI problemlos einfach. (Für Ihre Heizung hat STIEBEL ELTRON übrigens auch ein vollständiges Wärmepumpenprogramm). STIEBEL ELTRON unterstützt Sie mit seinem Wissen gerne bei der Planung einer Sonnenenergieanlage. Der nebenstehende Coupon ebnet Ihnen den Weg dazu.

WBS Werbeberatung/Hollenstein

Der Sonnenenergie gehört die Zukunft. Sie ist unerschöpflich, umweltfreundlich und wirtschaftlich zugleich. Sie macht uns unabhängig und sicher. Deshalb muss sie vermehrt und gezielter genutzt werden.
Mit STIEBEL ELTRON investiert ein Grossunternehmen sein ganzes Know-how, seine mehr als 50jährige Erfahrung aus der Warmwassererzeugung in die Forschung und Entwicklung der Sonnenenergienutzung. Das Resultat: ein fortschrittliches und technisch ausgereiftes Kompaktsystem zur Gewinnung von Sonnenenergie, das bereits heute zu einem interessanten Preis lieferbar ist.

Sonnenenergie ist eine Investition in die Zukunft. Darum müssen wir heute damit beginnen.

STIEBEL ELTRON

Hauptsitz Schweiz: Muttenz

Planungs- und Beratungsstelle Sonnenenergie/Wärmepumpen: Schulwiesenstrasse 1, CH-9523 Züberwangen, Telefon 073/28 17 83

Aus dicker Luft wird ein Lüftchen mit 0,0001 mg/m³ Reststaubgehalt.

Reiner als jede normale Atemluft dieser Erde.

Das Anke Filtersystem: Hochleistungsfiltration großer Feinststaubmengen durch abreinigbare Schwebstoffilter. Sicherheit durch 2 Filterstufen und elektronische Steuerung. Problemlose Handhabung durch berührungsfreien Filterwechsel. Kompaktbauweise. Energieersparnis durch Umluftbetrieb. Einsatzbereiche: Chemie · Pharmacie · Forschung · Zigarettenindustrie · Maschinenbau · Elektrotechnik · Kerntechnik · Kunststoffindustrie · Elektrostatische Pulverbeschichtung ·

Anke-Filtertechnik
Reiner Fortschritt

Generalvertretung für die Schweiz:
Vapor AG, 8702 Zollikon
Postfach, Telefon 01 65 41 00, Telex 52 911

TRIOPAN -Faltsignale

werden als die besten Signale für die vorübergehende Signalisation von Baustellen – bei Unfall-Aufnahme durch die Polizei – Vermessungsarbeiten – Anbringen von Markierungen – anerkannt.
Der Verwendungsbereich lässt sich beliebig ausdehnen!

TRIOPAN RORSCHACH SUISSE

TRIOPAN AG RORSCHACH
Löwengartenstr. 7, 9400 Rorschach
Tel. (071) 411177

Katadyn ist besorgt für Lebensmittel No 1 – unser tägliches Wasser

Silber – die edle Wasser-Entkeimung

Ausgangspunkt für die Trinkwasser-Entkeimung mit der über 50jährigen Katadyn-Methode ist Silber, das Bakterien im Wasser vernichtet. Silber hat auch beim Katadyn-Wasser-entkeimungs-Filter eine wichtige Hilfsfunktion: es bewirkt die Selbstdesinfektion der Filterkerze, die aus feinporiger, wissenschaftlich kontrollierter Keramik besteht und die Filtration sowie die Entkeimung des Wassers garantiert.

Die Katadyn-Filter sind geeignet für die Getränke- und Lebensmittel-Industrie, für Restaurants, Ferienhäuser, Bergstationen, Baustellen und beim Zivilschutz.

Wenn Sonnen-Energie durchs Wasser strahlt

Eine ebenso ideale Trinkwasser-Entkeimung ist die Behandlung mit Ultraviolett-Strahlen, die Krankheitserreger sofort, zuverlässig und auf einfache Weise vernichten. Mit diesen Anlagen, die den Markennamen «Multus» tragen, werden schon viele Gemeinden aller Grössen in der Schweiz und im Ausland täglich mit keimfreiem Wasser versorgt. Multus-Ultraviolett-Anlagen werden auch in verschiedenen Industrien und auf Schiffen erfolgreich für Wasser-Entkeimung eingesetzt.

Katadyn-Produkte – weil Wasser wieder wertvoll wird

Das Bemerkenswerte ist, dass alle diese auf Silberionen, Filtration oder Ultraviolett-Strahlen basierenden Katadyn-Entkeimungs-Systeme für gesundes Wasser sorgen, ohne es mit Chemikalien zu belasten, ohne ihm seine wertvollen Minerale oder Spurenelemente zu entnehmen oder gar seinen natürlichen Geruch oder Geschmack zu verändern.

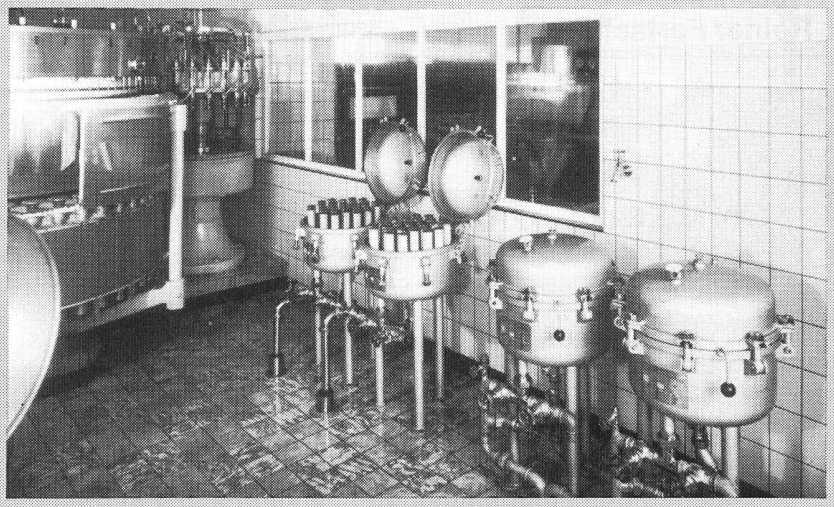

Katadyn-Filtergruppe Typ MF-31 für Wasser-Entkeimung

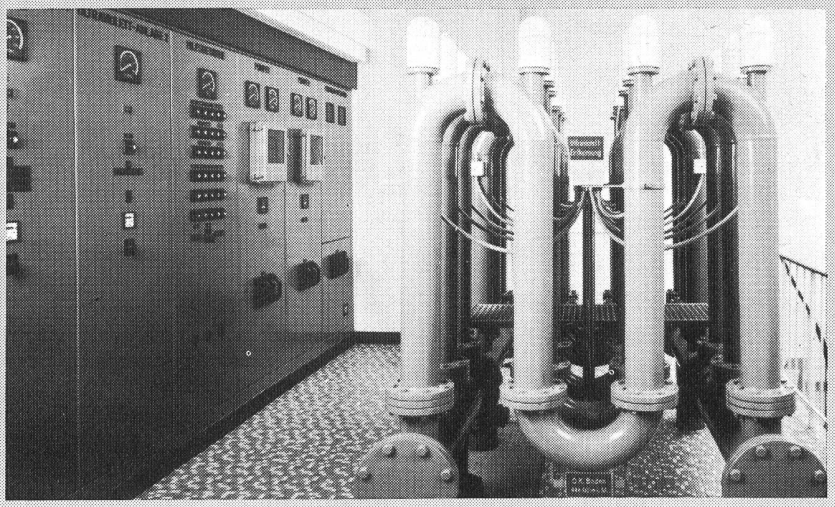

«Multus» – grosse Ultraviolett-Wasser-Entkeimungs-Anlage, eingesetzt in vielen Schweizer Gemeinden und im Ausland

Mit dem umfassenden Angebot an Trinkwasser-Entkeimungs-Verfahren sind die Katadyn-Produkte bei uns und in der «dritten» Welt wertvolle, unentbehrliche «Helfer» geworden, die heute nicht mehr wegzudenken sind – weil Wasser wieder wertvoll wird.

Katadyn-Produkte AG

Industriestrasse 27
CH-8304 Wallisellen
Telefon 01-830 36 77

50 Jahre KATADYN Methode
weil Wasser wertvoll bleibt