Objekttyp: **Advertising**

Zeitschrift: **Plan : Zeitschrift für Planen, Energie, Kommunalwesen und Umwelttechnik = revue suisse d'urbanisme**

Band (Jahr): **37 (1980)**

Heft 7-8

PDF erstellt am: **29.05.2024**

Nutzungsbedingungen

Die ETH-Bibliothek ist Anbieterin der digitalisierten Zeitschriften. Sie besitzt keine Urheberrechte an den Inhalten der Zeitschriften. Die Rechte liegen in der Regel bei den Herausgebern.
Die auf der Plattform e-periodica veröffentlichten Dokumente stehen für nicht-kommerzielle Zwecke in Lehre und Forschung sowie für die private Nutzung frei zur Verfügung. Einzelne Dateien oder Ausdrucke aus diesem Angebot können zusammen mit diesen Nutzungsbedingungen und den korrekten Herkunftsbezeichnungen weitergegeben werden.
Das Veröffentlichen von Bildern in Print- und Online-Publikationen ist nur mit vorheriger Genehmigung der Rechteinhaber erlaubt. Die systematische Speicherung von Teilen des elektronischen Angebots auf anderen Servern bedarf ebenfalls des schriftlichen Einverständnisses der Rechteinhaber.

Haftungsausschluss

Alle Angaben erfolgen ohne Gewähr für Vollständigkeit oder Richtigkeit. Es wird keine Haftung übernommen für Schäden durch die Verwendung von Informationen aus diesem Online-Angebot oder durch das Fehlen von Informationen. Dies gilt auch für Inhalte Dritter, die über dieses Angebot zugänglich sind.

Ein Dienst der *ETH-Bibliothek*
ETH Zürich, Rämistrasse 101, 8092 Zürich, Schweiz, www.library.ethz.ch

http://www.e-periodica.ch

Arbeitsschutz

Lupos-Sicherheitsschuhe

sicher bequem elegant

- alle Lupos-Modelle sind aus echtem Rindleder
- mit Vollederfütterung
- EMPA-geprüft nach DIN 4843

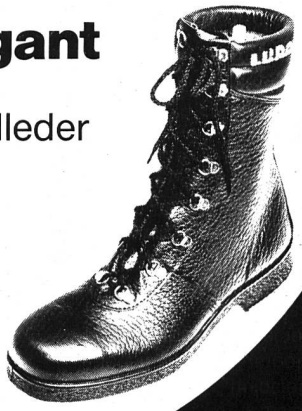

Angst+Pfister

Partner in vielen Teilen

8052 Zürich, Thurgauerstrasse 66
Telefon 01 301 20 20
1219 Genève-Le Lignon
52–54, route du Bois-des-Frères
Téléphone 022 96 42 11

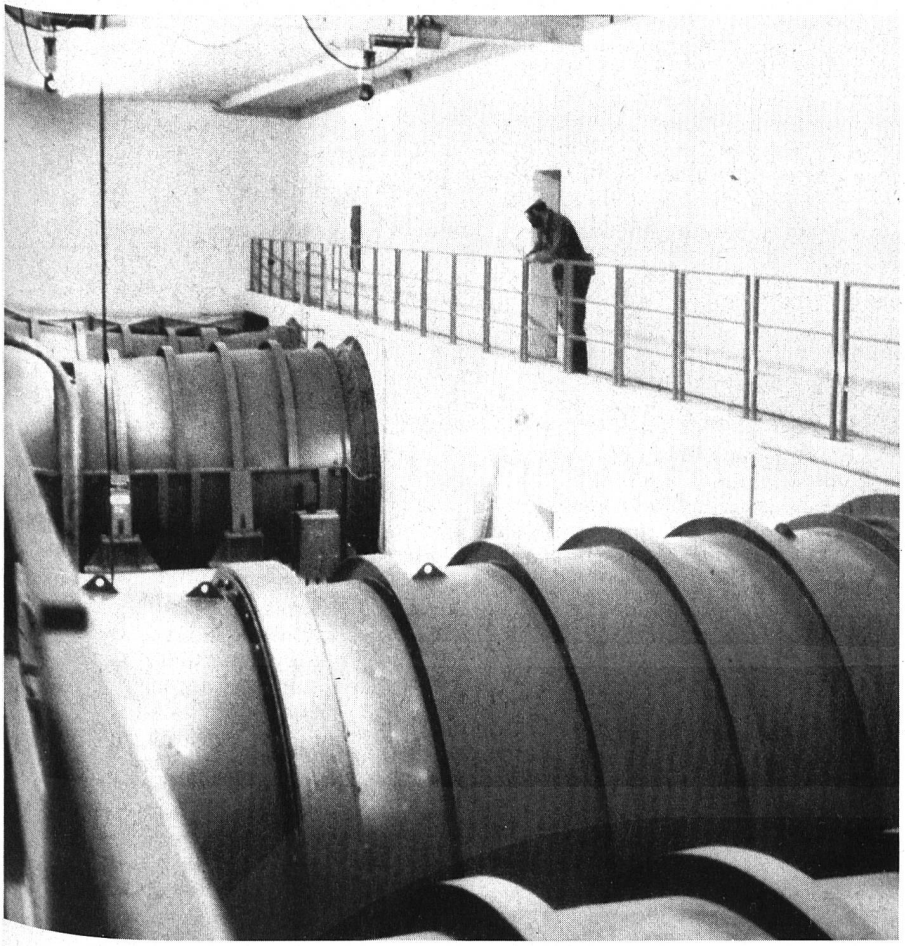

VARIAX
URANUS

Im Gotthard-Strassentunnel werden 22 VARIAX-URANUS Ventilatoren für einwandfreie Luftbedingungen im Verkehrsraum sorgen. Die von NORDISK VENTILATOR CO, Dänemark, gelieferten und montierten Ventilatoren erreichen eine maximale Luftleistung von 20000000 m^3 per Stunde. Die Ventilatoren wiegen 16 bis 30 Tonnen und weisen eine Länge von 4,9 bis 6 m und einen Laufraddurchmesser von 2,8 bis 3,4 m auf. Im weiteren wurden für die Belüftung des Sicherheitsstollens 3 VARIAX-Ventilatoren montiert.

NORDISK
VENTILATOR CO A/S

Vertreter für die Schweiz:
Werner Kuster AG, 4132 Muttenz