Vorschau

Objekttyp: **Group**

Zeitschrift: **Plan : Zeitschrift für Planen, Energie, Kommunalwesen und Umwelttechnik = revue suisse d'urbanisme**

Band (Jahr): **38 (1981)**

Heft 5

PDF erstellt am: **28.05.2024**

Nutzungsbedingungen

Die ETH-Bibliothek ist Anbieterin der digitalisierten Zeitschriften. Sie besitzt keine Urheberrechte an den Inhalten der Zeitschriften. Die Rechte liegen in der Regel bei den Herausgebern.
Die auf der Plattform e-periodica veröffentlichten Dokumente stehen für nicht-kommerzielle Zwecke in Lehre und Forschung sowie für die private Nutzung frei zur Verfügung. Einzelne Dateien oder Ausdrucke aus diesem Angebot können zusammen mit diesen Nutzungsbedingungen und den korrekten Herkunftsbezeichnungen weitergegeben werden.
Das Veröffentlichen von Bildern in Print- und Online-Publikationen ist nur mit vorheriger Genehmigung der Rechteinhaber erlaubt. Die systematische Speicherung von Teilen des elektronischen Angebots auf anderen Servern bedarf ebenfalls des schriftlichen Einverständnisses der Rechteinhaber.

Haftungsausschluss

Alle Angaben erfolgen ohne Gewähr für Vollständigkeit oder Richtigkeit. Es wird keine Haftung übernommen für Schäden durch die Verwendung von Informationen aus diesem Online-Angebot oder durch das Fehlen von Informationen. Dies gilt auch für Inhalte Dritter, die über dieses Angebot zugänglich sind.

Ein Dienst der *ETH-Bibliothek*
ETH Zürich, Rämistrasse 101, 8092 Zürich, Schweiz, www.library.ethz.ch

http://www.e-periodica.ch

plan 6/81 vom Juni bringt unter anderem folgende Beiträge:

Umwelttechnik

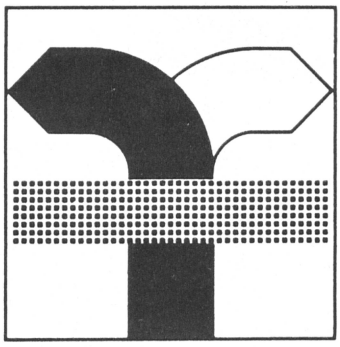

Die IFAT – Internationale Fachmesse für Entsorgung: Abwasser, Abfall, Städtereinigung, Strassenwinterdienst – gilt bei der einschlägigen Industrie als die bedeutendste Fachveranstaltung auf dem Entsorgungssektor der Welt. Sie ist das wichtigste und umfassendste Kommunikationsforum für die internationale Fachwelt, das informative Schaufenster für alle Vertreter der Kommunen, der Verbände und der politischen Institutionen.
Mehr über die IFAT erfahren Sie in der nächsten Nummer.

Kommunalwesen

Vom 16. bis 20. Juni 1981 findet die 5. Fachmesse für Kommunalbedarf, die «Gemeinde 81», in Bern statt. Die Veranstaltung zeigt den Einkäufern von Verwaltungen, Ämtern, Fachkommissionen, Fachverbänden usw. ein vielfältiges Angebot aus Industrie, Gewerbe und Grosshandel. Wir werden ausführlich darüber berichten.

Energie

Im März hat die Papierfabrik Balsthal/Tela AG, Niederbipp, auf Erdgas umgestellt. Die unternehmerischen Überlegungen, die zu dieser Energieumstellung führten, werden im Artikel «Erdgas als Basisenergie für Industriebetriebe» erläutert.

Aus dem Bundeshaus

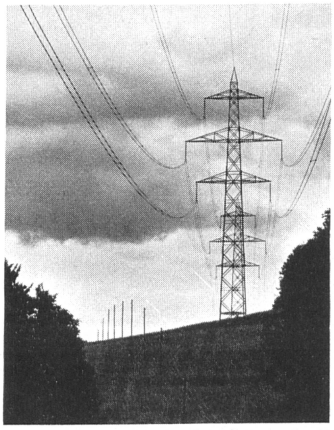

Zwei Jahre nachdem die Kommission für eine Gesamtenergiekonzeption (GEK) ihre umfangreichen Vorschläge der Landesregierung abgeliefert hat, präsentierte Energieminister Leon Schlumpf im Bundeshaus die erste konkrete Folge: den Energie-Verfassungsartikel. An Kritik fehlt es nicht. Befürworter und Gegner halten sich dabei etwa die Waage, so dass die Diskussion, die nun in den eidgenössischen Räten fortgesetzt werden wird, erst richtig lanciert ist. Unser Bundeshauskorrespondent berichtet.

Biral

Auf die Dauer die sparsamste Lösung

Wasserversorgung. Trinkwasseraufbereitung.

Für die Lösung von Wasserversorgungs- und Trinkwasseraufbereitungs-Problemen von einzelnen Häusern, Weilern, Siedlungen, Dörfern, Überbauungen, Städten oder Industriegebieten steht Ihnen die Firma Bieri schon in der Planungsphase mit erfahrenen Mitarbeitern zur Verfügung. Der richtige Einsatz von Biral Hoch- und Niederdruck-Zentrifugal-Pumpen, Druckwasserautomaten, Wasseraufbereitungsanlagen, Tauchmotorpumpen oder Bohrlochpumpen zahlt sich im wirtschaftlichen Betrieb solcher Anlagen aus.

Biral – auf die Dauer die sparsamste Lösung.

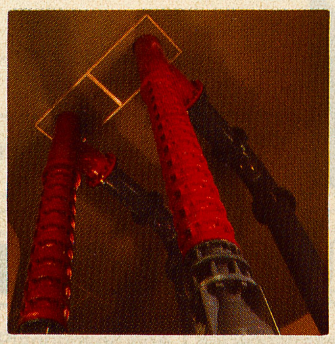

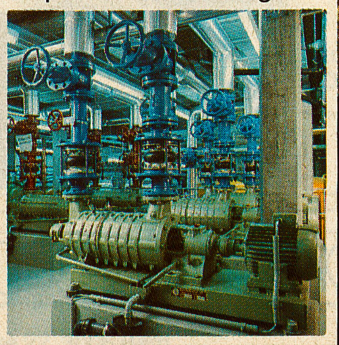

Biral®

Die Präzision aus der Schweiz

Ausführliche, kostenlose Information und Beratung durch:

Bieri Pumpenbau AG
Biral International
CH-3110 Münsingen
✆ 031 - 92 21 21

CH-8005 Zürich
✆ 01 - 44 30 66