Objekttyp: **FrontMatter**

Zeitschrift: **Plan : Zeitschrift für Planen, Energie, Kommunalwesen und Umwelttechnik = revue suisse d'urbanisme**

Band (Jahr): **38 (1981)**

Heft 11

PDF erstellt am: **28.05.2024**

Nutzungsbedingungen

Die ETH-Bibliothek ist Anbieterin der digitalisierten Zeitschriften. Sie besitzt keine Urheberrechte an den Inhalten der Zeitschriften. Die Rechte liegen in der Regel bei den Herausgebern.
Die auf der Plattform e-periodica veröffentlichten Dokumente stehen für nicht-kommerzielle Zwecke in Lehre und Forschung sowie für die private Nutzung frei zur Verfügung. Einzelne Dateien oder Ausdrucke aus diesem Angebot können zusammen mit diesen Nutzungsbedingungen und den korrekten Herkunftsbezeichnungen weitergegeben werden.
Das Veröffentlichen von Bildern in Print- und Online-Publikationen ist nur mit vorheriger Genehmigung der Rechteinhaber erlaubt. Die systematische Speicherung von Teilen des elektronischen Angebots auf anderen Servern bedarf ebenfalls des schriftlichen Einverständnisses der Rechteinhaber.

Haftungsausschluss

Alle Angaben erfolgen ohne Gewähr für Vollständigkeit oder Richtigkeit. Es wird keine Haftung übernommen für Schäden durch die Verwendung von Informationen aus diesem Online-Angebot oder durch das Fehlen von Informationen. Dies gilt auch für Inhalte Dritter, die über dieses Angebot zugänglich sind.

Ein Dienst der *ETH-Bibliothek*
ETH Zürich, Rämistrasse 101, 8092 Zürich, Schweiz, www.library.ethz.ch

http://www.e-periodica.ch

PA 4015

Zeitschrift für Planen, Bauen und Umwelttechnik

11/81

plan

- Kläranlage Werdhölzli
- Energiepotential einer ARA
- Analyse von Wasserleitungsnetzen
- Faulgaseinpressung in Faulbehälter
- Markt

ETH-ZÜRICH
3. Nov. 1981
BIBLIOTHEK

Durchfluss-Messtechnik:

z.B. COPA von FISCHER & PORTER

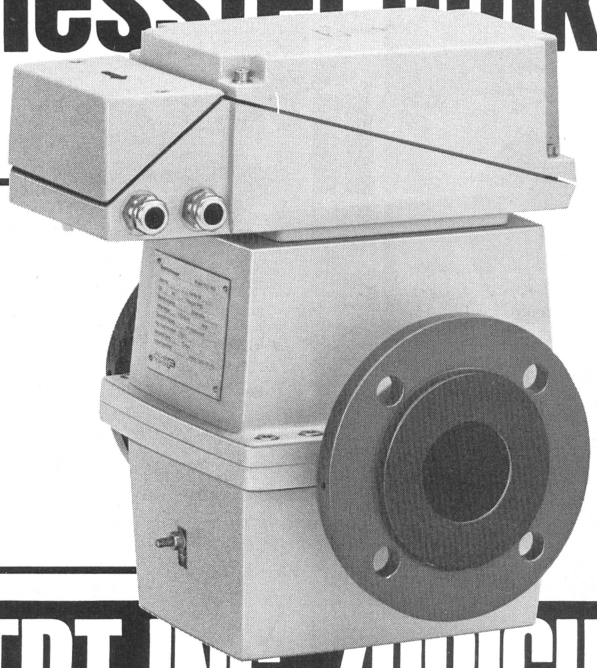

- preiswerter, kompakter induktiver Durchflussmesser: Messwert-Aufnehmer und -Umformer als Einheit
- Messgenauigkeit ± 1% v.M.
- hohe Genauigkeit (pulsierendes Gleichfeld)
- absolute Nullstabilität, keine Nacheichung
- erforderliche Leitfähigkeit 5 µS/cm
- verschlossene Elektronik (IP 65): Staub- und wasserdicht
- Nennweiten von 15 bis 250 mm
- max. Leistungsaufnahme 16 W, für alle Nennweiten
- Verlangen Sie ausführliche Unterlagen durch:

AIW

FISCHER & PORTER

KUNDERT ING. ZÜRICH

AG für Verfahrenstechnik + Automation

8048 Zürich Badenerstrasse 808 Telefon 01 64 30 30

4 Bausteine für einwandfreies Wasser

1 FILTRACIT Filter-Anthrazit

Für Ein- oder Mehrschichtfilter. Verbessert das Filtrat, lässt höhere Filtergeschwindigkeiten zu und verlängert die Standzeit. FILTRACIT ist sehr hart und abriebfest, chemisch beständig und zudem preisgünstig.

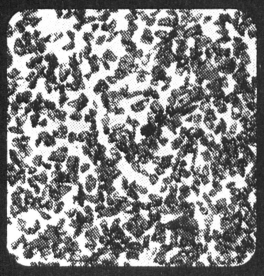

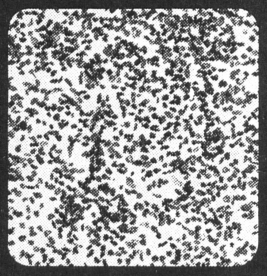

2 ANTHRASORB Aktivkohle

Besonders abriebfeste Aktivkohle, hergestellt aus dem harten walisischen Anthrazit. Sehr gutes Adsorptionsvermögen. Erhältlich in vielen Qualitäten und Körnungen. Preisgünstig.

3 ADVANCE-Chlorgasdosiergeräte

Zur Chlorung von Trink-, Brauch- und Abwasser. Kleinste bis grosse Leistung. Ausserordentlich betriebssicher, da ganzes System unter Vakuum stehend. Einfach und billig zu installieren.

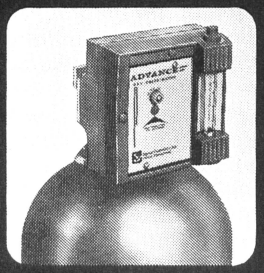

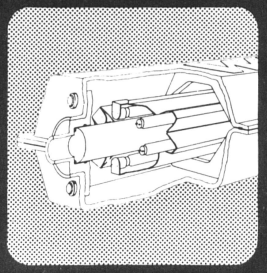

4 WEDECO UV-Entkeimungsgeräte

Für die Entkeimung von Trink-, Brauch- und biologisch gereinigtem Abwasser. Das neue, patentierte Konstruktionsprinzip ergibt eine sehr hohe UV-Dosisleistung und damit grössere Sicherheit.

Haben Sie Probleme mit Wasserentkeimung oder -filtration? Dann fragen Sie uns. Wir haben bei den meisten, in den letzten Jahren ausgeführten Wasserversorgungen mitgearbeitet und besitzen daher Erfahrungen, die auch Ihnen nützen können.

Hans G. Forrer AG

Goldhaldenstr. 25, 8702 Zollikon, Tel. 01/65 82 92

SEP POLLUTION

9. Internationale Fachmesse für öffentliche Dienste, Umweltschutz und Umwelttechnik

18.–22. April 1982

Padua, Italien Messegelände

Weitere Auskünfte erteilt:

SEP/POLLUTION
Fiere di Padova
Via Tommaseo 59
I-35100 Padova
Telephono (049) 38620
Telex 430051 FIERPD
Telegramm
CAMPIONFIERA PADOVA
ITALIA

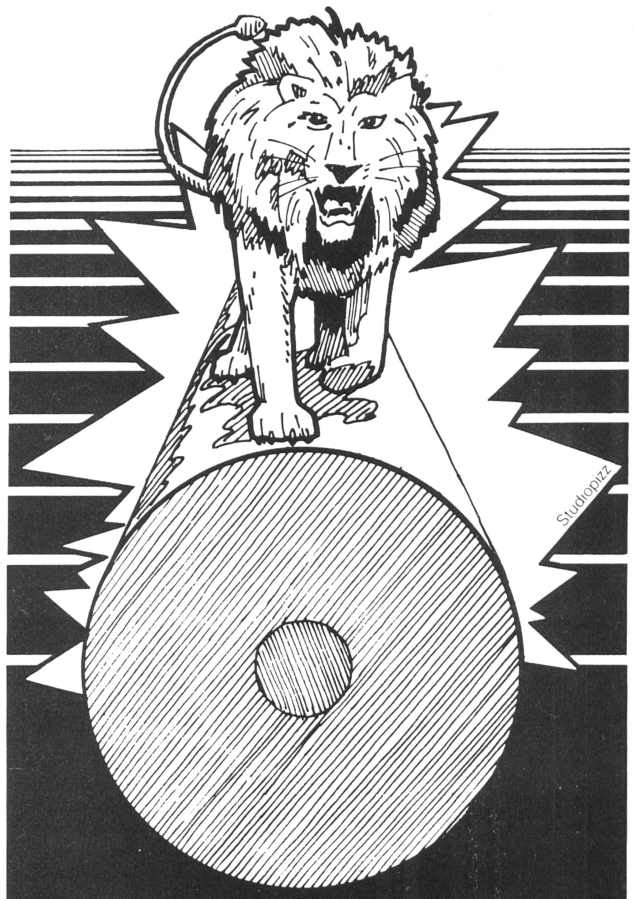

Magnesiumanoden für aktiven Korrosionsschutz der Zisternen, Heizkessel und Boiler

La protection anticorrosive des citernes et des chauffe-eau grâce aux anodes de magnésium

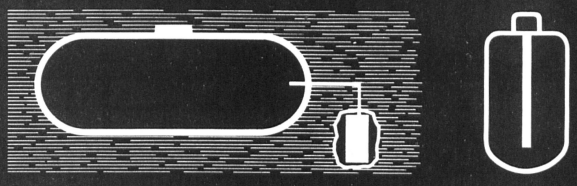

MIMETA S.A.
54, avenue de Béthusy
Case postale 202 – 1000 Lausanne 12
Tél. (021) 33 45 51/52 – Télex 24 808

Distributeur exclusif de:
S.A. pour la fabrication du magnésium
1920 Martigny 2

Die Kläranlage für Kopenhagen in Lynetten liefert pro Sekunde 4 m³ sauberes Wasser. Diese Anlage ist eine der grössten ihrer Art, gebaut für 2,4 Millionen Einwohner-Einheiten.

115 EGGER-Pumpen sorgen für die sichere Förderung des Wassers durch alle Klärstufen. EGGER-Pumpen. Pumpen von bester Qualität. Mit ausgefeilter Technik und aus besten Materialien.

Ausserdem – EGGER liefert ein vollständiges Pumpen-Programm nach dem Baukasten-System oder Sonderkonstruktionen. Verlangen Sie die Dokumentation.

TURO® EGGER

Cressier – Mannheim – Mailand

Emile EGGER & Cie AG
Pumpenbau und Maschinenfabrik
2088 Cressier NE/Schweiz
Telefon 038 48 11 22
Telex 35 207

Er schätzt sauberes Wasser!

(4 m³/sek. sauberes Wasser werden in den Øresund gepumpt)

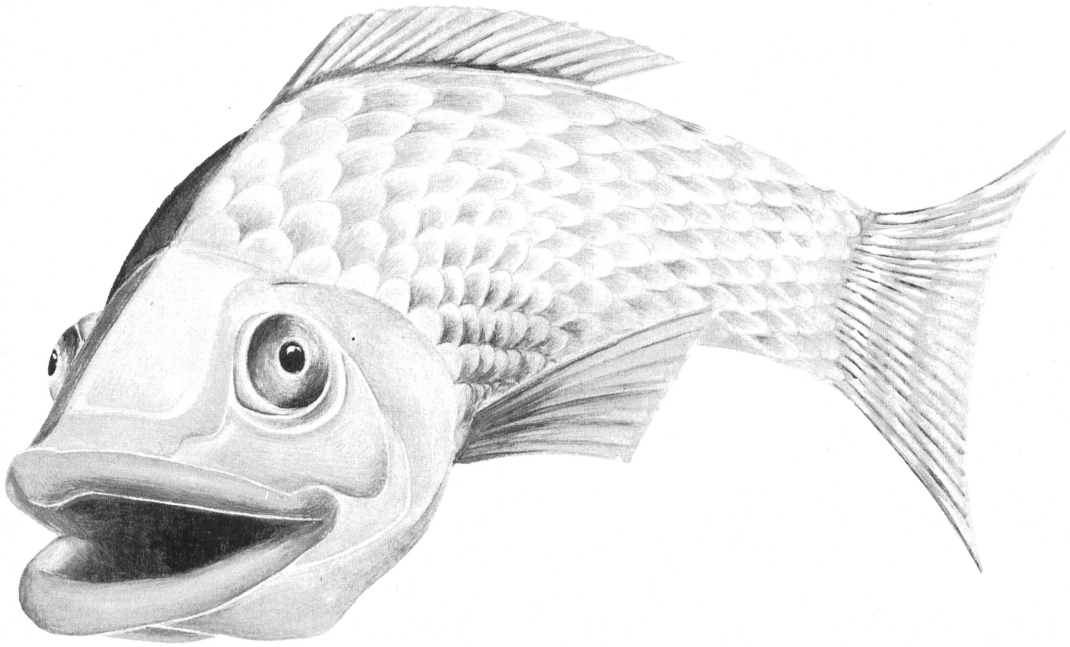

SANDMEIER BSR