Objekttyp: **TableOfContent**

Zeitschrift: **Plan : Zeitschrift für Planen, Energie, Kommunalwesen und Umwelttechnik = revue suisse d'urbanisme**

Band (Jahr): **40 (1983)**

Heft 3

PDF erstellt am: **28.05.2024**

Nutzungsbedingungen

Die ETH-Bibliothek ist Anbieterin der digitalisierten Zeitschriften. Sie besitzt keine Urheberrechte an den Inhalten der Zeitschriften. Die Rechte liegen in der Regel bei den Herausgebern.
Die auf der Plattform e-periodica veröffentlichten Dokumente stehen für nicht-kommerzielle Zwecke in Lehre und Forschung sowie für die private Nutzung frei zur Verfügung. Einzelne Dateien oder Ausdrucke aus diesem Angebot können zusammen mit diesen Nutzungsbedingungen und den korrekten Herkunftsbezeichnungen weitergegeben werden.
Das Veröffentlichen von Bildern in Print- und Online-Publikationen ist nur mit vorheriger Genehmigung der Rechteinhaber erlaubt. Die systematische Speicherung von Teilen des elektronischen Angebots auf anderen Servern bedarf ebenfalls des schriftlichen Einverständnisses der Rechteinhaber.

Haftungsausschluss

Alle Angaben erfolgen ohne Gewähr für Vollständigkeit oder Richtigkeit. Es wird keine Haftung übernommen für Schäden durch die Verwendung von Informationen aus diesem Online-Angebot oder durch das Fehlen von Informationen. Dies gilt auch für Inhalte Dritter, die über dieses Angebot zugänglich sind.

Ein Dienst der *ETH-Bibliothek*
ETH Zürich, Rämistrasse 101, 8092 Zürich, Schweiz, www.library.ethz.ch

http://www.e-periodica.ch

Impressum

Offizielles Organ der Schweizerischen Vereinigung für Landesplanung (VLP)
Dr. R. Stüdeli, Schänzlihalde 21
3013 Bern, Direktor, Telefon 031 42 64 44

40. Jahrgang

Herausgeber
VOGT-SCHILD AG
DRUCK UND VERLAG

Druck, Abonnemente
Dornacherstrasse 39
CH-4501 Solothurn
Telefon 065 21 41 31, Telex 934 646
Jahresabonnement für 9 Ausgaben:
Schweiz Fr. 48.–
(Ausland plus Fr. 12.– Porto)
Einzelheft Fr. 5.50 plus Porto, PC 45-4

Redaktion
Marcel Hammel (Chefredaktor)
Marianne Flury (Redaktionsassistentin)
H. U. Remund, dipl. Architekt und Planer
6204 Sempach (Fachteil Planen)
R. Stulz, Planpartner AG, 8008 Zürich
(Fachteil Energie)
Dr. R. Stüdeli, Direktor VLP, 3013 Bern
(Fachteil VLP)
Bruno Frangi, Bundeshaus-Redaktor
3000 Bern
(Fachteil Aus dem Bundeshaus)
Redaktionsadresse:
Dornacherstrasse 39
CH-4501 Solothurn
Telefon 065 21 41 31, Telex 934 646

Inseratenverwaltung
Kanzleistrasse 80, Postfach
CH-8026 Zürich
Telefon 01 242 68 68, Telex 812 370

Verlagsleitung
Werner Hochuli

Copyright
by Vogt-Schild AG
Druck und Verlag
CH-4501 Solothurn

Wasser – unentbehrliche Lebensgrundlage. Lesen Sie unsere Beiträge zu diesem Thema in der vorliegenden Ausgabe.

plan

3/83 März

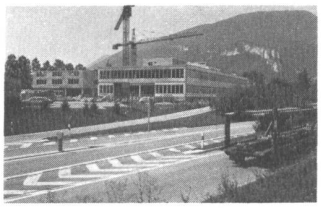

7 Zusammenhänge zwischen Raumplanung und Strassenbau.

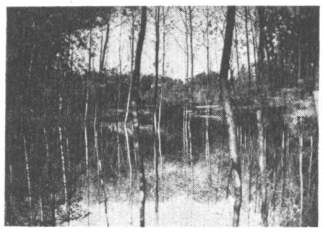

13 Trinkwasseraufbereitung am Beispiel Basel.

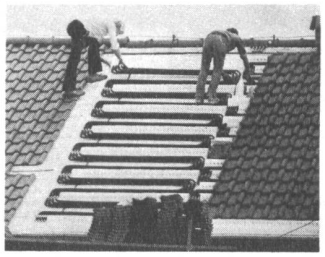

20 Swissbau 83 als Demonstration des Zukunftswillens.

26 Entwicklungsaufgaben und Ortsplanung in Fremdenverkehrsorten.

INHALT

Editorial
Braunwald 5

Planen
Jürg Krähenbühl zeigt anhand verschiedener Beispiele in seinem Artikel auf, dass zwischen Raumplanung und Strassenbau ein direkter Zusammenhang besteht 7

Mosaik
Buchbesprechungen 12

Wasser
Da die Menge des natürlich vorhandenen Grundwassers den Trinkwasserbedarf des Kantons Basel-Stadt und der landschaftlichen Gemeinde Binningen nicht zu decken vermag, muss das Grundwasser künstlich angereichert werden.
H. P. Widmer, Vizedirektor bei den Industriellen Werken Basel, erläutert am Beispiel der Langen Erlen das Verfahren der Trinkwasseraufbereitung. 13

Eindrücke eines Wasserbauers aus Brasilien. 16

Wie eine schottische Stadt ihre Abwasserprobleme bewältigt. 17

Swissbau
«Wer baut, baut an der Zukunft» – Dies war das Motto der diesjährigen Swissbau, der im Zweijahresturnus stattfindenden grössten Schweizer Baufachmesse, die anfangs Februar ihre Tore geschlossen hat. 20

Neben Produkteneuheiten an der Swissbau, schreibt C. Bless in seinem Artikel «Die Bauhaut in einem neuen Licht» über die Funktion der Aussenwände eines Gebäudes. 21

VLP-Nachrichten
Entwicklungsaufgaben und Ortsplanung in Fremdenverkehrsorten – Zu diesem Thema führte die Schweizerische Vereinigung für Landesplanung am 27./28. Januar 1983 in Braunwald einen Kurs durch. Der Anklang der Referate bei den Teilnehmern waren Anlass, diese in gekürzter Form wiederzugeben. 26

Für dieses Rohr sprechen gewichtige Gründe

Die hervorragenden statischen Eigenschaften von Eternit-Rohren gipfeln in ihrer hohen Scheitel-druckfestigkeit, die allen praktisch vorkommenden Belastungen gewachsen ist.

Feldversuch mit Kanalisationsrohren »ETERNIT« NW 1600 mm. Ein 5 Meter langes, sockelgelagertes Rohr wird mit Betonklötzen bis 85 Tonnen belastet.

Eternit®

Ein Massstab für Wirtschaftlichkeit

Eternit AG • 8867 Niederurnen
• 058 23 11 11

Wasserzähler

Woltman WP
Mit waagrechtem Flügelrad. Für Temperaturen bis 40, 130 und 180 °C. Herausnehmbarer Messeinsatz und eingebauter Impulsgeber für Zusatzgeräte. Einbau waagrecht, schräg oder senkrecht. DN 50–500 mm.

Woltman WSK
Korrosionsfreier Trockenläufer mit Magnetübertragung und senkrechtem Flügelrad. Für Temperaturen bis 40 und 130 °C. Herausnehmbarer Messeinsatz und eingebauter Impulsgeber für Zusatzgeräte. Einbau waagrecht. DN 50–150 mm.

Hauswasserzähler MTK
Mehrstrahl-Flügelradzähler. Korrosionsfreier Trokkenläufer mit Magnetübertragung und evakuiertem Rollenzählwerk. Temperaturen bis 40, 90, 110 und 130 °C. Einbau waag- oder senkrecht. Gewinde oder Flanschanschluss PN 10, 16, 25. DN 15–50 mm.

WFA
Wassermesserfabrik AG Zürich
Griesernweg 26, 8037 Zürich
Tel. 01/44 47 48

GWF
Gas- und Wassermesserfabrik AG
Obergrundstr. 119
6002 Luzern
Tel. 041/41 24 24

821 p