Objekttyp: **Advertising**

Zeitschrift: **Plan : Zeitschrift für Planen, Energie, Kommunalwesen und Umwelttechnik = revue suisse d'urbanisme**

Band (Jahr): **40 (1983)**

Heft 5

PDF erstellt am: **23.05.2024**

Nutzungsbedingungen

Die ETH-Bibliothek ist Anbieterin der digitalisierten Zeitschriften. Sie besitzt keine Urheberrechte an den Inhalten der Zeitschriften. Die Rechte liegen in der Regel bei den Herausgebern.
Die auf der Plattform e-periodica veröffentlichten Dokumente stehen für nicht-kommerzielle Zwecke in Lehre und Forschung sowie für die private Nutzung frei zur Verfügung. Einzelne Dateien oder Ausdrucke aus diesem Angebot können zusammen mit diesen Nutzungsbedingungen und den korrekten Herkunftsbezeichnungen weitergegeben werden.
Das Veröffentlichen von Bildern in Print- und Online-Publikationen ist nur mit vorheriger Genehmigung der Rechteinhaber erlaubt. Die systematische Speicherung von Teilen des elektronischen Angebots auf anderen Servern bedarf ebenfalls des schriftlichen Einverständnisses der Rechteinhaber.

Haftungsausschluss

Alle Angaben erfolgen ohne Gewähr für Vollständigkeit oder Richtigkeit. Es wird keine Haftung übernommen für Schäden durch die Verwendung von Informationen aus diesem Online-Angebot oder durch das Fehlen von Informationen. Dies gilt auch für Inhalte Dritter, die über dieses Angebot zugänglich sind.

Ein Dienst der *ETH-Bibliothek*
ETH Zürich, Rämistrasse 101, 8092 Zürich, Schweiz, www.library.ethz.ch

http://www.e-periodica.ch

ETH ZÜRICH

Interdisziplinäres Nachdiplomstudium in Raumplanung

für Architekten, Landschafts-Architekten, Ingenieure (Bau, Verkehr, Landwirtschaft, Forstwesen, Kulturtechnik), Geographen, Ökonomen, Juristen, Soziologen und weitere, an räumlichen Fragen interessierte Hochschulabsolventen.

Ausschreibung des 9. Kurses 1983/85

Inhalt: Lösung fachübergreifender, raumbezogener Aufgaben auf örtlicher und überörtlicher Ebene

Dauer: 4 Semester (Oktober 1983–Juli 1985) teilzeitliche berufliche Tätigkeit im 1. Semester je nach Vorkenntnissen, im 4. Semester, generell möglich

Voranmeldung: bis 31. Mai 1983 an das Rektorat der ETH Zürich, 8092 Zürich

Auskunft und detaillierter Prospekt: ORL-Institut, Ausbildungssekretriat ETH Hönggerberg, 8093 Zürich HIL-Gebäude, Stock H, Büro 41.1 Telefon 01 377 29 44 oder 377 29 58

HÄNY

PRO AQUA – PRO VITA 83

zeigt aktuelle Neuheiten am Stand 523 H24

Dürfen wir Sie zur Besichtigung und einem Fachgespräch erwarten?

Häny & Cie. AG
Pumpen und Wasseraufbereitungsanlagen
8706 Meilen ZH, Bergstr. 101, 01 - 925 11 31

VEH

Energiesparen ist messbar:

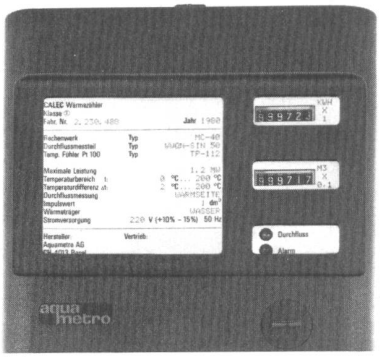

Calec

Calectest

Im Grossen.

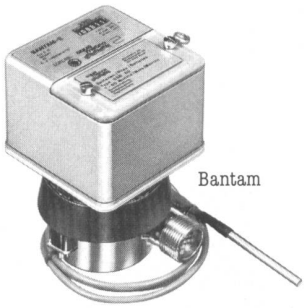

Bantam

Im Kleinen.

Wärmemessung im Grossen: Mit «Calec», dem modernsten Wärmezähler in Mikro-Computer-Technik. Dazu das Calectest, ein praktisches Prüfgerät in Form eines Taschenrechners. Dieses ermöglicht die sofortige Anzeige sämtlicher Messwerte inkl. Wärmeleistung an Ort. Das vereinfacht den Service ganz erheblich.

Wärmemessung im Kleinen: «Bantam» ist der ideale elektronische Wärmezähler für die Messung kleiner Verbrauchsmengen in Wohnungen, Einfamilienhäusern, im Bürotrakt oder im Ladengeschäft.

«Calec» und «Bantam» von Aquametro stehen für Genauigkeit und Zuverlässigkeit. – Verlangen Sie detaillierte Informationen, und lassen Sie sich von unseren Spezialisten beraten.

aqua metro

Ein hilfsbereiter Partner, der die Probleme löst und keine neuen schafft.

Aquametro AG, Murbacherstrasse 34, CH-4013 Basel, Tel. 061/43 67 67, Telex 62843

Katadyn ist besorgt für das Lebensmittel Nr. 1 – unser tägliches Wasser

Silber

die edle Wasserentkeimung

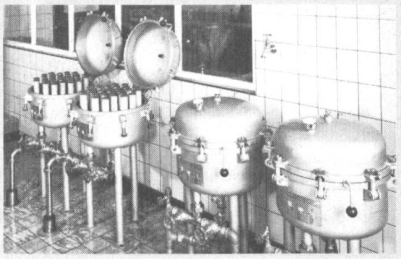

Selbstdesinfektion der Filterelemente durch Silber. Katadyn-Wasser-Entkeimungsfilter MF 31.

Ausgangspunkt für die über 50jährige Katadyn-Methode ist Silber, das bekanntlich eine keimtötende Wirkung hat.
Bei der Katadyn-Filterung desinfizieren sich daher die silberhaltigen Keramik-Kerzen von selbst, wie sie auch das Wasser (auf mechanische und somit natürliche Weise) garantiert entkeimen.

Wenn Sonnen-Energie durchs Wasser strahlt

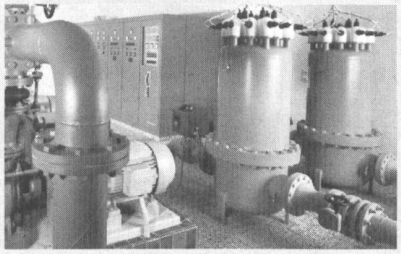

Wasserentkeimung durch Ultraviolett-Strahlen. «Multus»-UV-Anlage von Katadyn.

Ultraviolett-Strahlen vermögen Trinkwasser sofort und zuverlässig zu entkeimen. Unsere «Multus»-UV-Anlagen versorgen schon weltweit Privathäuser, Gemeinden, Industrien und Schiffe mit keimfreiem Wasser.

KATADYN

weil Wasser wieder wertvoll wird

Ob Silberionen-, Filter- oder Ultraviolett-Methode – die Katadyn-Systeme sorgen für gesundes, keimfreies Wasser, ohne es mit Chemikalien zu belasten oder gar seinen Geruch und Geschmack zu verändern.

Auf der ganzen Welt sind die einfachen und wirksamen Entkeimungs-Prinzipien von Katadyn zu unentbehrlichen «Helfern» geworden.

Katadyn Produkte AG
Wasserentkeimung

Industriestr. 27, CH-8304 Wallisellen,
Tel. 01-830 36 77

Rapid

Rapid-Iseki 4x4 Spezial für vielfältigen Einsatz

Transportieren

Reinigen mit Kehrbürste

Schneefräsen

Schneepflügen und Salzen

Arbeiten mit dem vollhydraulischen Heckbagger

Rapid

Rapid Maschinen und Fahrzeuge AG
8953 Dietikon
Telefon 01/743 11 11

DIE KUNST DES BESSERN

An einem Demonstrationsmodell, ähnlich einem solchen von Jean Tinguely, wenn auch nicht so originell, dafür sinnvoll, zeigen wir Ihnen den augenfälligen Unterschied im Wirkungsgrad zwischen einer üblichen Absperrklappe und einem Patent WEY°-Schieber.

Gewusst WAS, WIE, WO ist unsere Stärke, denn

SISTAG
bringt es
SIStematisch
an den **TAG**

Stecken Sie die Karte gleich in Ihre Agenda, damit Sie uns an der Pro Aqua leicht finden.

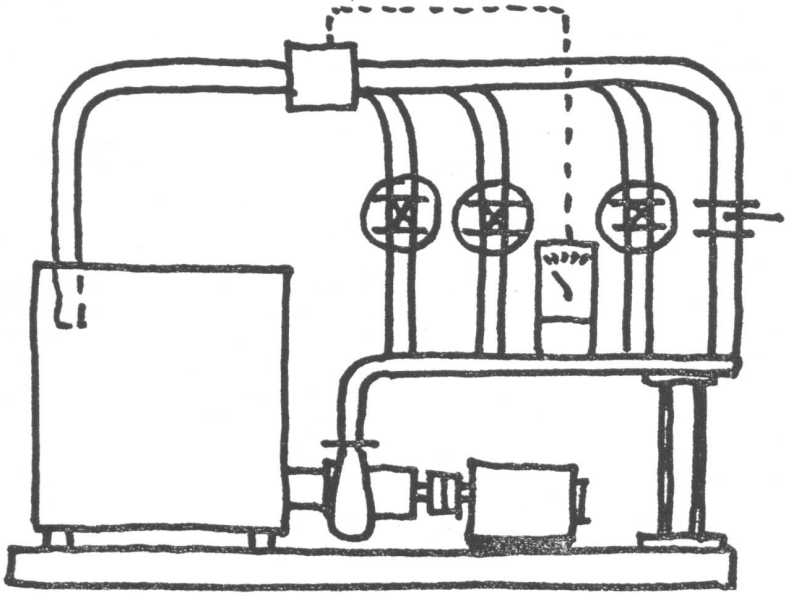

Demonstrationsmodell

SISTAG Absperrorgane nach Mass!

SISTAG an der PRO AQUA 83

Halle 25, 1. Stock Stand 431

zepf werbung

SISTAG

Sidler Stalder AG Maschinenfabrik CH-6274 Eschenbach Telefon 041-89 24 44