Andreas Slominski : edition for Parkett

Autor(en): **Slominski, Andreas**

Objekttyp: **Article**

Zeitschrift: **Parkett : the Parkett series with contemporary artists = Die Parkett-Reihe mit Gegenwartskünstlern**

Band (Jahr): **- (1999)**

Heft 55: **Collaborations Andreas Slominski, Edward Ruscha, Sam Taylor-Wood**

PDF erstellt am: **27.05.2024**

Persistenter Link: https://doi.org/10.5169/seals-680265

Nutzungsbedingungen

Die ETH-Bibliothek ist Anbieterin der digitalisierten Zeitschriften. Sie besitzt keine Urheberrechte an den Inhalten der Zeitschriften. Die Rechte liegen in der Regel bei den Herausgebern.
Die auf der Plattform e-periodica veröffentlichten Dokumente stehen für nicht-kommerzielle Zwecke in Lehre und Forschung sowie für die private Nutzung frei zur Verfügung. Einzelne Dateien oder Ausdrucke aus diesem Angebot können zusammen mit diesen Nutzungsbedingungen und den korrekten Herkunftsbezeichnungen weitergegeben werden.
Das Veröffentlichen von Bildern in Print- und Online-Publikationen ist nur mit vorheriger Genehmigung der Rechteinhaber erlaubt. Die systematische Speicherung von Teilen des elektronischen Angebots auf anderen Servern bedarf ebenfalls des schriftlichen Einverständnisses der Rechteinhaber.

Haftungsausschluss

Alle Angaben erfolgen ohne Gewähr für Vollständigkeit oder Richtigkeit. Es wird keine Haftung übernommen für Schäden durch die Verwendung von Informationen aus diesem Online-Angebot oder durch das Fehlen von Informationen. Dies gilt auch für Inhalte Dritter, die über dieses Angebot zugänglich sind.

Ein Dienst der *ETH-Bibliothek*
ETH Zürich, Rämistrasse 101, 8092 Zürich, Schweiz, www.library.ethz.ch

http://www.e-periodica.ch

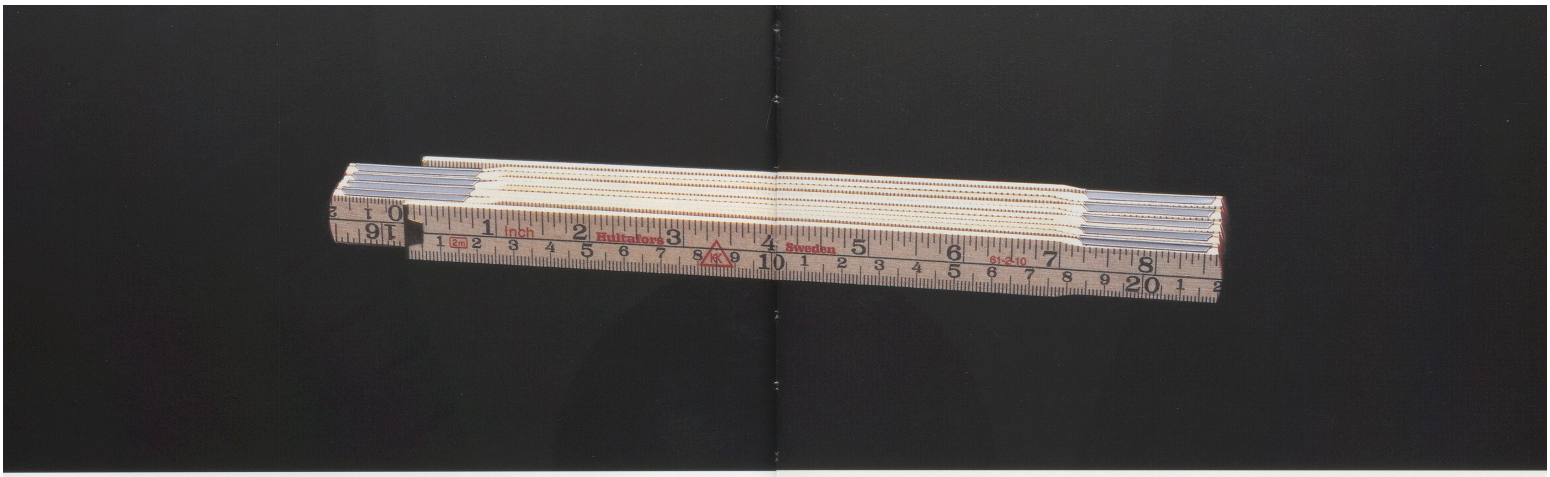

Edition for Parkett ANDREAS SLOMINSKI

ZOLLSTOCK, 1999

Der Zollstock wird aufgeklappt verschickt.
Länge: 2 Meter
Auflage: 55, mit signiertem und nummeriertem Zertifikat

FOLDING RULE, 1999

The rule will be delivered extended.
Length: 78 11/16”
Edition of 55, with a signed and numbered certificate

(PHOTO: MANCIA/BODMER, ZÜRICH)