Ein Leben mit ihm ist spannend

Autor(en): **Kipfer, Vreni**

Objekttyp: **Article**

Zeitschrift: **Puls : Monatsheft der Gruppen IMPULS + Ce Be eF**

Band (Jahr): **23 (1981)**

Heft 11: **Leben lernen**

PDF erstellt am: **30.05.2024**

Persistenter Link: https://doi.org/10.5169/seals-156072

Nutzungsbedingungen

Die ETH-Bibliothek ist Anbieterin der digitalisierten Zeitschriften. Sie besitzt keine Urheberrechte an den Inhalten der Zeitschriften. Die Rechte liegen in der Regel bei den Herausgebern.
Die auf der Plattform e-periodica veröffentlichten Dokumente stehen für nicht-kommerzielle Zwecke in Lehre und Forschung sowie für die private Nutzung frei zur Verfügung. Einzelne Dateien oder Ausdrucke aus diesem Angebot können zusammen mit diesen Nutzungsbedingungen und den korrekten Herkunftsbezeichnungen weitergegeben werden.
Das Veröffentlichen von Bildern in Print- und Online-Publikationen ist nur mit vorheriger Genehmigung der Rechteinhaber erlaubt. Die systematische Speicherung von Teilen des elektronischen Angebots auf anderen Servern bedarf ebenfalls des schriftlichen Einverständnisses der Rechteinhaber.

Haftungsausschluss

Alle Angaben erfolgen ohne Gewähr für Vollständigkeit oder Richtigkeit. Es wird keine Haftung übernommen für Schäden durch die Verwendung von Informationen aus diesem Online-Angebot oder durch das Fehlen von Informationen. Dies gilt auch für Inhalte Dritter, die über dieses Angebot zugänglich sind.

Ein Dienst der *ETH-Bibliothek*
ETH Zürich, Rämistrasse 101, 8092 Zürich, Schweiz, www.library.ethz.ch

http://www.e-periodica.ch

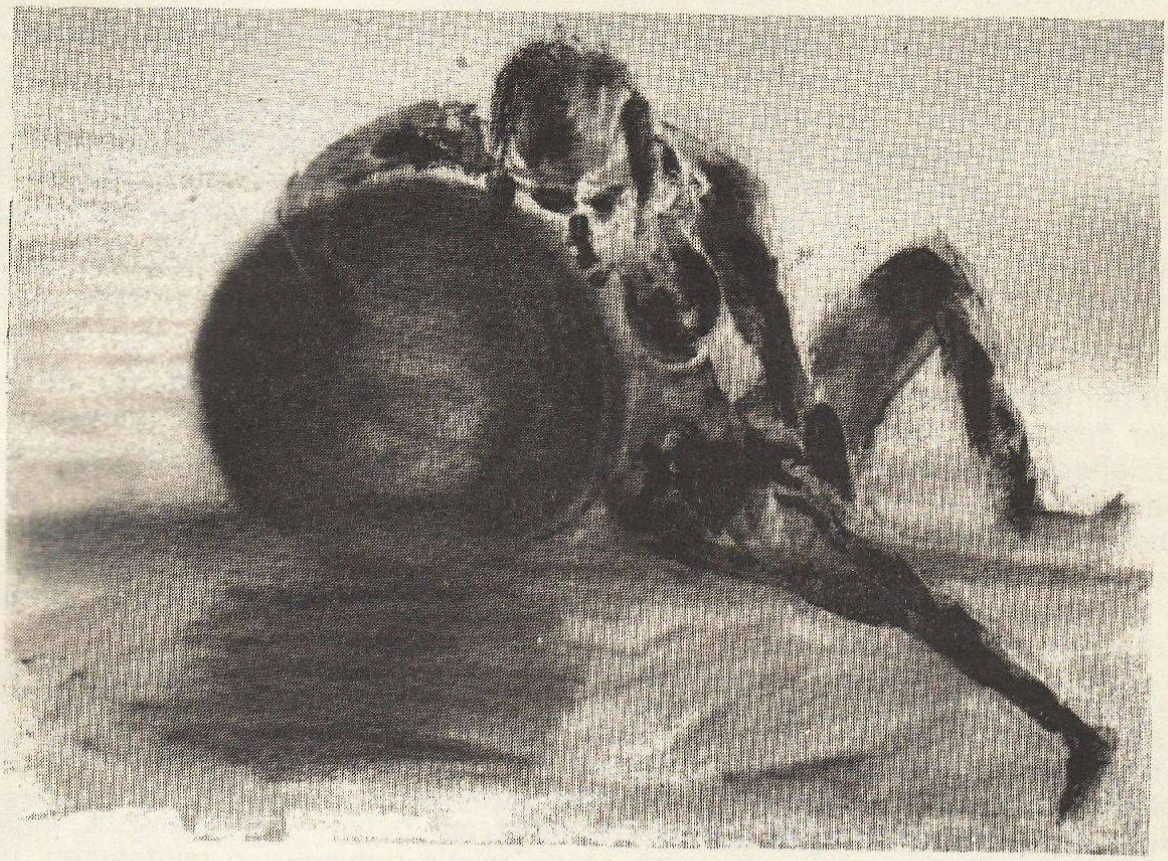

Ein Leben mit IHM ist spannend

Bis zu meinem 21. lebensjahr musste ich wirklich leben lernen – lernen, mit der behinderung zu leben, was mir mehr oder weniger gelang: ich genoss das leben, flüchtete dabei aber in oberflächliche vergnügen, um der wachsenden unzufriedenhet und bitterkeit zu entgehen.

Doch dann geschah etwas entscheidendes: ich erlebte Jesus Christus. Er gab meinem leben eine total neue richtung und den schon lange gesuchten sinn. Das war vor 6 1/2 jahren. Erst jetzt begann ich richtig zu leben. Ich erfuhr, was freiheit, liebe und freude ist und merkte, dass das leben nicht von den äusseren umständen abhängt. – Es ist egal, ob man behindert ist oder nicht: bei Jesus ist es egal. Ein leben mit IHM ist spannend. Ich weiss nie genau zum voraus, was geschieht und doch bin ich geborgen, denn ich werde geführt.

Ich weiss, es wurde schon öfters von Jesus geschrieben, aber ER ist es wert!

Übrigens ziehe ich im november in eine christliche WG: Schermen 44, 3063 Ittigen.

Vreni Kipfer, Messlernstrasse 20, 3122 Kehrsatz