Album souvenir du centenaire

Autor(en): **Schneider, Sylvia / Sterchi, Peter**

Objekttyp: **Article**

Zeitschrift: **Rapport annuel / Bibliothèque nationale suisse**

Band (Jahr): **82 (1995)**

PDF erstellt am: **28.05.2024**

Persistenter Link: https://doi.org/10.5169/seals-362295

Nutzungsbedingungen

Die ETH-Bibliothek ist Anbieterin der digitalisierten Zeitschriften. Sie besitzt keine Urheberrechte an den Inhalten der Zeitschriften. Die Rechte liegen in der Regel bei den Herausgebern.
Die auf der Plattform e-periodica veröffentlichten Dokumente stehen für nicht-kommerzielle Zwecke in Lehre und Forschung sowie für die private Nutzung frei zur Verfügung. Einzelne Dateien oder Ausdrucke aus diesem Angebot können zusammen mit diesen Nutzungsbedingungen und den korrekten Herkunftsbezeichnungen weitergegeben werden.
Das Veröffentlichen von Bildern in Print- und Online-Publikationen ist nur mit vorheriger Genehmigung der Rechteinhaber erlaubt. Die systematische Speicherung von Teilen des elektronischen Angebots auf anderen Servern bedarf ebenfalls des schriftlichen Einverständnisses der Rechteinhaber.

Haftungsausschluss

Alle Angaben erfolgen ohne Gewähr für Vollständigkeit oder Richtigkeit. Es wird keine Haftung übernommen für Schäden durch die Verwendung von Informationen aus diesem Online-Angebot oder durch das Fehlen von Informationen. Dies gilt auch für Inhalte Dritter, die über dieses Angebot zugänglich sind.

Ein Dienst der *ETH-Bibliothek*
ETH Zürich, Rämistrasse 101, 8092 Zürich, Schweiz, www.library.ethz.ch

http://www.e-periodica.ch

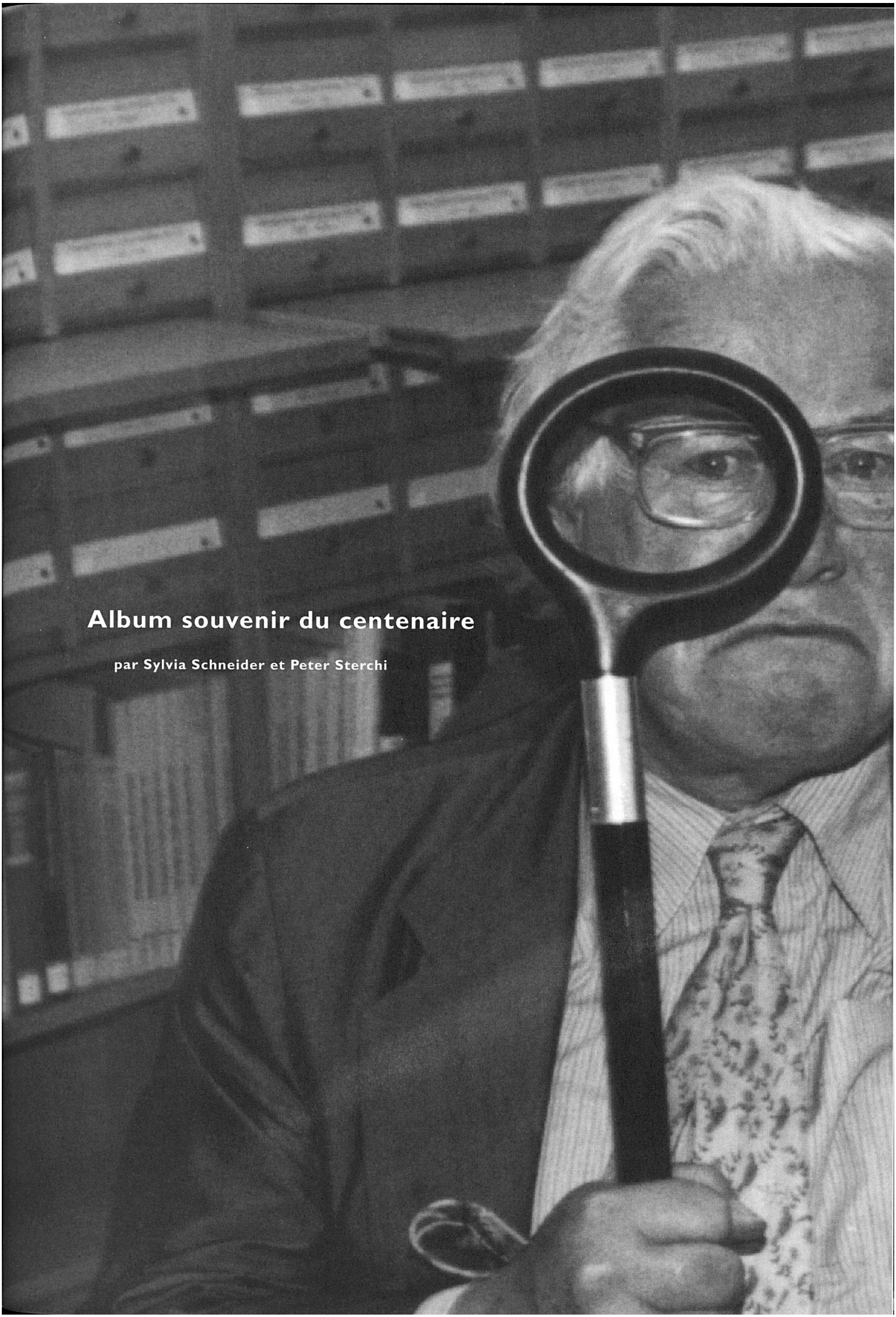

Album souvenir du centenaire

par Sylvia Schneider et Peter Sterchi

1895,
1895,
2.
6.
7.
Ungesehenes
Du jamais vu
Bibliotheksmenschen
Les rats de bibliothèque
11.
12.
16.
1895.
17.
21.
22.
23.

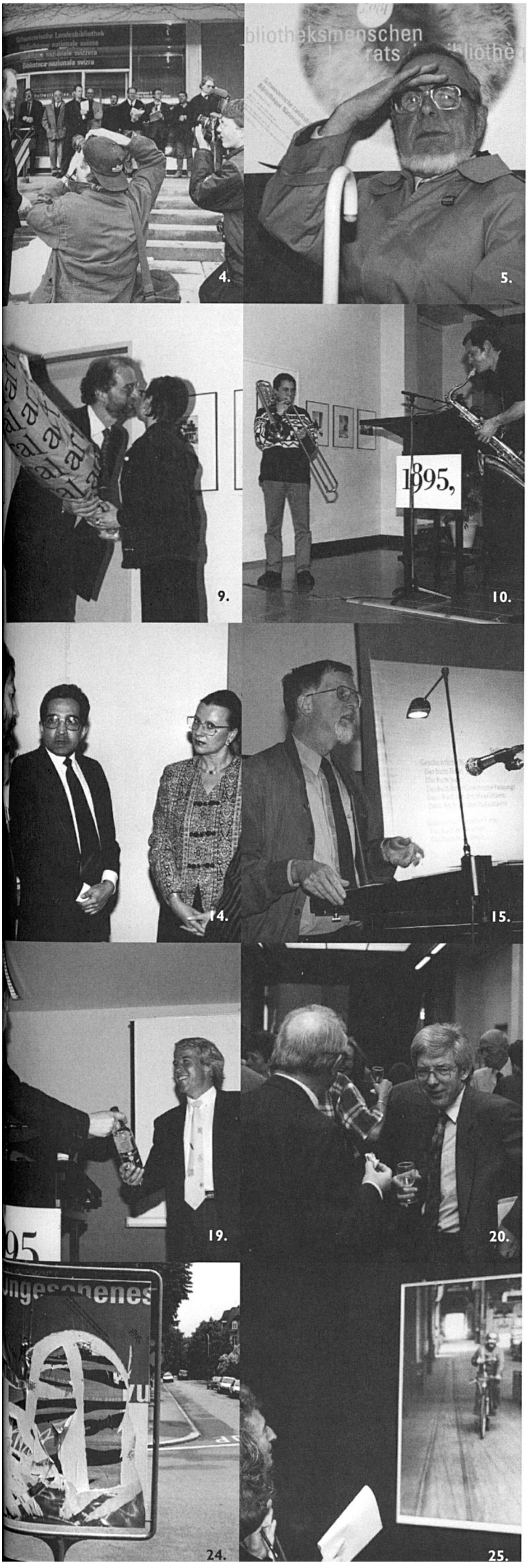

La stèle (le 3 février)

1. Installation
2. Gerhard Blättler, graphiste, à gauche
3. Jean-Frédéric Jauslin, directeur de la BN
4. Conférence de presse

Vernissage de l'exposition Bibliotheksmenschen – Les rats de bibliothèque (le 9 février)

5. Rudolf Tank, ancien collaborateur de la BN
6. Heini Stucki, photographe
7. Maurice Grünig, photographe
8. Encarnacion Rancitelli, responsable du secrétariat de la BN, Heini Stucki
9. Jean-Frédéric Jauslin et Maurice Grünig
10. Andreas Marti et Stefan Ingold

Ungesehenes – Du jamais vu (du 9 février au 31 mai)

11. La double affiche
12. Le corridor de l'exposition
13. Felix Thomann, rédacteur et conférencier ; Rätus Luck, responsable des Activités culturelles de la BN (15 février)
14. Tapan Bhattacharya, historien de l'art, S.E. M. Kizhakke Pisharath Balakrishnan, ambassadeur de la République de l'Inde en Suisse, et Maria Wüthrich, spécialiste des Indes (de gauche à droite) (1er mars)
15. Urs Joerg, prêtre et secrétaire de la Schweizerische Bibelgesellschaft (8 mars)
16. Urban Gwerder, écrivain, signé *Hotcha* ! (22 mars)
17. Werner Hauck, responsable du service linguistique de la Chancellerie fédérale (29 mars)
18. Rudolf Schenda, professeur d'ethnologie à l'Université de Zurich (12 avril)
19. Peter Niederhauser, responsable du département cartographie, Hallwag Verlag à Berne (19 avril)
20. Marius Michaud, responsable des fonds romands aux Archives littéraires suisses (3 mai)
21. Rolf Thalmann, responsable de la collection des affiches, Museum für Gestaltung à Bâle (10 mai)
22. Kurt Deggeller, directeur de la Phonothèque nationale suisse (26 mai)
23. David Streiff, directeur de l'Office fédéral de la culture, et Charles-Henri Favrod, directeur du Musée de l'Elysée à Lausanne (31 mai)
24. Du déjà vu…
25. Devant une photographie de Jean Tinguely à vélo

« Fête du faîte » des magasins souterrains (le 16 juin)

26. Photographie de groupe avec les joueurs de cor des Alpes, les ouvriers du bâtiment, les architectes, les ingénieurs, les maîtres d'œuvre...

27. J'aime le son du cor, le soir, au fond des chantiers...

Vernissage de l'exposition Alphabet ! – une mise en espace encyclopédique (le 29 juin)

28. Jean-Frédéric Jausin et Rätus Luck

29. Pierre Imhasly, écrivain (à gauche)

30. Katrin Scholl, violoniste

31. Pierre Imhasly, Kurt Marti, Beat Sterchi, Hanni Marti (de gauche à droite)

32. Coup d'œil sur la vitrine *s* comme Spoerri

33. Rätus Luck avec Constantin Pitsch, de l'Office fédéral de la culture,

34. Beat Frank, créateur, avec une artiste

35. Rätus Luck avec Beat Kurt, des services centraux

36. Franziska Schott et Marco Schibig, graphistes (à droite)

37. Peter Edwin Erismann et Beat Gugger, organisateurs d'expositions

38. Klaus et Elisabeth Häni avec Regula Schatzmann, du service d'information de l'Office fédéral de la culture

Pose de la première pierre des magasins souterrains (le 18 juillet)

39. La conseillère fédérale Ruth Dreifuss

40. Therese Frösch, directrice des finances de la ville de Berne

Fête de la Bibliothèque / journée portes ouvertes (le 26 août)

41. Charles Vonlanthen, de la BN, et un petit cor des Alpes

42. Jean-Frédéric Jauslin couvert de fleurs par David Streiff

43. Visite du chantier sous la conduite de l'ingénieur M. Marchand, avec Willy Treichler, responsable du projet *Bâtiment* à la BN

44. Jean-Marc Rod, responsable du Service à l'usager, de la BN

45. Mathias Nepfer, Bernhard Dufour, Ove William Dreyer, de la BN

46. Christine Glauser, de la BN

47. Laurence Böhmer-Krafft, de la BN

48. Franz Hohler

49. A boire et à manger . . .

50. Valérie Doutaz, de la BN

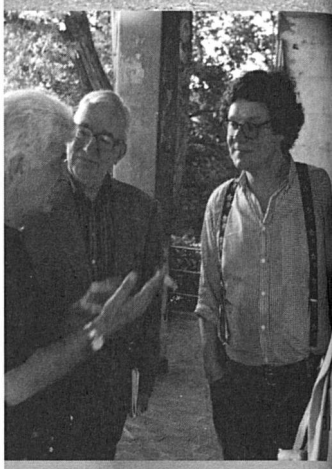

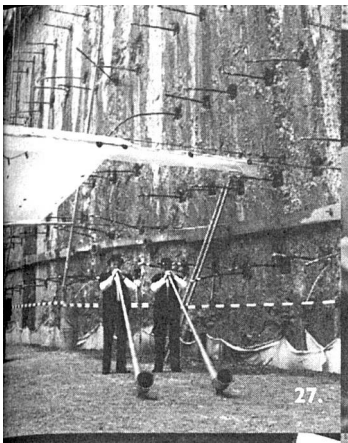
27.

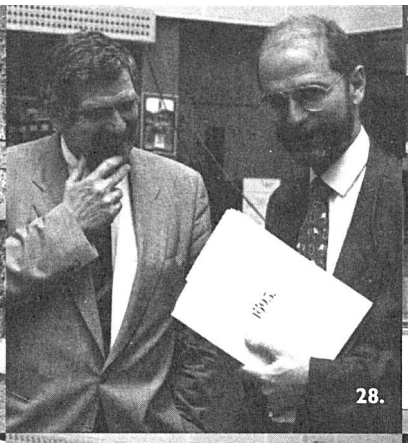
28.

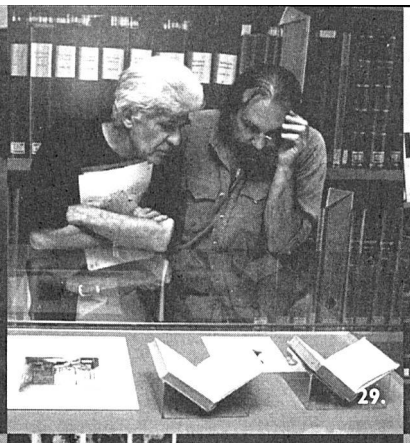
29.

30.

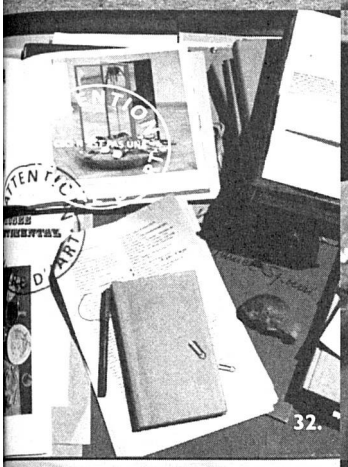
32.

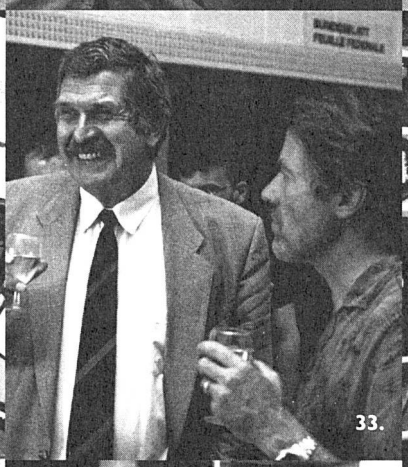
33.

34.

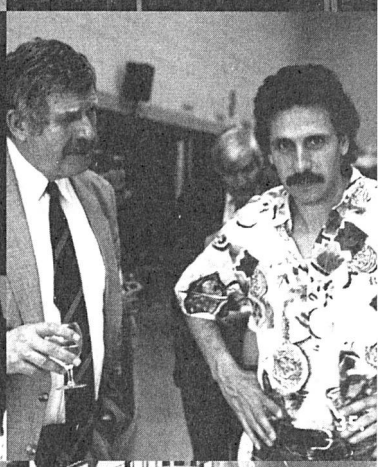
35.

37.

38.

39.

40.

42.

43.

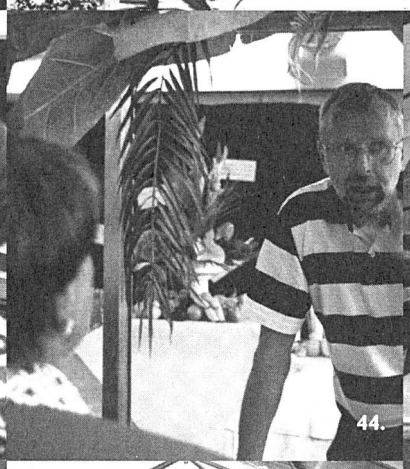
44.

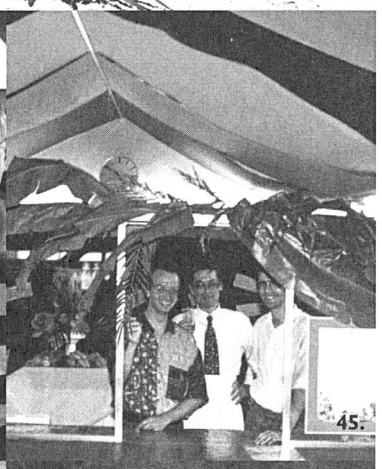
45.

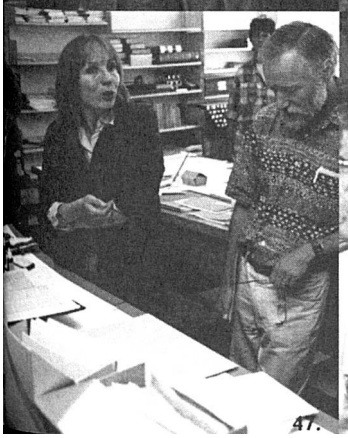
47.

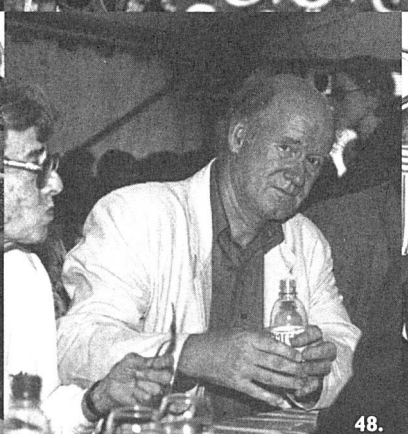
48.

49.

51. Christina Aeberli, de la BN, costumée et photographiée par Heini Stucki
52. Verena Angeli, de la BN
53. Le groupe de jodel « Moosbutze »
54. Urs Fasel, prestidigitateur
55. Philippe Cohen, comédien
56. Franz Hohler, « garde-livre »

Journée de la CENL, colloque et cérémonie (du 13 au 15 septembre)

57. Jean-Frédéric Jauslin, Philippe Bélaval, James Michalko, Klaus-Dieter Lehmann, Brian Lang, Michel Melot (de gauche à droite)
58. Conference of European National Librarians : les directeurs des bibliothèques nationales européennes
59. Jean-Frédéric Jauslin et Vilenka Jakac-Bizjak, de la Bibliothèque nationale slovène
60. Sir Peter Ustinov
61. Œil pour œil…
62. Reinhard Wengerich, de la Deutsche Bibliothek de Leipzig, et Klaus-Dieter Lehmann, directeur général de la Deutsche Bibliothek de Francfort, devant la « machine-catalogue » du XVIIIe siècle de Wernigerode
63. Alain Bosquet, écrivain
64. Huldrych Gastpar, des ALS
65. Claude Frey, président du Conseil national
66. Egon Wilhelm, président de la Commission de la BN
67. Le Big-Band de l'Ecole de jazz de Lucerne ; direction: John Voirol
68. Une automobile Léon-Bollée centenaire
69. Le livre d'or

VTLS User's Meeting (du 18 au 20 octobre)

70. Des « users »…

Vernissage de l'exposition Carl Spitteler (le 16 novembre)

71. 150 ans pour l'un, et 100 ans pour l'autre…
72. Hansrudolf Schneider, directeur du Dichtermuseum de Liestal, et Ruth Dreifuss
73. Jean-Frédéric Jauslin
74. Reto Reichenbach et Niklaus Tüller

La photographe

75. Sylvia Schneider avec S. Corinna Bille

Choix des illustrations : Peter Edwin Erismann

53.

54.

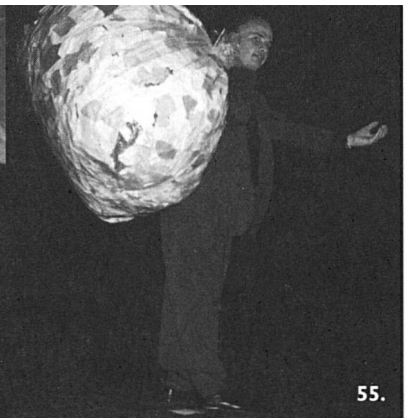
55.

58.

59.

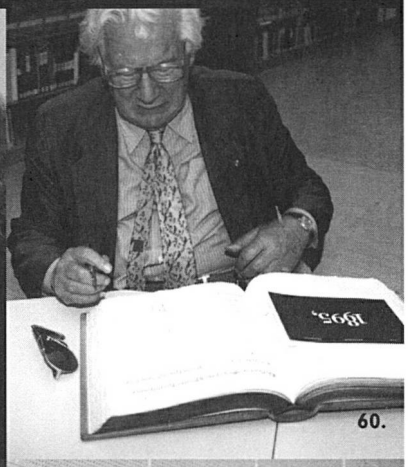

60.

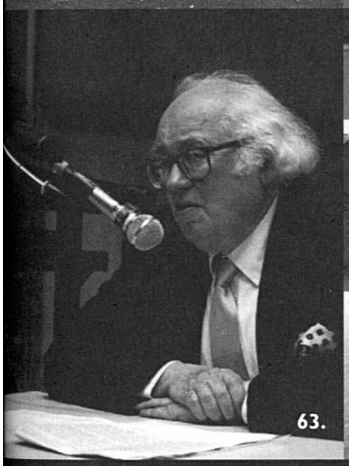
63.

64.

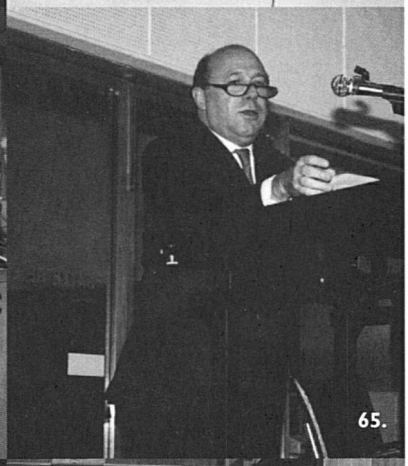
65.

68.

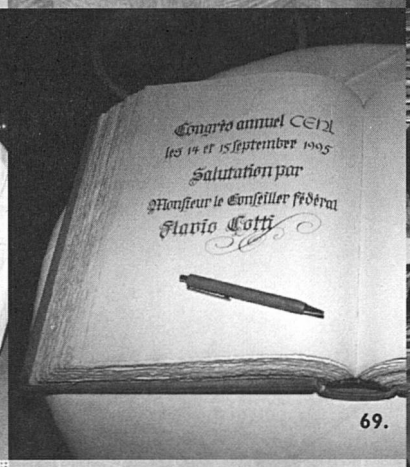

69.

70.

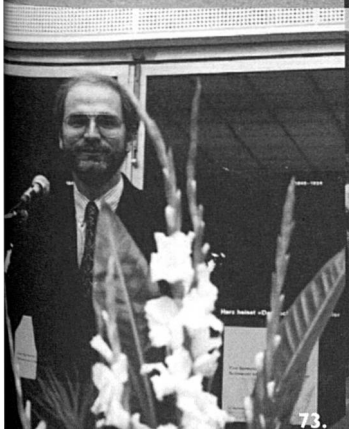
73.

74.
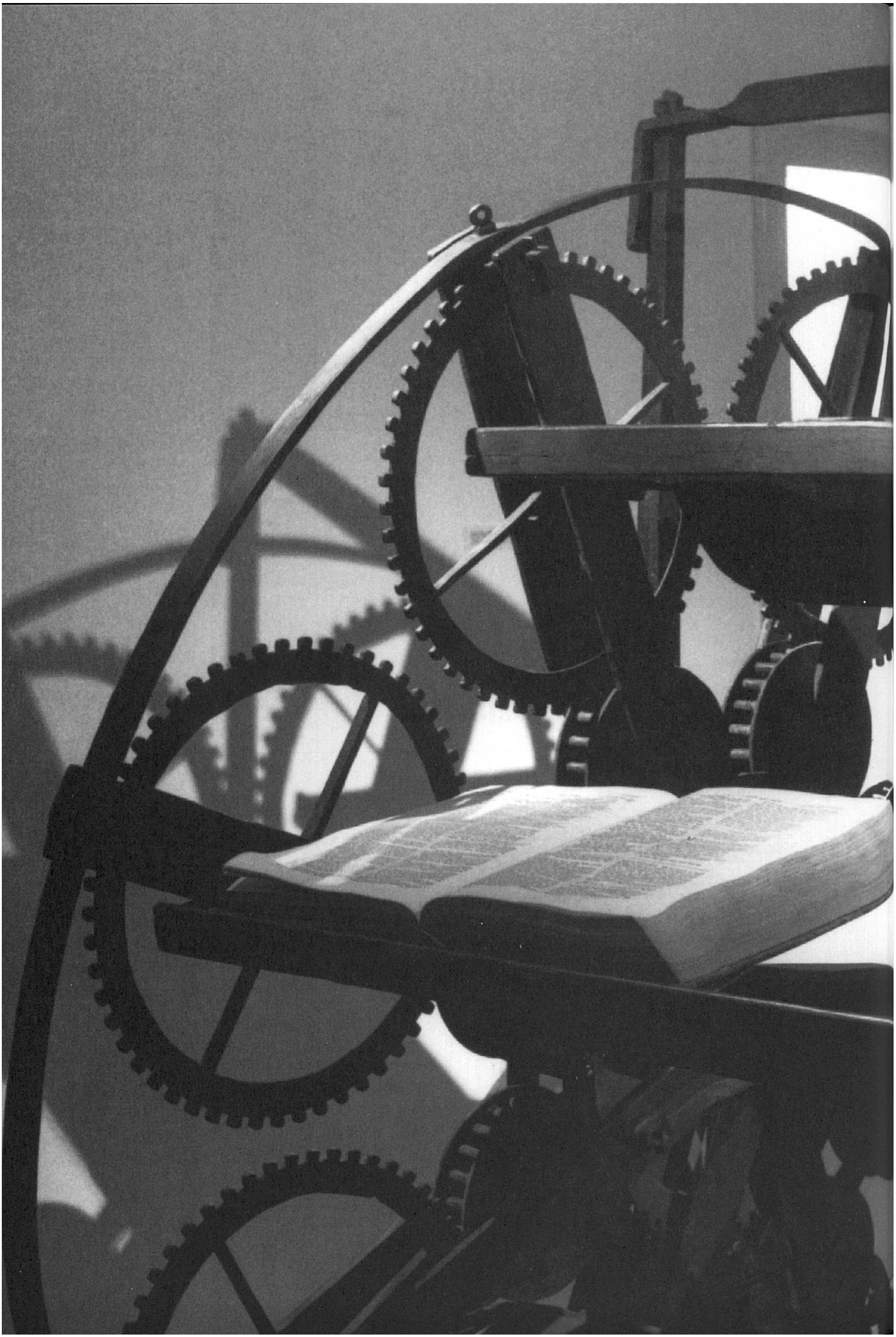
75.