Objekttyp: **Advertising**

Zeitschrift: **Revue économique et sociale : bulletin de la Société d'Etudes Economiques et Sociales**

Band (Jahr): **27 (1969)**

Heft [1]: **Adaptation de l'homme au monde de demain**

PDF erstellt am: **04.06.2024**

Nutzungsbedingungen

Die ETH-Bibliothek ist Anbieterin der digitalisierten Zeitschriften. Sie besitzt keine Urheberrechte an den Inhalten der Zeitschriften. Die Rechte liegen in der Regel bei den Herausgebern.
Die auf der Plattform e-periodica veröffentlichten Dokumente stehen für nicht-kommerzielle Zwecke in Lehre und Forschung sowie für die private Nutzung frei zur Verfügung. Einzelne Dateien oder Ausdrucke aus diesem Angebot können zusammen mit diesen Nutzungsbedingungen und den korrekten Herkunftsbezeichnungen weitergegeben werden.
Das Veröffentlichen von Bildern in Print- und Online-Publikationen ist nur mit vorheriger Genehmigung der Rechteinhaber erlaubt. Die systematische Speicherung von Teilen des elektronischen Angebots auf anderen Servern bedarf ebenfalls des schriftlichen Einverständnisses der Rechteinhaber.

Haftungsausschluss

Alle Angaben erfolgen ohne Gewähr für Vollständigkeit oder Richtigkeit. Es wird keine Haftung übernommen für Schäden durch die Verwendung von Informationen aus diesem Online-Angebot oder durch das Fehlen von Informationen. Dies gilt auch für Inhalte Dritter, die über dieses Angebot zugänglich sind.

Ein Dienst der *ETH-Bibliothek*
ETH Zürich, Rämistrasse 101, 8092 Zürich, Schweiz, www.library.ethz.ch

http://www.e-periodica.ch

saire fut ainsi arrêtée par une interprétation abusive de la loi. Or, ces juges prétendaient aussi défendre les libertés humaines!

Vivre, c'est prévoir et savoir s'adapter aux circonstances, au besoin en les transformant! Mais entre l'erreur et la vérité, la marge est parfois étroite. Une grande question se pose: qui doit primer sur l'autre, de l'homme ou de la société? On sait depuis longtemps que la cathédrale est plus que la somme de ses pierres. Pourtant, les sculptures des chapiteaux en sont le plus bel ornement. Il faut donc trouver un équilibre entre le destin de tous et l'aventure de chacun.

La jeunesse ne craint pas de renouveler certains idéaux, quelque peu frelatés aujourd'hui et de s'ajuster aux réalités, encore qu'elle soit bien consciente du tri qu'il faut opérer. Si les valeurs d'une société peuvent se transformer, il reste certaines constantes, identiques sous toutes les latitudes et à toutes les époques. Il en va ainsi de la liberté et des droits de l'homme, souvent bafoués, mais toujours proclamés depuis la plus haute Antiquité.

Mais une société a besoin de racines, et la nôtre plus que toute autre, puisqu'elle est le lieu d'un brassage permanent des idées et des hommes. La jeunesse ne veut accepter que des principes qui puissent redonner un sens à la vie. La société a besoin de savoir où elle va. L'ignorance de son propre destin qu'on voit chez beaucoup de gens, et qui se double d'un sentiment d'impuissance quant à leur possibilité d'agir sur ce destin, est sans doute l'une des causes du désintérêt de nombreux citoyens, et de nombreux jeunes aussi, pour la chose publique.

Pourtant, les jeunes vivent souvent avec l'espoir de construire un monde nouveau. Il faut que chacun se persuade que nous ne voulons en définitive que ce que nous croyons. Nous ne voulons pas un monde de héros, mais un monde d'hommes, un monde à la taille de l'homme. Et dans la construction et l'aménagement de ce monde, ingénieurs, économistes et architectes nous paraissent avoir des responsabilités particulières...

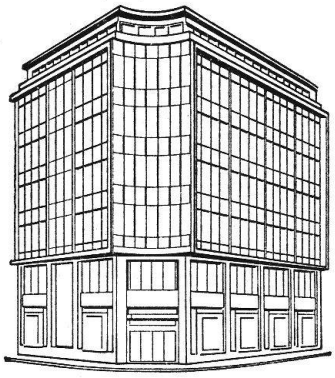

Votre banque

Caisse d'Epargne et de Crédit

Lausanne

Lucens - Morges - Renens
Saint-Prex - Vevey

19 agents régionaux dans le canton

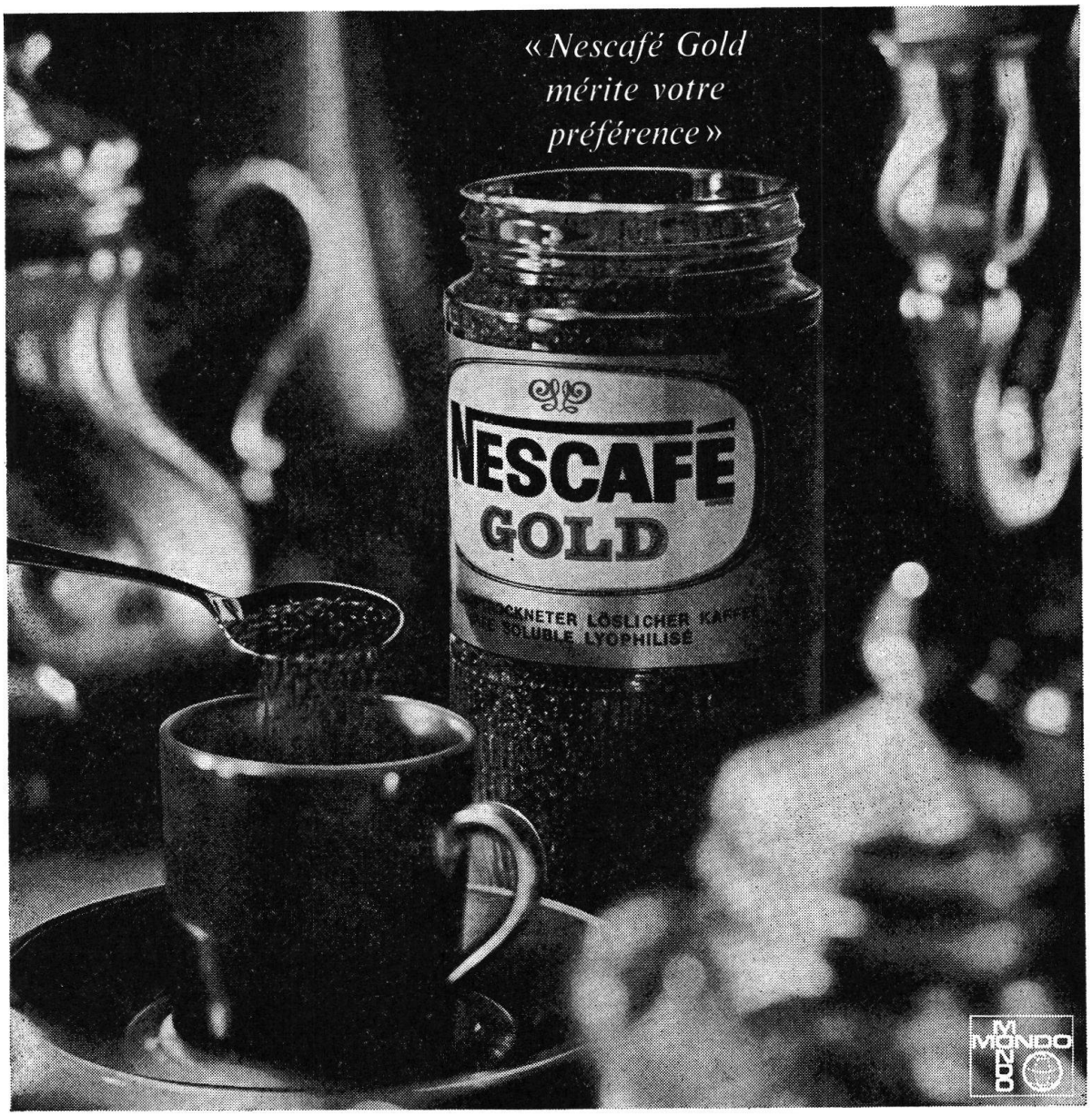

unique

Nescafé Gold est non seulement lyophilisé
(selon une technique propre à Nestlé),
mais il est encore extrait plus rapidement et plus délicatement
d'un mélange de cafés fins sélectionnés sur place.
C'est un café parfait!
La preuve? Comparez-le au café frais moulu.

PS.: Nescafé Gold existe également sans caféine.