Foire internationale de Lyon : 24 avril - 3 mai 1954

Objekttyp: **Group**

Zeitschrift: **Revue économique franco-suisse**

Band (Jahr): **34 (1954)**

Heft 4

PDF erstellt am: **27.05.2024**

Nutzungsbedingungen

Die ETH-Bibliothek ist Anbieterin der digitalisierten Zeitschriften. Sie besitzt keine Urheberrechte an den Inhalten der Zeitschriften. Die Rechte liegen in der Regel bei den Herausgebern.
Die auf der Plattform e-periodica veröffentlichten Dokumente stehen für nicht-kommerzielle Zwecke in Lehre und Forschung sowie für die private Nutzung frei zur Verfügung. Einzelne Dateien oder Ausdrucke aus diesem Angebot können zusammen mit diesen Nutzungsbedingungen und den korrekten Herkunftsbezeichnungen weitergegeben werden.
Das Veröffentlichen von Bildern in Print- und Online-Publikationen ist nur mit vorheriger Genehmigung der Rechteinhaber erlaubt. Die systematische Speicherung von Teilen des elektronischen Angebots auf anderen Servern bedarf ebenfalls des schriftlichen Einverständnisses der Rechteinhaber.

Haftungsausschluss

Alle Angaben erfolgen ohne Gewähr für Vollständigkeit oder Richtigkeit. Es wird keine Haftung übernommen für Schäden durch die Verwendung von Informationen aus diesem Online-Angebot oder durch das Fehlen von Informationen. Dies gilt auch für Inhalte Dritter, die über dieses Angebot zugänglich sind.

Ein Dienst der *ETH-Bibliothek*
ETH Zürich, Rämistrasse 101, 8092 Zürich, Schweiz, www.library.ethz.ch

http://www.e-periodica.ch

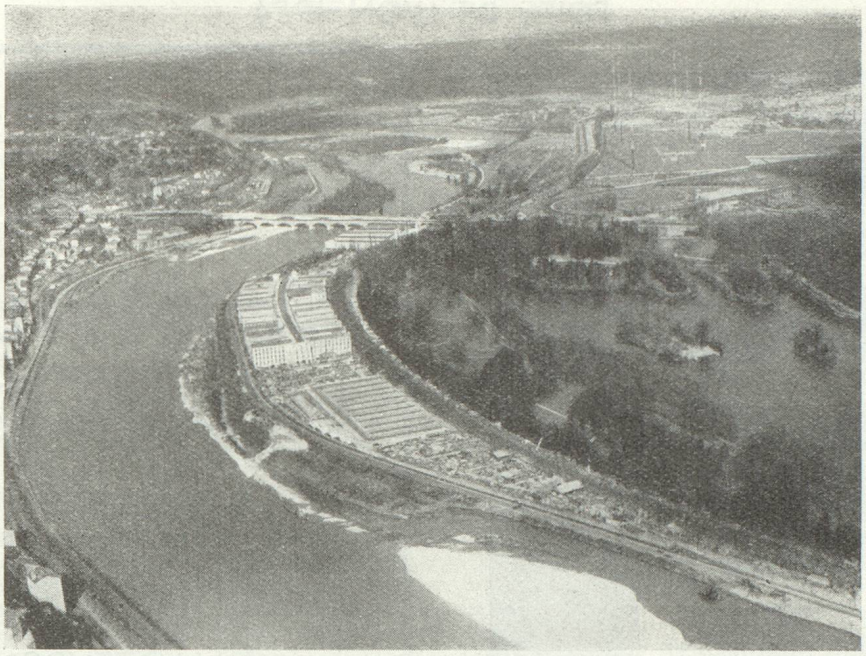

FOIRE INTERNATIONALE DE LYON
24 avril - 3 mai 1954

« Le maximum d'affaires, sur le minimum d'espace, dans le minimum de temps, avec le minimum de frais. »

C'est en 1915 que M. Édouard Herriot, alors jeune maire de Lyon, lançait ce qui devait être et restera encore la devise de la Foire. Le succès indéniable des premières « réunions de printemps » suscita des mouvements identiques : d'abord à Leipzig qui perfectionna sa foire, puis à Utrecht, à Prague, à Milan, à Bruxelles. En France même, chaque ville voulut avoir sa foire. Dès 1917, réapparaissait la Foire de Paris, organisée à l'instar de celle de Lyon. Puis ce furent Bordeaux, Lille, Marseille, etc. Mais la Foire de Lyon a conservé ce que le passé lui a légué de prestige et de dynamisme. C'est ce qui fait comprendre le succès constant de ce grand marché sur échantillons qui fut visité en 1953 par plus de 450.000 acheteurs patentés.

A la suite de modifications de structure, la superficie de la Foire de Lyon est portée, en 1954, de 350.000 à 370.000 mètres carrés, soit 125.000 mètres carrés couverts, 60.000 mètres carrés de terre-pleins d'exposition, 85.000 mètres carrés de garages (indépendamment de ceux du Parc de la Tête-d'Or) et 100.000 mètres carrés de voies publiques et d'allées de circulation.

Cette grande institution lyonnaise accueillera près de 6.000 exposants — de plus de 20 pays différents — dont le matériel et les articles exposés représentent assez exactement, dans leur richesse et leur variété, la physionomie de la production industrielle internationale. Cette année, dans le cadre des échanges Est-Ouest, l'U. R. S. S. se fera représenter par une participation très importante dans une construction qui lui est entièrement réservée.

Dès sa création, la Foire de Lyon a suscité un intérêt très vif auprès des industriels suisses soucieux de s'affirmer sur le marché français et cette année, près de 70 maisons suisses participeront ou seront représentées à ses assises, réparties dans leur catégorie professionnelle respective. Relevons que ce nombre est infiniment inférieur à ce qu'il pourrait être sans les restrictions d'importation qui contrarient malgré les contingents de foires, toute politique commerciale suivie. Dans le nombre des exposants suisses figure une importante délégation horlogère suivie par celle des machines de bureau, des appareils ménagers, des machines-outils, du matériel agricole, du matériel électrique divers ainsi que du matériel textile, etc.

La Suisse sera officiellement représentée et un stand très élégant a été aménagé par l'Office suisse d'expansion commerciale et l'Office central suisse du tourisme en collaboration avec notre Compagnie. Cette année, comme les précédentes, il rendra de précieux services tant aux visiteurs qu'aux acheteurs qui y trouveront une abondante documentation sur la Suisse touristique et commerciale.

La ville de Lyon, désireuse de coordonner ses efforts avec ceux de la Foire, mettra à la disposition de tous ses visiteurs 100 Lyonnais chargés de leur faire découvrir que Lyon est aussi bien une ville d'affaires qu'une capitale dans un cadre provincial élargi par vingt siècles d'histoire et de commerce, de progrès scientifique et d'évolution sociale.