Objekttyp: **Advertising**

Zeitschrift: **Revue économique franco-suisse**

Band (Jahr): **39 (1959)**

Heft 4: **Genève et la France : 4ème centenaire de l'Université de Genève**

PDF erstellt am: **27.05.2024**

Nutzungsbedingungen

Die ETH-Bibliothek ist Anbieterin der digitalisierten Zeitschriften. Sie besitzt keine Urheberrechte an den Inhalten der Zeitschriften. Die Rechte liegen in der Regel bei den Herausgebern.
Die auf der Plattform e-periodica veröffentlichten Dokumente stehen für nicht-kommerzielle Zwecke in Lehre und Forschung sowie für die private Nutzung frei zur Verfügung. Einzelne Dateien oder Ausdrucke aus diesem Angebot können zusammen mit diesen Nutzungsbedingungen und den korrekten Herkunftsbezeichnungen weitergegeben werden.
Das Veröffentlichen von Bildern in Print- und Online-Publikationen ist nur mit vorheriger Genehmigung der Rechteinhaber erlaubt. Die systematische Speicherung von Teilen des elektronischen Angebots auf anderen Servern bedarf ebenfalls des schriftlichen Einverständnisses der Rechteinhaber.

Haftungsausschluss

Alle Angaben erfolgen ohne Gewähr für Vollständigkeit oder Richtigkeit. Es wird keine Haftung übernommen für Schäden durch die Verwendung von Informationen aus diesem Online-Angebot oder durch das Fehlen von Informationen. Dies gilt auch für Inhalte Dritter, die über dieses Angebot zugänglich sind.

Ein Dienst der *ETH-Bibliothek*
ETH Zürich, Rämistrasse 101, 8092 Zürich, Schweiz, www.library.ethz.ch

http://www.e-periodica.ch

OBSERVATOIRE DE GENÈVE
CONCOURS DE PRÉCISION 1958

Proclamation des résultats en la salle de l'Alabama
à Genève, le 5 février 1959.

Vacheron & Constantin sont une fois de plus

L'UNIQUE CONCURRENT VICTORIEUX DANS 2 CATÉGORIES

Ils remportent
dans ces 2 catégories, sur les 4 que compte le concours,

TOUS LES PREMIERS PRIX
TOUS LES RECORDS DE PRÉCISION

Chronomètres de poche, grand format

Nº de dépôt	Fabricant	Régleur	Points
37	Vacheron & Constantin	U. Brahier	53.58 *
39	Vacheron & Constantin	U. Brahier	53.26 *
78	Vacheron & Constantin	U. Brahier	52.39
100	Marque X	X.X.	52.12
151	Marque Y	Y.Y.	51.65
143	Vacheron & Constantin	U. Brahier	51.29
96	Marque X	X.X.	49.91
163	Vacheron & Constantin	U. Brahier	49.89
164	Vacheron & Constantin	U. Brahier	49.80
99	Marque X	X.X.	49.68

Chronomètres de bord

Nº de dépôt	Fabricant	Régleur	Points
66	Vacheron & Constantin	U. Brahier	54.29 *
22	Vacheron & Constantin	U. Brahier	54.12 *
40	Vacheron & Constantin	U. Brahier	53.72
104	Vacheron & Constantin	U. Brahier	53.24
24	Vacheron & Constantin	U. Brahier	52.76
135	Vacheron & Constantin	U. Brahier	52.50
23	Vacheron & Constantin	U. Brahier	52.22
52	Vacheron & Constantin	U. Brahier	52.13
136	Vacheron & Constantin	U. Brahier	51.05
103	Vacheron & Constantin	U. Brahier	50.79

* Vacheron & Constantin améliorent leurs propres records homologués en 1953 et 1957 dans les 2 catégories, tant pour les pièces isolées que pour les séries.

VACHERON ET CONSTANTIN

à Genève, en l'Ile, depuis 1755

LA LIBRAIRIE

PAYOT

Genève — Lausanne

assure la diffusion officielle pour la Suisse des publications des organisations internationales suivantes :

Organisation des Nations Unies
Communauté Européenne du Charbon et de l'Acier
Communauté Économique Européenne
Communauté Européenne de l'Énergie Atomique
Organisation Européenne de Coopération Économique
Organisation du Traité de l'Atlantique Nord
Organisation des Nations Unies pour l'Alimentation et l'Agriculture
Organisation des Nations Unies pour l'Éducation, la Science et la Culture
Agence internationale de l'Énergie Atomique, à Vienne

EXPERTISES ET ARBITRAGES
ORGANISATION ADMINISTRATIVE ET COMPTABLE
CONTROLE ET ADMINISTRATION D'ENTREPRISES
TOUTES QUESTIONS FISCALES

Société Fiduciaire
BOURQUIN Frères et BERAN
Société Anonyme
Maison fondée en 1892

26, Corraterie, Genève
Téléphone 25.62.10

Demandez le nouveau catalogue de...

LABOR ET FIDES

ÉDITEURS DE
CALVIN - LUTHER - BARTH

Nous nous associons étroitement aux divers anniversaires de la réforme célébrés cette année.

A cet effet, nous présentons nos collections qui attestent toutes, de près ou de loin, la vitalité et l'actualité de la foi évangélique confessée par nos pères du XVIe siècle.

Louis Kuhne & Cie
Maison spécialisée depuis 1770

17, rue du Marché — MOLARD

Les plus grands noms du cristal et de la porcelaine...

Baccarat, Daum, St-Louis, Bernardaud, Havilland, Rosenthal, Nymphenburg, Meissen, etc...

HOTEL DES BERGUES

MAISON DE TOUT PREMIER RANG
AU BORD DU LAC

L'Amphitryon
Bar - Restaurant de ville
Musique

H. VERDINO *Directeur*

DEMIERRE & Cie S.A.
5, Corraterie - GENÈVE — Maison fondée en 1772

Matières premières pour l'industrie
Produits métallurgiques et chimiques
Métaux-Minerais

Représentations :
Bethlehem Steel Export Corporation
Compagnie française des Métaux
Comptoir Franco-Belge des Tubes d'Acier
Eberhard Hoesch & Soehne
Société Minière et Métallurgique de Penarroya
Società Mineraria e Metallurgica di Pertusola
Titanium Metals Corporation of America
Vallourec S.A.

Réseau commercial dans le monde entier

Soignez
et embellissez votre peau
avec la crème **Tokalon**

Geigy

Matières colorantes pour toutes industries (textile, cuir, papier, peintures, encres et vernis, matières plastiques)

Produits adjuvants de teinture
Produits d'azurage optique
Mitin (antimite définitif)
Tanins synthétiques

Produits Geigy
43, rue Vineuse, Paris 16e, KLE 52-60

Pi 3

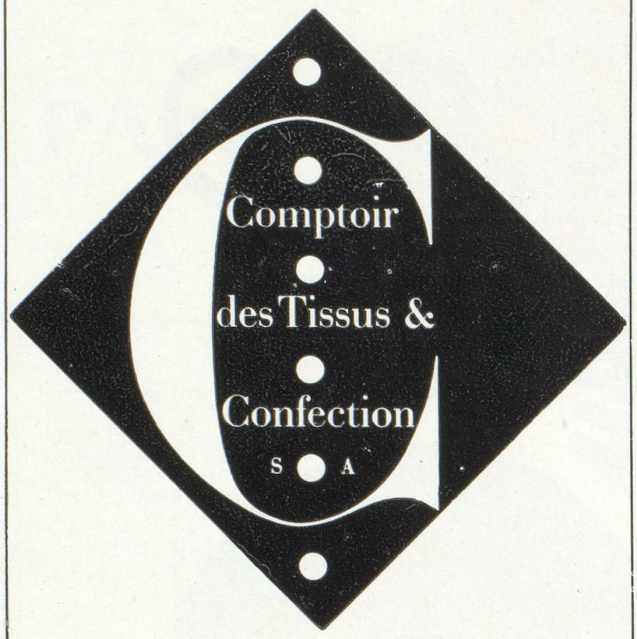

6-8, Croix-d'Or – GENÈVE

L'ANNUAIRE INDUSTRIEL

RÉPERTOIRE GÉNÉRAL DE LA PRODUCTION FRANÇAISE

3 TOMES — 25e édition

Tomes I et II : Par produits fabriqués.

Tome III : Notices documentaires sur les firmes françaises. — Répertoire des Marques.

ÉDITÉ SOUS LE PATRONAGE DU MINISTÈRE DU COMMERCE ET DU CENTRE NATIONAL DU COMMERCE EXTÉRIEUR

DIFFUSION MONDIALE

S'adresser : ***27, rue du Mont-Thabor***
PARIS-Ier - Tél. OPÉ 86-02 - 23-81

★ Ce recueil, contenant plus de 200 annonces extraites de l'ANNUAIRE GÉNÉRAL DE L'EXPORTATION vous fera faire de fructueuses affaires.

★ Il vous sera adressé gratuitement dès réception du bon ci-dessous, par
SLOG 20, RUE DE LENINGRAD - PARIS 8e (France)

BON POUR UN EXEMPLAIRE GRATUIT DE
SLOG - IMPORT - EXPORT - **DIGEST**

Nom : .....
Adresse : .....
Boîte postale : .....
Ville : .....
Pays : .....

FÉLIX BADEL & Co S.A.

ENTREPRISE GÉNÉRALE D'ÉLECTRICITÉ

4, place du Molard - **GENÈVE**

AGENCE

Conditionnement d'air
et Climatisation

Nationale Suisse
COMPAGNIE D'ASSURANCES

R. BASTARD — B. GAMPERT — J. DÉCOSTERD
Agents Généraux

Rue Céard 1 Genève Tél. 24 23 55

le
grand magasin
spécialisé
qui habille
jeune

Bon Génie
NOUVEAUTÉS
MARCHÉ 34 GENÈVE

... des collections qui plaisent
... des prix qui enchantent

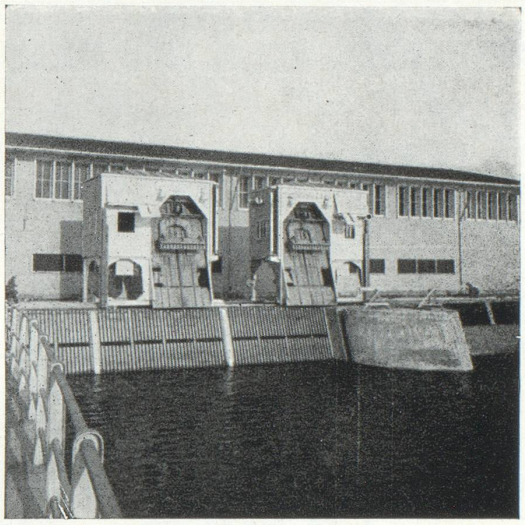

Pour chaque prise d'eau
l'appareil dégrilleur approprié

Ateliers de Constructions JONNERET S. A.

GENÈVE (C. P. Jonction)

J. VERON, GRAUER & Cie S. A.
TRANSPORTS INTERNATIONAUX

GENÈVE

BALE - ZURICH - SAINT-GALL - BELLEGARDE - LYON

G. & A. VAUDAUX

FABRIQUE DE GAINERIE

SPÉCIALISTES DE LA MARMOTTE
ET DE L'ÉCRIN DE LUXE

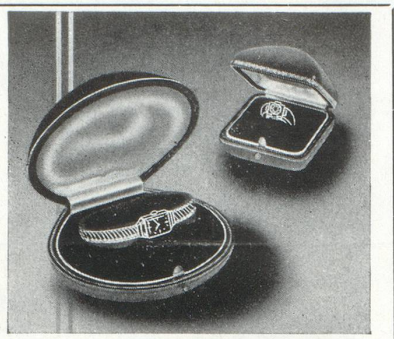

14 *bis*, avenue G. Motta, Tél. (022) 33 82 40, GENÈVE (Suisse)

FABRIQUE D'HORLOGERIE DE HAUTE PRÉCISION

Alex HUNING
Genève

Concessionnaire pour la France :
Maison Delhomme-Gesdel, PARIS

Entreprise générale de Récupération

Jos ABBÉ

CAROUGE-GENÈVE - Tél. : (022) 42.11.66-5

VIEUX MÉTAUX, FERRAILLES ET FONTE EN GROS

Matériel industriel d'occasion
— Démontage d'usines —
Fers - tôles et tubes de remplois

IMPORT EXPORT

Tradition BOURQUIN bois *Qualité*

S. A. POUR LE COMMERCE DES BOIS

Pierre & Bernard BOURQUIN

Bureaux & Usine : **MEYRIN** (Genève)

CHOCOLATS

Fjord

GENÈVE

S.A.M.C. SOCIÉTÉ d'AGENCES MÉTALLURGIQUES ET CHARBONNIÈRES S.A.
Tél. (022) 26 22 75 19, rue du Rhône **GENÈVE**

Importation de Produits Sidérurgiques Français

FONTES - DEMI-PRODUITS - FIL MACHINE
POUTRELLES - ACIERS MARCHANDS

TOLES DE TOUTES QUALITÉS - FER BLANC
MATÉRIEL DE VOIE - SCORIES THOMAS

VENTE DES **COMBUSTIBLES**
63, Leimenstrasse, Bâle
Tél. (061) 22 29 40

HOUILLES - COKE - AGGLOMÉRÉS
COMBUSTIBLES LIQUIDES

HÔTEL DU RHÔNE GENÈVE

Le plus grand hôtel de Suisse et le plus moderne

Dès août 1959 : nouveau corps de bâtiment

Ensemble : 250 chambres et 350 lits

avec bain ou douche, téléphone et radio

L'établissement idéal pour les séjours de l'élite internationale, pour les rendez-vous d'affaires et les réceptions de tous genres

Restaurant - Bar - Tea-Room - Menus du jour et belle carte pour gourmets - Grand parc autos - Garage-Station service - Tél. 32 70 40

— RICHARD LENDI, DIRECTEUR —

CETTE REVUE

A ÉTÉ RÉALISÉE

SUR LES PRESSES DE L'

IMPRIMERIE ALENÇONNAISE

2, PLACE POULET-MALASSIS

ALENÇON (ORNE) - TÉL. 1-49

Encore une surprise Le Rêve

cuisinières "grand confort"

le dernier mot en matière de progrès ménager

MODÈLE GAZ-2014

3 brûleurs normaux et 1 intensif séparés par une table de travail. Grand four avec thermostat. Four gril séparé. Minuterie. Nettoyage facile grâce aux supports de casseroles mobiles et la table de cuisson recueillant directement les mets débordant.

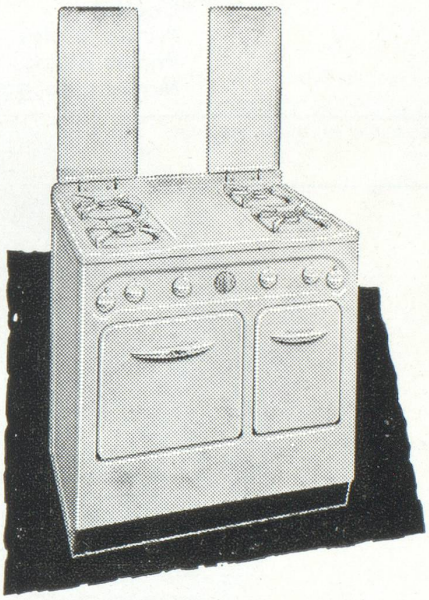

" LE RÊVE ", marque suisse la plus vendue à l'étranger, doit son immense succès à la qualité de sa fabrication, aux avantages techniques et à la simplicité d'entretien de ses appareils. L'ingénieuse conception du thermostat permet de régler la température du four au moyen d'une seule manette.

Le Rêve

Fabrique de cuisinière, Genève

Agence générale pour la France :

Éts Vicquery-Couderc, 5, Passage du Génie, Paris-XIIe

NOUVELLE COMPAGNIE DE RÉASSURANCES

G E N È V E

Siège de la société : **6, rue de l'Athénée**

FONDÉE EN 1926

Réassurances en toutes branches y compris Vie

1958	Fr. suisses
Capital	14 000 000
Primes brutes	100 279 180
Primes nettes	38 363 909
Moyens de garantie	76 511 653

TAREX SA

FABRIQUE DE MACHINES

GENÈVE **SUISSE**

TOURS AUTOMATIQUES MONOBROCHES A REVOLVER

Chambre de Commerce Suisse en France, Paris, Éditeur

Ce numéro a été tiré sur les presses de l'Imprimerie Alençonnaise, place Poulet-Malassis, Alençon (Orne)

Le Directeur : Paul GILLIAND *Dépôt légal : 1959, 2e trim. - N° d'ordre : 5.286*

La propriété industrielle, qui trouve dans le brevet d'invention sa protection la plus efficace, est à l'industrie ce que la propriété littéraire et artistique est aux hommes de lettres et aux artistes. Il a cependant fallu attendre jusqu'au 19ème siècle pour que le travail de l'inventeur soit entouré de garanties suffisantes. De nos jours, l'industrie chimique, pour rester à l'avant-garde du progrès, procède à des investissements toujours plus considérables. Cette évolution ne serait pas concevable sans le brevet d'invention; il écarte le danger des contrefaçons et assure à l'industrie une source essentielle de revenus qui sont, pour une part sans cesse croissante, consacrés à la recherche.

En 1904, CIBA possédait environ 150 brevets d'invention; elle en détient aujourd'hui plus de 10'000, qui ont été délivrés tant en Suisse qu'à l'étranger. Ces brevets sont le résultat de patients travaux de recherche auxquels CIBA affecte annuellement plus de 50 millions de francs.

Fidèle à une longue tradition, CIBA bâtit sa renommée sur les succès de la recherche scientifique dans les divers secteurs de son activité.

Sceau apposé sur un brevet anglais datant de 1868

CIBA

75 ans

Pour toute votre vie... la satisfaction de posséder un chronomètre-calendrier prestigieux

Notre manufacture s'est spécialisée dès son origine dans la montre de haute précision et la mise au point de modèles d'une perfection telle qu'ils durent toute une vie. Cette recherche d'une qualité supérieure et constante dans toute sa production lui a valu la confiance du monde.

Près de la moitié des certificats de chronomètre délivrés par les Bureaux officiels suisses de contrôle vont à des Omega. Celui remis à chaque Constellation Calendar porte la mention spéciale «Résultats particulièrement bons» et donne à qui la choisit un intime sentiment de sécurité.

La Constellation Calendar est un chronomètre à l'image de votre personnalité.

Ω OMEGA *Constellation Calendar*

La marche du chronomètre Constellation Calendar est observée non seulement à l'usine, mais encore dans les Bureaux officiels de contrôle, qui la soumettent pendant 15 jours à des tests de régularité et de précision à l'étuve et à la glacière. Chaque Constellation Calendar subit ces tests avec succès et obtient la plus haute récompense: la mention spéciale «Résultats particulièrement bons». La Constellation Calendar est évidemment automatique, étanche, antimagnétique et antichocs.

Omega a la confiance du monde.