Membres de la Chambre de commerce suisse en France depuis sa fondation

Objekttyp: **Index**

Zeitschrift: **Revue économique franco-suisse**

Band (Jahr): **48 (1968)**

Heft 3: **1918-1968 cinquantenaire de la Chambre de commerce suisse en France**

PDF erstellt am: **23.05.2024**

Nutzungsbedingungen

Die ETH-Bibliothek ist Anbieterin der digitalisierten Zeitschriften. Sie besitzt keine Urheberrechte an den Inhalten der Zeitschriften. Die Rechte liegen in der Regel bei den Herausgebern.
Die auf der Plattform e-periodica veröffentlichten Dokumente stehen für nicht-kommerzielle Zwecke in Lehre und Forschung sowie für die private Nutzung frei zur Verfügung. Einzelne Dateien oder Ausdrucke aus diesem Angebot können zusammen mit diesen Nutzungsbedingungen und den korrekten Herkunftsbezeichnungen weitergegeben werden.
Das Veröffentlichen von Bildern in Print- und Online-Publikationen ist nur mit vorheriger Genehmigung der Rechteinhaber erlaubt. Die systematische Speicherung von Teilen des elektronischen Angebots auf anderen Servern bedarf ebenfalls des schriftlichen Einverständnisses der Rechteinhaber.

Haftungsausschluss

Alle Angaben erfolgen ohne Gewähr für Vollständigkeit oder Richtigkeit. Es wird keine Haftung übernommen für Schäden durch die Verwendung von Informationen aus diesem Online-Angebot oder durch das Fehlen von Informationen. Dies gilt auch für Inhalte Dritter, die über dieses Angebot zugänglich sind.

Ein Dienst der *ETH-Bibliothek*
ETH Zürich, Rämistrasse 101, 8092 Zürich, Schweiz, www.library.ethz.ch

http://www.e-periodica.ch

Membres de la Chambre de Commerce suisse en France depuis sa fondation

OFFICE NATIONAL SUISSE DU TOURISME, PARIS.
(AGENCE OFFICIELLE DES CHEMINS DE FER FÉDÉRAUX).
Georges ANGST, Paris (membre fondateur à Marseille).
MAISON BRANDT FRÈRES, Paris.
BUHLER FRÈRES, Paris et Uzwil.
Édouard DUBIED & CIE, Neuchâtel (membre fondateur à Couvet).
Charles GUGGENHEIM, Paris.
HOFFMANN-LA ROCHE & CIE, Bâle.
HUGUENIN FRÈRES & CIE, Le Locle.
Joseph PETERMANN, Moutier.
Société Anonyme Adolphe SAURER, Arbon.
Société Anonyme GARDY, Genève.
Ateliers de Construction OERLIKON, Zurich.
C.F. BALLY, Schoenenwerd.
OMEGA, Louis Brandt & Frère, Bienne.
ESCHER WYSS S.A., Paris et Zurich.
Compagnie des Montres LONGINES, FRANCILLON S.A., Saint-Imier.
Édouard GEISTLICH, Wolhusen.
HANDWERKERBANK, Bâle.
NESTLE ALIMENTANA S.A., Vevey.
SIEGFRIED S.A., Zofingue.
KLAUSFELDER S.A., Vevey.
SCHAPPE S.A., Bâle.
WINTERTHUR ACCIDENTS, Paris.
BAUMGARTNER PAPIERS S.A., Lausanne.
SULZER FRÈRES, Winterthur.
UNION SUISSE DES COOPÉRATIVES DE CONSOMMATION, Bâle.
USINES JEAN GALLAY, Genève.
ZURICH Compagnie d'Assurances, Paris.
Société commerciale des chaussures BALLY-CAMSAT, Paris.
WEBER & CIE. S.A., Genève (membre fondateur à Berne).
CRÉDIT COMMERCIAL DE FRANCE, Paris.
SOCIÉTÉ OERLIKON, Paris.
SOCIÉTÉ FRANÇAISE GARDY, Paris.

La Chambre de commerce suisse en France exprime sa reconnaissance à M. Willy Senger, ancien Conseiller commercial de l'Ambassade de Suisse à Paris, qui s'est dévoué à la cause de son pays et au développement des échanges commerciaux de 1921 à 1963.

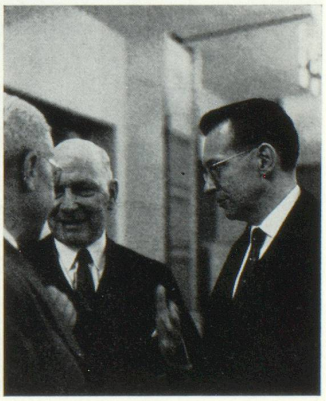

De face M. Willy Senger.