Objekttyp: **Advertising**

Zeitschrift: **Revue économique franco-suisse**

Band (Jahr): **58 (1978)**

Heft 2

PDF erstellt am: **26.05.2024**

**Nutzungsbedingungen**

Die ETH-Bibliothek ist Anbieterin der digitalisierten Zeitschriften. Sie besitzt keine Urheberrechte an den Inhalten der Zeitschriften. Die Rechte liegen in der Regel bei den Herausgebern.
Die auf der Plattform e-periodica veröffentlichten Dokumente stehen für nicht-kommerzielle Zwecke in Lehre und Forschung sowie für die private Nutzung frei zur Verfügung. Einzelne Dateien oder Ausdrucke aus diesem Angebot können zusammen mit diesen Nutzungsbedingungen und den korrekten Herkunftsbezeichnungen weitergegeben werden.
Das Veröffentlichen von Bildern in Print- und Online-Publikationen ist nur mit vorheriger Genehmigung der Rechteinhaber erlaubt. Die systematische Speicherung von Teilen des elektronischen Angebots auf anderen Servern bedarf ebenfalls des schriftlichen Einverständnisses der Rechteinhaber.

**Haftungsausschluss**

Alle Angaben erfolgen ohne Gewähr für Vollständigkeit oder Richtigkeit. Es wird keine Haftung übernommen für Schäden durch die Verwendung von Informationen aus diesem Online-Angebot oder durch das Fehlen von Informationen. Dies gilt auch für Inhalte Dritter, die über dieses Angebot zugänglich sind.

Ein Dienst der *ETH-Bibliothek*
ETH Zürich, Rämistrasse 101, 8092 Zürich, Schweiz, www.library.ethz.ch

**http://www.e-periodica.ch**

# MAISONS INDIVIDUELLES

SMI

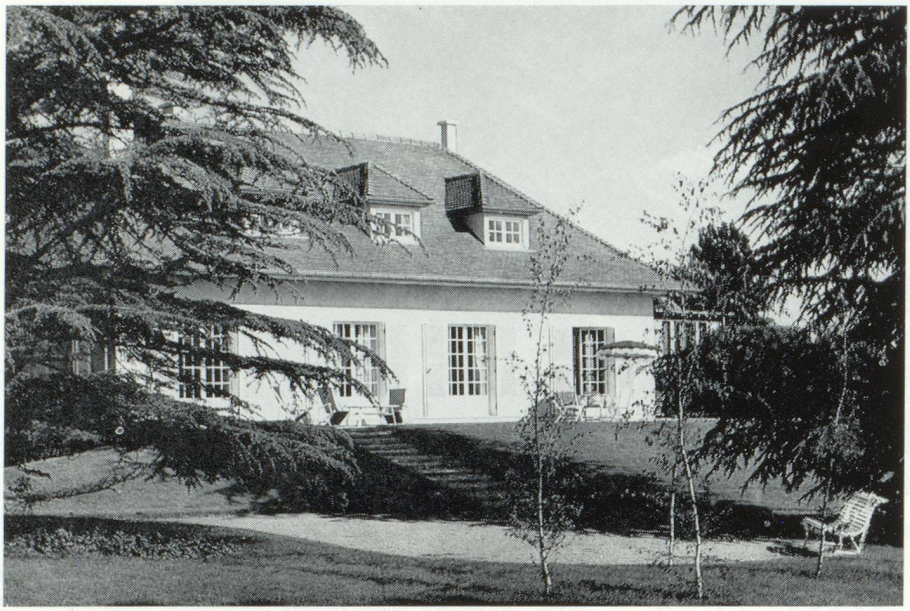

**ELVIL**

réalisations
REGION
PARISIENNE
RHONE-ALPES
BOURGOGNE

A. NIQUILLE - « Le Rivet » 38 312 — BOURGOIN-JALLIEU
Tél : (74) 93.60.06 — 93.32.98

## sur 80 000 visiteurs étrangers, 50 000 viennent de France.

Parce que la Foire nationale de Lausanne allie le sérieux helvétique à la gaîté latine, elle offre à tous l'occasion de passer une journée utile et agréable.

A chaque pas, vous ferez une découverte : aussi bien dans les 38 secteurs de l'industrie, du commerce, de l'agriculture et de l'artisanat que dans les nombreuses expositions thématiques.

***Le « Comptoir Suisse » — plus d'un million de visiteurs — vous donne rendez-vous du 9 au 24 septembre.***

*PAVILLONS D'HONNEUR :* L'AUTRICHE, LE PAKISTAN, LA COLOMBIE ET LE CANTON DE FRIBOURG.

# Foire Nationale Lausanne

59e Comptoir Suisse 9 au 24 septembre 1978