Objekttyp: **Advertising**

Zeitschrift: **Revue économique franco-suisse**

Band (Jahr): **70 (1990)**

Heft 2

PDF erstellt am: **27.05.2024**

Nutzungsbedingungen

Die ETH-Bibliothek ist Anbieterin der digitalisierten Zeitschriften. Sie besitzt keine Urheberrechte an den Inhalten der Zeitschriften. Die Rechte liegen in der Regel bei den Herausgebern.
Die auf der Plattform e-periodica veröffentlichten Dokumente stehen für nicht-kommerzielle Zwecke in Lehre und Forschung sowie für die private Nutzung frei zur Verfügung. Einzelne Dateien oder Ausdrucke aus diesem Angebot können zusammen mit diesen Nutzungsbedingungen und den korrekten Herkunftsbezeichnungen weitergegeben werden.
Das Veröffentlichen von Bildern in Print- und Online-Publikationen ist nur mit vorheriger Genehmigung der Rechteinhaber erlaubt. Die systematische Speicherung von Teilen des elektronischen Angebots auf anderen Servern bedarf ebenfalls des schriftlichen Einverständnisses der Rechteinhaber.

Haftungsausschluss

Alle Angaben erfolgen ohne Gewähr für Vollständigkeit oder Richtigkeit. Es wird keine Haftung übernommen für Schäden durch die Verwendung von Informationen aus diesem Online-Angebot oder durch das Fehlen von Informationen. Dies gilt auch für Inhalte Dritter, die über dieses Angebot zugänglich sind.

Ein Dienst der *ETH-Bibliothek*
ETH Zürich, Rämistrasse 101, 8092 Zürich, Schweiz, www.library.ethz.ch

http://www.e-periodica.ch

Machines – installations – assistance technique – formation du personnel – pour les industries de transformation et de fabrication

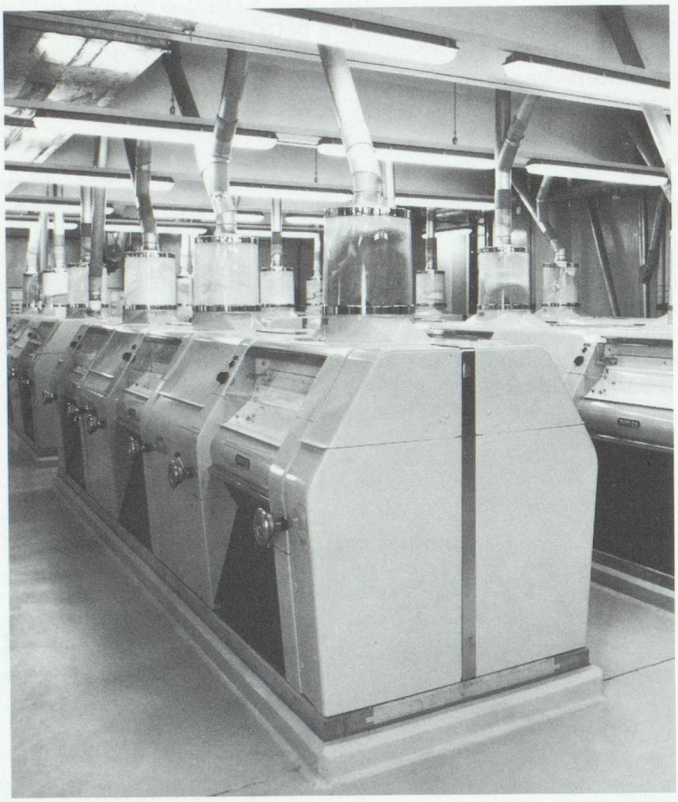

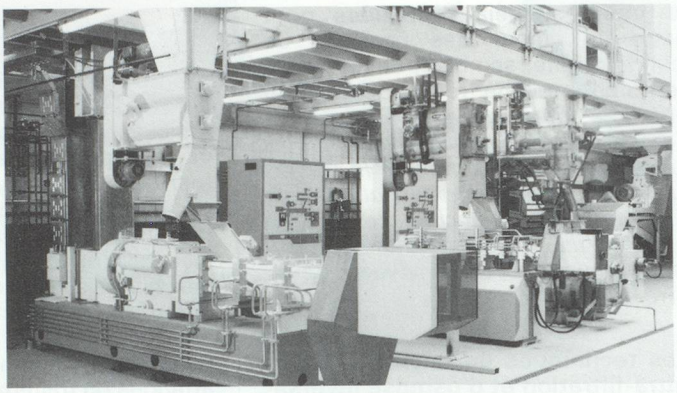

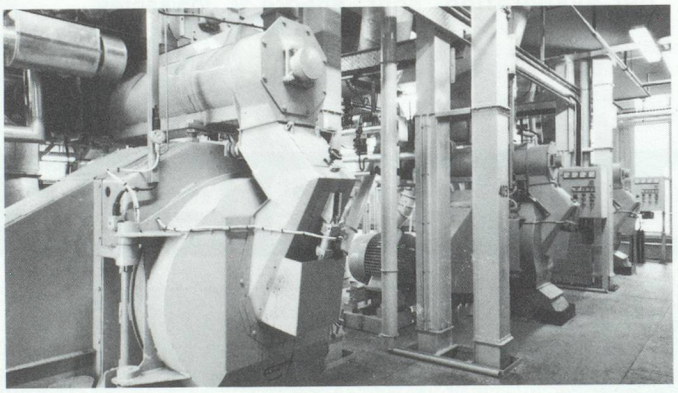

Buhler est un groupe international de construction de machines et d'installations pour les secteurs suivants:

- ❑ Meunerie pour céréales, riz et avoine
- ❑ Aliments pour animaux
- ❑ Pâtes alimentaires
- ❑ Traitement du café et du cacao, fabrication de chocolat
- ❑ Produits alimentaires spéciaux, couscous, huiles de table, malterie/brasserie
- ❑ Technique de manutention, méthodes et génie chimique, installations de production de caoutchouc
- ❑ Encres d'imprimerie, peinture et enduits
- ❑ Installations de coulée sous pression avec fonderie propre
- ❑ Technique de l'environnement
- ❑ Automatismes et électronique industrielle

Buhler S.à.r.l.
Tour Aurore, Cedex no5
92080 Paris/Défense 2
Tél.: 47 786 081, Fax: 47 736 842
Télex: 620 833

BUHLER

Buhler - Le futur à votre portée