# CH 91 - heute : Impressionen vom Festumzug (8. September 1991)

Autor(en): **Biber-Klemm, Susette**

Objekttyp: **Article**

Zeitschrift: **Rheinfelder Neujahrsblätter**

Band (Jahr): **48 (1992)**

PDF erstellt am: **27.05.2024**

Persistenter Link: https://doi.org/10.5169/seals-894472

**Nutzungsbedingungen**

Die ETH-Bibliothek ist Anbieterin der digitalisierten Zeitschriften. Sie besitzt keine Urheberrechte an den Inhalten der Zeitschriften. Die Rechte liegen in der Regel bei den Herausgebern.
Die auf der Plattform e-periodica veröffentlichten Dokumente stehen für nicht-kommerzielle Zwecke in Lehre und Forschung sowie für die private Nutzung frei zur Verfügung. Einzelne Dateien oder Ausdrucke aus diesem Angebot können zusammen mit diesen Nutzungsbedingungen und den korrekten Herkunftsbezeichnungen weitergegeben werden.
Das Veröffentlichen von Bildern in Print- und Online-Publikationen ist nur mit vorheriger Genehmigung der Rechteinhaber erlaubt. Die systematische Speicherung von Teilen des elektronischen Angebots auf anderen Servern bedarf ebenfalls des schriftlichen Einverständnisses der Rechteinhaber.

**Haftungsausschluss**

Alle Angaben erfolgen ohne Gewähr für Vollständigkeit oder Richtigkeit. Es wird keine Haftung übernommen für Schäden durch die Verwendung von Informationen aus diesem Online-Angebot oder durch das Fehlen von Informationen. Dies gilt auch für Inhalte Dritter, die über dieses Angebot zugänglich sind.

Ein Dienst der *ETH-Bibliothek*
ETH Zürich, Rämistrasse 101, 8092 Zürich, Schweiz, www.library.ethz.ch

**http://www.e-periodica.ch**

# CH 91 – heute

*Impressionen vom Festumzug (8. September 1991)*

zusammengestellt von Susette Biber-Klemm

*Herold 1991 (k.k österreichischer Herold von 1563)*

1

2

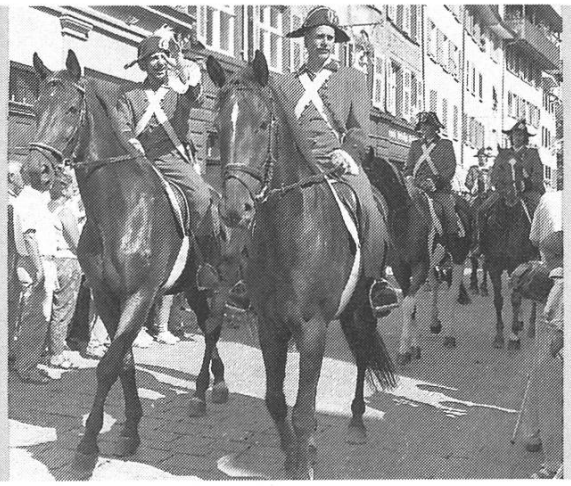

6

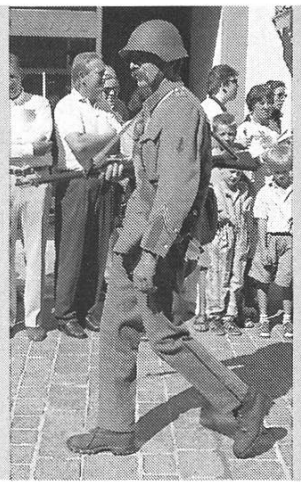

7

10

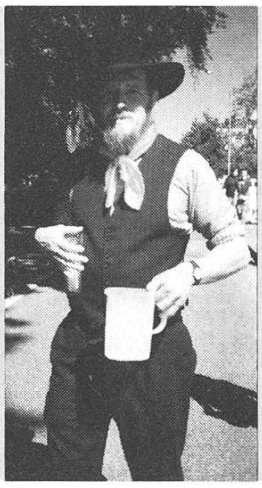

11

3

4

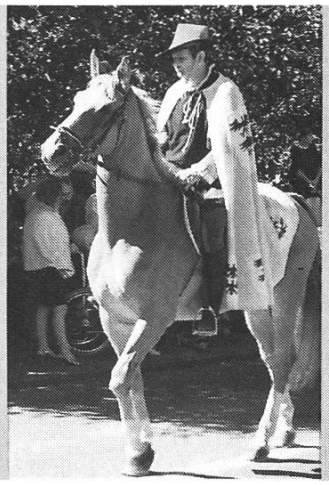

5

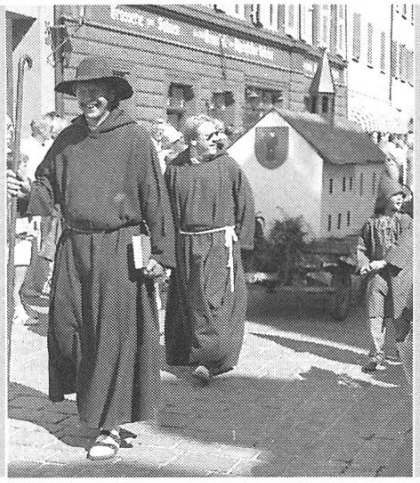

8

9

12

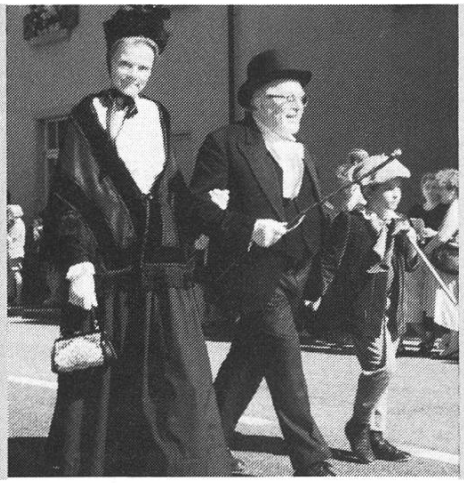

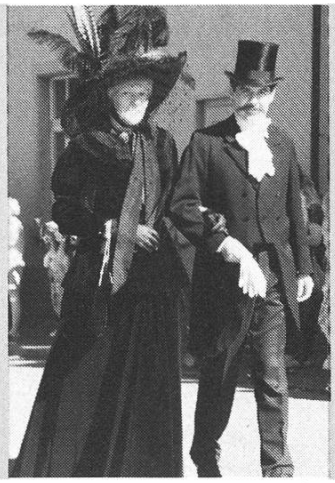

13

1 *Jungsteinzeitmenschen, Stein*
2 *Caesar mit Sklaven, Römergruppe Kaiseraugst*
3 *Römische Soldaten, Wallbach*
4 *Standartenträger, Aarau*
5 *Graf Wernher von Homburg, Reitergruppe Wittnau*
6 *Französische Kavallerie, Fricktalischer Reiterclub*
7 *Soldat, Grenzbesetzung 1939–1945, UOV Fricktal*
8 *St. Fridolin, Münchwilen*
9 *Klosterfrauen, Olsberg*
10 *Fuhrwerk der Rebbauleute, Wil*
11 *Bauernpaar, Môtiers NE*
12 *Heimkehr von der Ernte, Oberhof-Wölflinswil*
13 *Haute Couture: Sonntagsspaziergang 1891, Rheinfelden*
14 *Brauerei Feldschlösschen, Rheinfelden*
15 *Feuerwehr, Rheinfelden*
16 *Stadtmusik, Rheinfelden*

14

15

16