Objekttyp: **FrontMatter**

Zeitschrift: **Rheinfelder Neujahrsblätter**

Band (Jahr): **54 (1998)**

PDF erstellt am: **28.05.2024**

Nutzungsbedingungen

Die ETH-Bibliothek ist Anbieterin der digitalisierten Zeitschriften. Sie besitzt keine Urheberrechte an den Inhalten der Zeitschriften. Die Rechte liegen in der Regel bei den Herausgebern.
Die auf der Plattform e-periodica veröffentlichten Dokumente stehen für nicht-kommerzielle Zwecke in Lehre und Forschung sowie für die private Nutzung frei zur Verfügung. Einzelne Dateien oder Ausdrucke aus diesem Angebot können zusammen mit diesen Nutzungsbedingungen und den korrekten Herkunftsbezeichnungen weitergegeben werden.
Das Veröffentlichen von Bildern in Print- und Online-Publikationen ist nur mit vorheriger Genehmigung der Rechteinhaber erlaubt. Die systematische Speicherung von Teilen des elektronischen Angebots auf anderen Servern bedarf ebenfalls des schriftlichen Einverständnisses der Rechteinhaber.

Haftungsausschluss

Alle Angaben erfolgen ohne Gewähr für Vollständigkeit oder Richtigkeit. Es wird keine Haftung übernommen für Schäden durch die Verwendung von Informationen aus diesem Online-Angebot oder durch das Fehlen von Informationen. Dies gilt auch für Inhalte Dritter, die über dieses Angebot zugänglich sind.

Ein Dienst der *ETH-Bibliothek*
ETH Zürich, Rämistrasse 101, 8092 Zürich, Schweiz, www.library.ethz.ch

http://www.e-periodica.ch

Rheinfelder Neujahrsblätter 1998

54. Jahrgang

Ausschnitt aus einem zeitgenössischen Stich über den «Wasserschaden» im Kunzental vor der Stadt Rheinfelden vom 6. August 1748. «Hinkender Bott», Berner Staatscalender 1749; Fricktaler Museum.

Rheinfelder Neujahrsblätter 1998

Herausgeberin:
Rheinfelder Neujahrsblatt-Kommission
Gestaltung, Layout:
Chris Leemann, Rheinfelden
Satz und Druck:
Herzog AG, Rheinfelden
Auflage:
1400 Exemplare
Verkaufspreis:
Fr. 28.–/Abonnenten Fr. 22.– (plus Porto)

ISBN 3-9520748-3-7
Copyright 1998 by
Autoren und Rheinfelder Neujahrsblatt-Kommission
Postfach, 4310 Rheinfelden

Rheinfelder Neujahrsblätter 1998

Der Magdenerbach:
Katastrophen
Nutzung
Naturschutz
Magden

Die Stadt:
Ansichten
Perspektiven
Lebensläufe

Rheinfelder Rückschau
Nachrufe
Chronik

54. Jahrgang

Blick vom «Drei König» in das Kunzental

Postkarte nach einem Gemälde von Kaplan Josef Berger, Teil einer Kartenserie, herausgegeben von Anton Senti und Arthur Heiz.

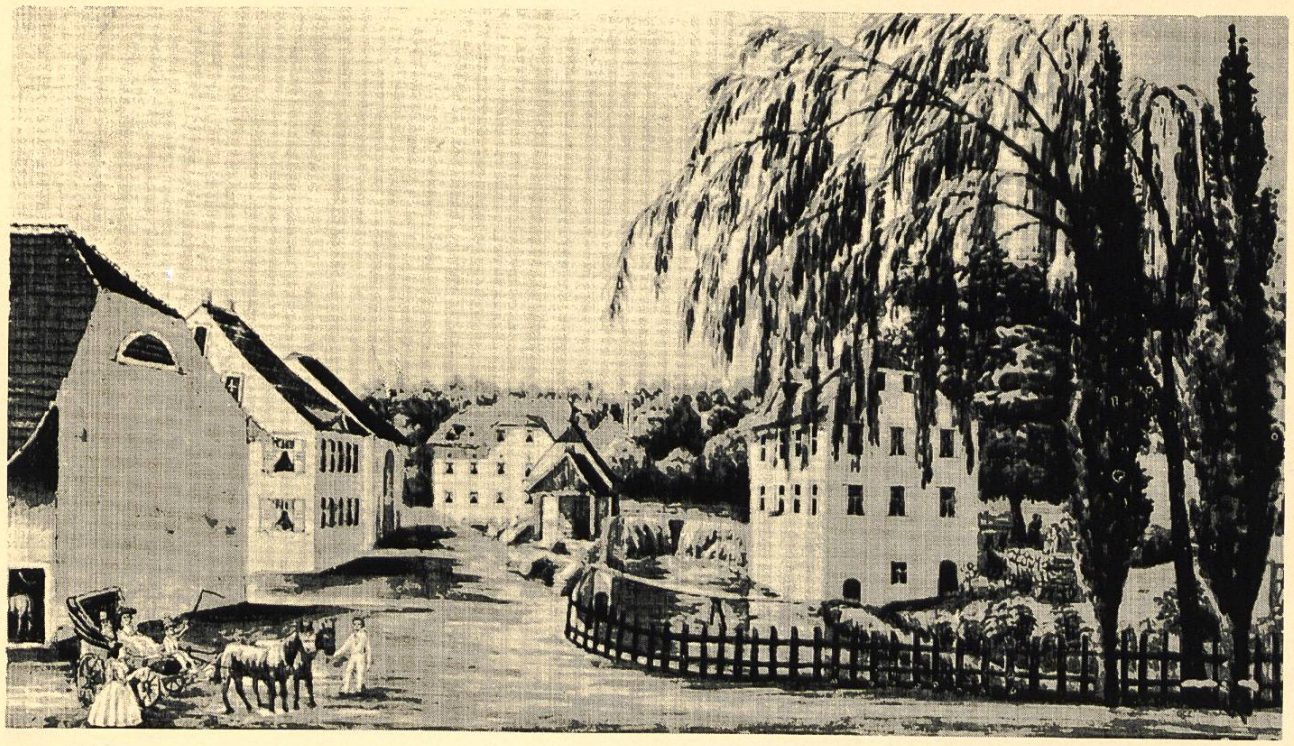

Blick vom «Drei König» in das Kunzental

Im Hintergrund: Kunzentalmühle und Schwertschleiferei bis 1851, später Tabakfabrik Fischer & Cie., heute Presshefefabrik Klipfel. Links hinten: Wohnhaus und Scheune des ehemaligen Kunzentalmüllers Johann Nepomuk Böhler-Waldmeier, †1876, heute im Besitz der Familie Gugelmann. Links vorn: Drei Königscheune. Rechts: Magdenerbach mit Wasserfall, auf der einen Seite die noch heute bestehende Sägerei, auf der andern Seite die Rainmühle oder Eselmühle, zuletzt von Giovanni Martinetti betrieben.

Reproduktion nach einem Gemälde von Kaplan Josef Berger, †1876. Original des Bildes im Fricktaler Heimatmuseum. Photographie durch A. Senti, Bezirkslehrer

ÜBERREICHT VOM VEREIN EHEMALIGER SCHÜLER DER BEZIRKS-SCHULE RHEINFELDEN 1948