Rheinfelder Chronik

Objekttyp: **Group**

Zeitschrift: **Rheinfelder Neujahrsblätter**

Band (Jahr): **65 (2009)**

PDF erstellt am: **29.05.2024**

Nutzungsbedingungen

Die ETH-Bibliothek ist Anbieterin der digitalisierten Zeitschriften. Sie besitzt keine Urheberrechte an den Inhalten der Zeitschriften. Die Rechte liegen in der Regel bei den Herausgebern.
Die auf der Plattform e-periodica veröffentlichten Dokumente stehen für nicht-kommerzielle Zwecke in Lehre und Forschung sowie für die private Nutzung frei zur Verfügung. Einzelne Dateien oder Ausdrucke aus diesem Angebot können zusammen mit diesen Nutzungsbedingungen und den korrekten Herkunftsbezeichnungen weitergegeben werden.
Das Veröffentlichen von Bildern in Print- und Online-Publikationen ist nur mit vorheriger Genehmigung der Rechteinhaber erlaubt. Die systematische Speicherung von Teilen des elektronischen Angebots auf anderen Servern bedarf ebenfalls des schriftlichen Einverständnisses der Rechteinhaber.

Haftungsausschluss

Alle Angaben erfolgen ohne Gewähr für Vollständigkeit oder Richtigkeit. Es wird keine Haftung übernommen für Schäden durch die Verwendung von Informationen aus diesem Online-Angebot oder durch das Fehlen von Informationen. Dies gilt auch für Inhalte Dritter, die über dieses Angebot zugänglich sind.

Ein Dienst der *ETH-Bibliothek*
ETH Zürich, Rämistrasse 101, 8092 Zürich, Schweiz, www.library.ethz.ch

http://www.e-periodica.ch

Rheinfelder Chronik
1. Juli 2007 bis 30. Juni 2008

1. Politik, Wirtschaft, Ereignisse

(Silvia Berger)

Juli

06.07.07 Die Einweihung der neuen Kompostieranlage «Chleigrütt» findet statt. Diese neue Anlage in Rheinfelden, die auf dem Land der Rheinfelder Ortsbürgergemeinde gebaut wurde, löst die 25 Jahre alte Kompostanlage «Grossgrütt» ab und soll künftig als «Gründrehscheibe» fungieren.

06.07.07 Eine Privatperson spendet der Reha Rheinfelden eine Million Franken. Mit dem Geld wird eine Stiftung zur Unterstützung der Kinderabteilung ins Leben gerufen. Die Reha Rheinfelden betreibt die grösste ambulante Kinderabteilung im Rehabilitationsbereich in der Schweiz.

07.07.07 Die zwölf von den Zähringern gegründeten Städte in der Schweiz und in Süddeutschland wollen gemeinsam Stadtort- und Tourismuswerbung betreiben. Zu diesem Zweck geben sie unter dem Titel «die Zähringerstädte» eine Broschüre heraus.

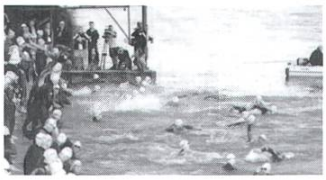

08.07.07 Buchstäblich mit dem Sprung ins kalte Wasser erfolgt der Startschuss zum Swiss Gigathlon 2007 im Strandbad Rheinfelden. 2000 Schwimmerinnen und Schwimmer nehmen in Neoprenanzügen die erste Etappe von 12,3 Kilometern nach Birsfelden in Angriff.

10.07.07 Vor der Zollanlage Rheinfelden-Autobahn wird versuchsweise eine eigene Standspur für Verzoller- und Leer-/Transitfahrzeuge in Betrieb genommen. Durch den Einbezug einer zweiten Spur soll die Zollabfertigung optimiert werden.

13.07.07 Mit einer knapp vier Meter hohen, dreiseitigen Tafel sollen künftig Einreisende auch am Rheinfelder Zoll begrüsst werden. Im Rahmen der Kampagne «Enjoy Switzerland» platziert Tourismus Schweiz derzeit an Flughäfen, grösseren Bahnhöfen und an Zollstellen Willkommensgrüsse.

20.07.07 Durch grosse Baustellen, Kräne und verstopfte Strassen erlebt Rheinfelden gegenwärtig einen historischen Moment in ihrer Geschichte. Es wird über 1 Milliarde Franken in riesige Wohnüberbauungen, Strassen und ein neues Flusskraftwerk investiert.

27.07.07 Der «Schweizer Tag» findet jedes Jahr an einem anderen Ort in Südbaden statt und zwar jeweils am Freitag vor dem 1. August. Dazu lädt das Freiburger Honorarkonsulat durch Konsul Gerhard Lochmann ein. Diesmal hat man Rheinfelden gewählt. Das Fest beginnt grenzüberschreitend, verbindet beide Städte doch viel miteinander. Umrahmt wird das Fest durch die

Stadtmusik Rheinfelden/Baden, Jodler- und Alphornvorträge sowie von der Volkstanzgruppe Rheinfelden/Schweiz. Ein Feuerwerk über dem Rhein beendet dieses einmalige, für beide Städte grosses Fest.

31.07.07 Die SG Furnierwerk AG in Rheinfelden wird aus wirtschaftlichen Gründen geschlossen. 70 Mitarbeiter verlieren ihre Stelle.

August

07.08.07 Das 14. Rheinfelder Openair Kino wird mit dem Film «Die Herbstzeitlosen» eröffnet. Hauptdarstellerin Stephanie Glaser und Regisseurin Bettina Oberli sind anwesend.

09.08.07 Die Kurzentrum Rheinfelden Holding AG baut eine Altersresidenz mit 22 Wohnungen, gleichzeitig wird das Park-Hotel erneuert. Das Investitionsvolumen beträgt knapp 25 Millionen Franken.

14.08.07 Natalia Pereira aus Riehen betritt das Foyer der Wellness-Welt sole uno in Rheinfelden als 11 111 111. Badegast seit der Eröffnung des Solebades vor 34 Jahren.

14.08.07 Der Stadtpräsident von Morges (VD) weilt für ein paar Tage in Rheinfelden. Stadtammann Franco Mazzi lässt es sich nicht nehmen, seinen «Kollegen» aus der Partnerstadt persönlich am Bahnhof Rheinfelden abzuholen.

16.08.07 Der Einführung von Informatik an der Primarschule Rheinfelden steht nichts mehr im Wege: Fristgerecht wurden die dafür nötige Infrastruktur bereitgestellt und die Lehrpersonen auf den pädagogischen Einsatz der Informatikmittel vorbereitet.

25.08.07 bis 26.08.07: Rund um die römisch-katholische Kirche steigt ein grosses Pfarreifest. Die Kirchgemeinde hat gleich zwei Jubiläen zu feiern: Der Kirchenchor wird 100 Jahre alt und das Pfarreizentrum «Treffpunkt» ist seit 30 Jahren in Betrieb.

29.08.07 Im Rathaussaal in Rheinfelden wird der frischgebackene Weltmeister Murat Sahin würdig empfangen und geehrt. Für ihn selbst, aber auch für den Karateverein Rheinfelden ein unglaublicher Erfolg.

September

01.09.07 Die Generalprobe des ersten helvetischen Rittermahls im Burgverlies Rheinfelden findet statt. Das Gesinde wird im Rittersaal mit Speis und Trank verwöhnt und mit mittelalterlichen Darbietungen unterhalten.

02.09.07 Mit dem sechsten Stundenschlag der St. Martinskirche startet der 26. Rheinfelder Molinari-Marsch. Dieses Jahr beträgt die Rekordbeteiligung 42 Teilnehmer.

05.09.07 Im katholischen Pfarreizentrum in Rheinfelden feiert der Verein SeniorInnen für SeniorInnen sein 10-Jahr-Jubiläum. Die Theaterwerkstatt Rheinfelden begleitet diese Feierlichkeiten mit ihrem witzigen Werk «nicht ganz Gedicht».

05.09.07 Die Stadt Rheinfelden hat für die Enteignung der Parzelle Nr. 2147 Kurzentrum Ost zehn Millionen Franken zu bezahlen. Darin eingeschlossen sind die aufgelaufenen Zinsen

seit Rechtskraft des Gemeindeversammlungsbeschlusses vom April 2003 sowie der Kauf des von der Umzonung betroffenen Grundstückes.

08.09.07 Die vier grossen Rheinfelder Gesundheitsbetriebe (Klinik Schützen, Reha Rheinfelden, Spital Rheinfelden und Kurzentrum) sind wichtige Arbeitgeber im Fricktal. Am nationalen Spitaltag treten sie gemeinsam auf. Unter dem Motto «Rheinfelden – Ihre Gesundheitsstadt in der Schweiz» werben die vier Häuser für ihre Angebote.

09.09.07 Unter dem Motto «Lesen – Spass – Begegnung» machen sich die drei Bibliotheken von Magden, Möhlin und Rheinfelden gemeinsam mit der Bevölkerung auf den Weg und führen einen Medienspaziergang durch. Der Kanton Aargau unterstützt das einzigartige Projekt.

09.09.07 Die Grün 07 geht zu Ende. Die Hamburger Künstlerin Rud Witt spannt 1000 Meter blaue Seide an den Kraftwerksteg und bezeichnet ihr Kunstwerk als «nachtblauer Wasserfall». Diese Attraktion organisierte die IG Pro Steg, die gegen einen Abriss des Steges kämpft.

13.09.07 Die finanzschwachen Gemeinden des Fricktals erhalten im nächsten Jahr Finanzausgleichzahlungen. Neun Fricktaler Gemeinden müssen in den Finanzausgleich zahlen. Den grössten Beitrag leistet die Gemeinde Kaiseraugst, Rheinfelden greift mit 880 000 Franken ebenfalls relativ tief in die Schatulle. Es gibt acht Fricktaler Gemeinden, die weder Finanzausgleich beziehen, noch einen Beitrag leisten müssen.

14.09.07 bis 16.09.07: Zum ersten Mal findet im Augarten das Rheinfelden-Open statt. Die drei Initianten, Roland Harth sowie die in Rheinfelden lebenden Jean Jacques Segginger und Alice Champion, wollen mit diesem Turnier den Schachsport auch in der Region Rheinfelden fördern.

22.09.07 Angefangen hat alles mit einem Theater-Kurs der Musikschule Rheinfelden - Kaiseraugst im Jahr 1997. Daraus ist die Theaterwerkstatt Rheinfelden entstanden, die ihr 10-Jahr-Jubiläum feiert.

22.09.07 bis 23.09.07: Der Eishockeyclub Rheinfelden feiert in diesem Jahr sein 60-jähriges Bestehen. In diesem Zusammenhang findet ein gut besetztes Turnier auf der KUBA statt.

24.09.07 Die rote Beleuchtung des Feldschlösschen-Turms in Rheinfelden ist ein Wahrzeichen des Zähringerstädtchens. Nach 75 Jahren erhalten der Turm und das restliche Schlossgebäude nun jedoch ein neues Licht. Statt in knalligem Rot wird das Feldschlösschen in Zukunft in einem «mystischen Weiss» in die Nacht hinausleuchten.

Oktober

05.10.07 Der Waldstadt-Loge Nr. 12 der Old Fellows in Rheinfelden fällt in diesem Jahr die Freude und die Ehre zu, eine Ur-Ur-Veteranenfeier für den 93-jährigen Bruder Otto Zbinden durchzuführen.

08.10.07 Die Reha Rheinfelden liegt wunderbar im Grünen. Sie wird für ihre Bemühungen im Bereich Naturschutz und Ökologie durch die Stiftung «Natur & Wirtschaft» ausgezeichnet. Die Reha Rheinfelden ist der 20. Gesundheitsbetrieb in der Schweiz, der durch die Stiftung zertifiziert wird.

19.10.07 Im Casino Rheinfelden findet die zweite Infomesse «Rund ums Kind» statt. 39 Aussteller ermöglichen ein vielseitiges Angebot.

21.10.07 Das Fricktal kann erwartungsgemäss auch künftig keinen Nationalrat stellen. In den Bezirken Laufenburg und Rheinfelden haben SVP und Grüne gewonnen. Der Gipf-Oberfricker Maximilian Reimann (SVP) schafft die Wiederwahl in den Ständerat komfortabel. Im Bezirk Rheinfelden gibt es neben dem Bezirk Laufenburg ebenfalls markante Verschiebungen zu vermelden: Die SVP legt um 2,47 Prozent zu und liegt bei 32,6 Prozent. Gewonnen um 1,41 Prozent haben auch die Grünen, die 9,37 Prozent erreichen. Klare Verliererin ist die SP, die noch 21,76 Prozent der Wähler überzeugen konnte. Die CVP reduziert Ihren Wähleranteil um 1,9 Prozent auf 14,2 Prozent und die FDP liegt neu bei 13,6 Prozent (-1,58 %).

27.10.07 Mit der «Mordsnacht Rheinfelden» organisiert Pascal Joray vom Kulturbüro der Stadt Rheinfelden eine weitere lange Kriminacht. Insgesamt 14 Autorinnen und Autoren aus der Schweiz, Deutschland und Österreich lesen aus ihren Werken vor. Ein besonderer Leckerbissen ist die Première des Rheinfelder Kurzkrimis «Das St. Anna-Loch» von Peter Zeindler.

31.10.07 Karl Lüönd gilt in der Schweiz als Medienlegende. Das OK des Wirtschaftsforums «ErfolgsSignale» in Rheinfelden, kann den Medienkenner als Redner gewinnen. Wie KMU-Unternehmer ihr Potenzial noch besser nutzen können, zeigt der Teamentwickler und Buchautor Heinz Kaegi in seinem Referat.

November

07.11.07 Der Coiffeursalon «Coiffeur Lara» feiert sein zehnjähriges Bestehen.

15.11.07 Wegen der neuen Rheinbrücke bei Rheinfelden muss die Gemeindegrenze zwischen Kaiseraugst, Olsberg und Rheinfelden angepasst werden. Beim Setzen des neuen «Dreigemeindesteines» am Römerweg sind die Vertreter der drei Gemeinden anwesend.

16.11.07 Die Confiserie Graf Rheinfelden feiert ihr 80-Jahre-Firmenjubiläum.

18.11.07 bis 25.11.07: Das 20. Jubiläums-Bach-Fest findet statt. Bereits das erste Konzert in der kath. Kirche St. Josef stellt mit der Aufführung des «Paulus», einem Oratorium von Felix Mendelssohn Bartholdy, einen Höhepunkt dar.

20.11.07 Modeboutique «C`est moi» öffnet ihre Tore an der Brodlaube in Rheinfelden.

Dezember

01.12.07 Mit Weihnachts-Ideen-Tischen stimmen die Rheinfelder Detaillisten die Kundschaft auf das bevorstehende Weihnachtsfest ein. In der Marktgasse sind auf einer Länge von 250 Metern 20 Tische mit Geschenkideen verschiedener Geschäfte aufgestellt. Auf einem Teppich können Passanten von Tisch zu Tisch flanieren.

01.12.07 Die Reha Rheinfelden geht neue Wege: Im Bahnhof Basel wird unter dem Namen «RehaCity Basel» ein ambulantes Rehabilitations- und Therapiezentrum mit einer Fläche von 400

Quadratmetern eröffnet. «RehaCity Basel» ist ein Gemeinschaftsprojekt der beiden Rehabilitationskliniken Reha Rheinfelden und RehaClinic Zurzach.

01.12.07 Im Kurzentrum wird die erste Banja der Schweiz eröffnet. Die Banja sorgt für russische Badekultur. Sie ist ein 70 Quadratmeter grosses Blockhaus, das in Sibirien gefertigt wurde. Bei der Einweihungsfeier sind nebst dem Militärattaché und dem Kulturattaché der russischen Botschaft in Bern auch Vertreter des Stadtrates Rheinfelden anwesend.

10.12.07 Anlässlich der Budget-Kirchgemeindeversammlung der christkatholischen Kirchgemeinde Rheinfelden können die Anwesenden mit Freude zur Kenntnis nehmen, dass dank einer Spende sämtliche Schulden aus der Kirchenrestaurierung abgetragen werden konnten.

10.12.07 Das Gesundheitszentrum Fricktal in Rheinfelden erhält in den kommenden anderthalb Jahren ein deutlich anderes Aussehen. Der Spatenstich erfolgt für den Erweiterungsbau, der rund 14 Millionen Franken kosten wird. Es ist die grösste Investition beim Rheinfelder Spital seit dem Anbau im Jahre 1984.

12.12.07 Die Einwohnergemeinde-Versammlung, an der 247 der 6736 Stimmberechtigten teilnehmen, folgt den Ausführungen von Stadtrat Oliver Tschudin und bewilligt den Kredit von 4,62 Millionen Franken für die Sanierung der Kurbrunnen-Anlage. Genehmigt wird ebenso ein Darlehen von fünf Millionen Franken an die Rhein-Parking AG, um das bisherige Angebot von 250 Parkplätzen auf 600 zu erweitern. Der Rheinfelder Steuerfuss bleibt unverändert. Einen Antrag von Alt-Stadtammann Urs Felber, die Steuern zu senken, lehnt die Gemeindversammlung ab.

15.12.07 In der Rheinfelder Altstadt wird zum zweiten Mal anlässlich der Christstollen-Charity für einen guten Zweck gesammelt. Die Idee stammt dabei von der «KaufStadt Rheinfelden».

20.12.07 Sie sind die guten Seelen des Schulhauses Augarten: Seit 1974 wohnt das Abwart-Ehepaar Senn im Schulgebäude. Mit der Pensionierung kommt auch der Umzug.

Januar

01.01.08 Rheinfelden verfügt über ein «Stadtbüro», das den Bürgern und Gästen als zentrale Anlaufstelle dienen soll. In den neu geschaffenen Räumlichkeiten im Parterre des Rathauses sind die Einwohnerkontrolle, das Tourismusbüro und das Kulturbüro zusammengefasst.

19.01.08 Das Flusskreuzfahrtschiff MS Swiss Ruby fährt in Rheinfelden ein. Das Schiff und die Stadt Rheinfelden verbindet eine besondere Geschichte, denn im Zähringerstädtchen wurde die MS Swiss Ruby am 12. April 2002 durch die damalige Prinzessin Maja von Hohenzollern getauft.

21.01.08 Die Kreisschulpflege der Kreisschule Unteres Fricktal trifft sich zum ersten Mal in ihrer neuen Zusammensetzung. Das Präsidium übernimmt Willy Gisler aus Rheinfelden und das Vizepräsidium Denise Romann, ebenfalls aus Rheinfelden.

30.01.08 Dem 1978 verstorbenen Kunstmaler Jakob Strasser wird besondere Ehre zuteil. Mit Albi Wuhrmann, Präsident, wird der Verein «Jakob Strasser, Kunstmaler» gegründet, der an die Arbeit des Rheinfelder Ehrenbürgers erinnern soll. Strasser hat gegen 5000 Werke geschaffen.

31.01.08 Die beiden Rheinfelden wollen Energie sparen – und zwar gemeinsam. Es ist einzigartig, dass zwei Städte zusammen das Energiestadt-Label anstreben, und dies grenzüberschreitend. Das Energiestadt-Label ist eine Auszeichnung für eine nachhaltige Energiepolitik von Städten und Gemeinden.

31.01.08 Irma Flückiger, Inhaberin des Nähcenters «Zur Nadel», aus Rheinfelden ist stolze Siegerin des schweizerischen Bernina-Awards, welcher im Aargauischen Aarburg vergeben wurde.

Februar

07.02.08 Die Schweizer Modekette «Chicorée» öffnet in Rheinfelden an der Marktgasse ein Geschäft.

14.02.08 25 Millionen Franken investiert das Kurzentrum Rheinfelden in die Altersresidenz, zehn Millionen Franken in den Ausbau der Wellness-Welt.

15.02.08 Was 1876 in Rheinfelden begonnen hat, findet jetzt ein Ende: Das Traditionsunternehmen Wuhrmann Cigars AG schliesst seine Tore für immer und stellt die Produktion ein. Ganz überraschend kommt der Schritt nicht: Die Zahl der tabakverarbeitenden Unternehmen ist in den letzten Jahren und Jahrzehnten stark zurückgegangen. «Ein Kleinst-Unternehmen wie wir findet in diesem internationalen Markt kein Überleben. Die von den Gesundheitsbehörden verlangten Bildwarntexte und Rauchverbote erschweren die Produktion, den Vertrieb und Verkauf für ein Unternehmen unserer Grösse erheblich», hält Thomas Wuhrmann, CEO und Verwaltungsratspräsident der Wuhrmann Cigars AG fest. Die beiden erfolgreichsten Produkte der Rheinfelder Stumpenfabrik, «Habana Feu» und «Wuhrillos», werden mit einem jährlichen Produktionsvolumen von rund drei Millionen Stück in Zukunft von Villiger Söhne AG in Pfeffikon produziert und vertrieben.

15.02.08 An der Baslerstrasse in Rheinfelden entsteht ein Dienstleistungszentrum mit einer Bruttomietfläche von 8 200 Quadratmetern. Der 23-Millionenbau kann im Spätsommer bezogen werden.

24.02.08 Eidg. Abstimmung: Nur mit einem hauchdünnen Vorsprung von 20 000 Stimmen heisst das Schweizer Stimmvolk die Unternehmenssteuerreform gut. Acht Kantone sagen Nein. Die Initiative gegen Kampfjet-Lärm scheitert dagegen deutlich. Die Stimmbeteiligung liegt für beide Vorlagen bei 38 Prozent. Gegen Kampfjetlärm: Kanton Aargau: 30 929 Ja gegen 98 796 Nein, Bezirk Rheinfelden: 2299 Ja gegen 5636 Nein, Stadt Rheinfelden: 685 Ja gegen 1358 Nein, Unternehmenssteuer: Kanton Aargau: 64 746 Ja gegen 63 252 Nein, Bezirk Rheinfelden: 3657 Ja

gegen 4241 Nein, Stadt Rheinfelden: 943 Ja gegen 1095 Nein, Kantonsverfassung AG: Kanton Aargau: 90 951 Ja gegen 25 642 Nein, Bezirk Rheinfelden: 5636 Ja gegen 1420 Nein, Stadt Rheinfelden: 1520 Ja gegen 297 Nein, im Kanton Aargau wird das Kantonsparlament im März 2009 nach einem neuen Wahlmodell gewählt, Grossratswahlgesetz: Kanton Aargau: 88 678 Ja gegen 27 743 Nein, Bezirk Rheinfelden: 5424 Ja gegen 1600 Nein, Stadt Rheinfelden: 1446 Ja gegen 352 Nein, das Verbandsbeschwerderecht für kantonale Umweltorganisationen bleibt im Aargau erhalten: Kanton Aargau: 44 395 Ja gegen 78 140 Nein, Bezirk Rheinfelden: 2375 Ja gegen 5046 Nein, Stadt Rheinfelden: 586 Ja gegen 1314 Nein und der Kanton kann im Neubau des Bahnhofes Aarau Stockwerkeigentum erwerben, Kredit Bahnhof Aarau: Kanton Aargau: 78 897 Ja gegen 39 189 Nein, Bezirk Rheinfelden: 4322 Ja gegen 2560 Nein und Stadt Rheinfelden: 1164 Ja gegen 585 Nein.

25.02.08 Ab dem 08. März soll die Rheinfelder Rheinbrücke für den Autoverkehr geschlossen werden. Eine Unterschriftensammlung für die Offenhaltung der alten Brücke ist abgeschlossen. Mit rund 3850 Unterschriften wird die Petition dem Stadtrat übergeben.

März

04.03.08 Die neuen grenzüberschreitenden Busse sind Sonderanfertigungen. Sie müssen zehn Zentimeter schmaler sein, damit sie problemlos durch das Tor des Storchennestturms fahren können. Die Schweizer Seite lässt sich den Grenzbus 170 000 Franken pro Jahr kosten.

07.03.08 Über 200 Personen protestieren mit einer Lichterkette gegen die Schliessung der Rheinbrücke.

07.03.08 Das Gesundheitsforum der Stadt Rheinfelden erhält unter der Leitung der Jury von Regierungsrat Ernst Hasler zusammen mit Rupperswil, Hunzenschwil und Schafisheim den Gesundheitsförderungspreis 2008.

08.03.08 Die Rheinbrücke in Rheinfelden ist für den Verkehr gesperrt. «Die Schliessung der Rheinbrücke ist ein Schritt in die Zukunft beider Städte», zeigt sich Stadtammann Franco Mazzi am offiziellen Festakt überzeugt.

12.03.08 Beatrice Federli, Präsidentin des DTV Rheinfelden, kann zur 100. Jubiläumsgeneralversammlung im Schützenkeller 70 Turnerinnen begrüssen.

15.03.08 Im Bahnhofsaal Rheinfelden findet das grosse Jubiläums-Jahreskonzert der Stadtmusik statt. Der Verein feiert damit zugleich sein 175-jähriges Bestehen. Die Stadtmusik Rheinfelden ist kantonal diplomiert. Es ist eine Auszeichnung für die Beständigkeit. Denn selbst wenn man unterzugehen droht, sitzen noch alle im gleichen Boot.

15.03.08 Im Rahmen des Rheinfelder Habsburgerjahres findet der erste öffentliche Habsburger Stadt-Rundgang statt.

April

05.04.08 Die Kindertagesstätte Momo am Pappelnweg in Rheinfelden feiert ihre Eröffnung.

05.04.08 Der Startschuss für das Projekt «Rheinfelden in Bewegung» des Gesundheitsformus Rheinfelden findet statt. Mit über 50 Teilnehmerinnen und Teilnehmern am ersten Event (eine Wanderung auf den Spuren von «Hopfen und Malz») gelingt das aus der Sicht des Präsidenten des Stiftungsrates, Ueli Urwyler, bestens.

15.04.08 Direkt an der Umfahrungsstrasse NK 495 zwischen Rheinfelden und Möhlin findet der Spatenstich für einen neuen, grossen Landi-Markt statt. Die Landi Frila, die rund 580 Genossenschafter zählt, wird in den neuen Markt zirka 11,5 Millionen Franken investieren.

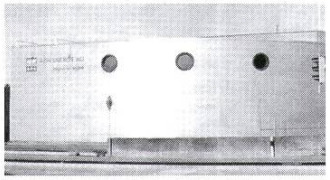

16.04.08 Die AEW Energie AG hat 11,5 Millionen Franken in den Bau eines neuen Unterwerks in Rheinfelden investiert. Die Anlage wird im Beisein von zahlreichen Grossrätinnen und Grossräten sowie Vertretern der umliegenden Gemeinden eingeweiht.

17.04.08 Zum ersten Mal in der über 130-jährigen Geschichte der Brauerei Feldschlösschen kommt ein Fohlen zur Welt. Der jüngste Spross der Brauereipferde wiegt bei der Geburt 57 Kilogramm und hat eine Grösse von 107 Zentimetern.

19.04.08 Das Team der Rheinfelder «Vollmondnacht» feiert die 50. Vollmondnacht. Ob`s regnet oder schneit, ununterbrochen seit Mai 2004 findet jeweils in der Vollmondnacht eine Party statt. Der Erlös kommt einem guten Zweck zugute.

25.04.08 Rheinfelden ist Schauplatz des neuen Hunkeler-Krimis von Hansjörg Schneider. Das Buch steht seit Wochen auf dem ersten Platz der Bestseller-Liste. Im Zähringerstädtchen freut man sich – und hofft auf eine Verfilmung der Geschichte.

26.04.08 Mit der Inbetriebnahme des neuen «Stadtbüros» sowie dem Mehrzweckraum, genannt «Rathauskeller», sind die über mehr als zehn Jahre andauernden Umbauarbeiten im Rheinfelder Rathaus abgeschlossen. Unter dem Motto «Chum cho luege» lädt die Stadtverwaltung die Bevölkerung ein.

Mai

02.05.08 bis 4.05.08: Das Festival der Kulturen ist ein Festival der Lebensfreude. Die Gastländer kommen aus dem sonnigen, südlichen Erdteil. Zudem ist solare Energienutzung zentrales Thema.

03.05.08 Der erste grenzüberschreitende Solartag findet auf der alten Rheinfelder Brücke statt. Informationen über Wärme und Strom vom Hausdach, über Kochen mit der Sonne und über die Förderbeiträge.

05.05.08 Der Kanton Aargau, die Stadt Rheinfelden und die SBB feiern den Baubeginn für die Haltestelle «Rheinfelden Augarten» mit einem symbolischen Spatenstich. Die neue S-Bahn-Haltestelle erschliesst den gleichnamigen Stadtteil und liegt zwischen Kaiseraugst und Rheinfelden.

05.05.08 Über 1200 Leute beteiligen sich am Bewegungsanlass «Go for 5», was für den Präsidenten des Gesundheitsforums Rheinfelden, Ueli Urwyler, überwältigend ist. In insgesamt 15

Orten in der Schweiz werden diese Bewegungsanlässe durchgeführt. Rheinfelden ist der einzige Austragungsort in der Nordwestschweiz.

17.05.08 Zahlreiche Fricktaler Elternvereine organisieren gemeinsam den 1. Fricktaler Elternbildungstag in Rheinfelden. Einer der Referenten ist der Liedermacher Linard Bardill.

29.05.08 Der Golfplatz in Rheinfelden wird eingeweiht. Die 9-Loch-Anlage ist so konzipiert, dass sie sowohl Anfängern wie auch Fortgeschrittenen gerecht wird. Der 9-Loch-Platz ist 2507 Meter lang und verfügt über zwei Teiche sowie neun Sandbunker um die Greens.

30.05.08 Die heutigen Rheinfelder Postkarten haben schon einige Jahre auf dem Buckel. Man sieht es ihnen an. Mit einer neuen Bilder-Serie zeigt sich Rheinfelden von seiner schönsten Seite. Die Vernissage wird im Hotel Schützen gefeiert.

Juni

06.06.08 Am Treffen von Bundesrätin Micheline Calmy-Rey und Bundesaussenminister Frank-Walter Steinmeier in Rheinfelden nehmen viele Politiker aus beiden Ländern teil.

18.06.08 Der Rückweisungsantrag betreffend der Sanierungsarbeiten im Bereich Fröschweid, Schifflände und Habich-Dietschy-Strasse wird an der Einwohnergemeinde mit 78 Ja gegen 165 Nein deutlich abgelehnt. Ebenso klar heisst die Versammlung die drei Vorlagen des Stadtrates gut. Damit werden insgesamt 2,925 Millionen Franken für diese Sanierung zugesprochen. Mit grossem Mehr bewilligen die 286 anwesenden Stimmberechtigten einen Kredit von 2,995 Millionen Franken für die Sanierung der Sportanlage Schiffacker. Klare Zustimmung erteilt die Gemeindeversammlung für die Reduktion der Gebühren bei der Ortsantennen-Anlage sowie für Wasser und Abwasser. 910 000 Franken genehmigt der Souverän für den Umbau des Vorklärbeckens der Kläranlage in ein Regenüberlaufbecken. Ein privater Spender stellt der Stadt 270 000 Franken für die Gestaltung der Parzelle Kurzentrum Ost zur Verfügung.

30.06.08 Eine Geschichte geht zu Ende: Das Hotel Schützen schliesst sein Solbad, welches das erste gedeckte Schwimmbad in Europa war. Die Sanierung würde über eine Million Franken kosten.

2. Kulturelles Leben/Musik

(Silvia Berger)

Juli

02.07.07 Monday Night Session, Jazzclub Q4, Hotel Schützen, Konzert mit «The David Regan Orchestra» USA/CH

05.07.07 Afterwork Music-Selection, Piazza Bar, jeden Donnerstag

06.07.07 60's 70's Party, Bistro Bar Schlüssel

07.07.07 Sommerserenade, ref. Kirchgemeindehaus

09.07.07 bis 15.07.07: 2. SommerKulturWerkstatt, Stadtpark, täglich Zirkusbeizli mit Aglio e Olio

12.07.07 Musik zum Feierabend, Stadtkirche St. Martin, mit Christoph Bächtold, Basel

19.07.07 Rössli-Jazz, Restaurant Rössli, Amateur-Musiker spielen traditionellen Jazz

22.07.07 Konzert in den Sommerferien, evang.-ref. Kirche, Klassik mit romantischem Vorgriff, Werke von Bach, Mozart, von Beeke und Schubert

26.07.07 Musik zum Feierabend, Stadtkirche St. Martin, mit Matthias Wamser, Rheinfelden

August

01.08.07 Bundesfeier, Kurbrunnenareal

06.08.07 Monday Night Session, Jazzclub Q4, Hotel Schützen, Konzert mit «The David Regan Orchestra» USA/CH

07.08.07 bis 11.08.07: Openair Kino Rheinfelden

09.08.07 Musik zum Feierabend, Stadtkirche St. Martin, mit Evelyn Jansen, Utrecht/NL

11.08.07 Abschlusskonzert des Rondo-Lagers, Bahnhofsaal

16.08.07 Rössli-Jazz, Restaurant Rössli, Amateur-Musiker spielen traditionellen Jazz

23.08.07 Musik zum Feierabend, Stadtkirche St. Martin, mit Silvia Waldmeier, Turgi

25.08.07 Sommerliche Abendmusik, ref. Kirche

25.08.07 Gemischter Chor singt im Altersheim Kloos

27.08.07 Gemischter Chor singt in der Rehaklinik

31.08.07 Ja-ZZ Traditional Jazzclub, Quellenstrasse 4, One Swing Trio (I/CH), inspiriert durch die grossen Meister des Swing spielt das Trio neben Standarts auch Adaptionen des legendären Count Basie

September

02.09.07 Orgelmatinée, evang.-ref. Kirche Rheinfelden, mit Thilo Muster

03.09.07 Monday Night Session, Jazzclub Q4, Hotel Schützen, Konzert mit «The David Regan Orchestra» USA/CH

06.09.07 Musik zum Feierabend, Stadtkirche St. Martin, mit Helena und Kurt Huber, Sissach

07.09.07 bis 28.09.07: Vernissage «Tücher», ref. Kirchgemeindehaus, Eröffnung der Ausstellung mit Silvia Schneider

07.09.07 Musikschule Rheinfelden/Kaiseraugst, 5. Kinoabend, Saal der Musikschule

07.09.07 Jazzclub Q4, Hotel Schützen, Enrico Pieranunzi, einer der ganz grossen europäischen Jazzpianisten

08.09.07 Grosser Flohmarkt im Städtli

09.09.07 Orgelkonzert I, evang.-ref. Kirche Rheinfelden, Werke von D. Buxtehude und J.S. Bach

10.09.07 Café Philo, ref. Kirchgemeindehaus, Angst! Notwendigkeit, Einschränkung, Machtmittel? Einführung durch Dr. med. F. Ramseier, Chefarzt-Stv. Klinik Köngisfelden

13.09.07 Rössli-Jazz, Restaurant Rössli, Amateur-Musiker spielen traditionellen Jazz

14.09.07 bis 16.09.07: Rheinfelder Schach-Open, Pelikan, Augarten-Zentrum

19.09.07 Musikschule Rheinfelden, kleines Konzertpodium, Saal der Musikschule

20.09.07 Musik zum Feierabend, Stadtkirche St. Martin, Sommerabendkonzert der Sebastianibruderschaft

22.09.07 10 Jahre Theaterwerkstatt, Hotel Schützen, Theaterimprovisation und Stück «Der stumme Diener»

23.09.07 10 Jahre Theaterwerkstatt, Hotel Schützen, «Lyrische Leckerbissen», Süsses und Saures, Appetitliches und weniger Appetitliches, Bissiges, Pikantes und Besinnliches, «Nicht ganz Gedicht», Szenen der jungen Theaterwerkstatt rund ums Dichten und Poetisieren

23.09.07 Orgelkonzert II, evang.-ref. Kirche Rheinfelden, Werke von D. Buxtehude und J.S. Bach

24.09.07 Jazzclub Q4, Herb Geller Quartett, Hotel Schützen, Konzert mit «The David Regan Orchestra» USA/CH

26.09.07 Musikschule Rheinfelden/Kaiseraugst, Herbstkonzert, Hotel Schützen

26.09.07 Literaturapéro, Stadtbibliothek, Roland Ebner stellt das Buch «Ich bin dann mal weg» von Hape Kerkeling vor

27.09.07 Musikschule Rheinfelden/Kaiseraugst, Voices, Hotel Schützen

29.09.07 AKKORDE, Gitarrenfestival am Hochrhein, Rock und Blues mit «True-Blue», Hotel Schützen

30.09.07 AKKORDE, Gitarrenfestival am Hochrhein, Linard Bardill und Bruno Brandenberger, Hotel Schützen

Oktober

01.10.07 Monday Night Session, Jazzclub Q4, Hotel Schützen, Konzert mit «The David Regan Orchestra» USA/CH

07.10.07 Orgelmatinée, evang.-ref. Kirche Rheinfelden, mit Enrico Raphaelis

11.10.07 Canada Multimedia Show, Kapuzinerkirche, atemberaubende Reisereportage mit Bildern und HD-Videos

16.10.07 «Bolivian Baroque», Lions-Benefizkonzert 2007, Bahnhofsaal

18.10.07 Rössli-Jazz, Restaurant Rössli, Amateur-Musiker spielen traditionellen Jazz

20.10.07 Infomesse rund ums Kind, Kurbrunnensaal

20.10.07 Jazzclub Q4, JM Rhythm Four, mit Stargästen Peter Appleyard und Bucky Pizzarelli, Hotel Schützen

25.10.07 01.11.07 und 08.11.07: Literatur in Rheinfelden, der bekannte Fricktaler Schauspieler Kaspar Lüscher erzählt Boccaccio, Aglio e Olio, ein Abend durch die italienische Küche gespickt mit Texten aus dem Decameron

26.10.07 Literatur in Rheinfelden, Harry Potter-Nacht, Buchhandlung Merkel

27.10.07 Literatur in Rheinfelden, Mordsnacht, Hotel Schützen, Première des Kurzkrimis «Das St. Anna-Loch», packende Krimilesungen mit weiteren Autoren wie Hansjörg Schneider, Sabine Deitmer, Jutta Motz und vielen anderen

28.10.07 und 30.10.07: Gospelchor Rheinfelden, ref. Kirche

29.10.07 Jazzclub Q4, The Leaders, Hotel Schützen

November

04.11.07 Oratorium «Der Messias», Josefskirche, 100 Jahre röm.-kath. Kirchenchor

05.11.07 Monday Night Session, Jazzclub Q4, Hotel Schützen, Konzert mit «The David Regan Orchestra» USA/CH

06.11.07 bis 24.11.07: Kerzenziehen auf dem Robi-Spielplatz

07.11.07 Rheinfelder Jugendzentrum RJZ, kulinarischer Abend, albanische Spezialitäten

09.11.07 Schweizer Erzählnacht in den Schulen, Hugenfeldschulhaus, Roberstenschulhaus

10.11.07 Fasnachtsmarkt im Städtchen

10.11.07 Schweizer Erzählnacht, Rest. Gambrinus und Rössli sowie PAF und AVO-Lounge

11.11.07 Fuchsbau, Playstationturnier, schjkk

11.11.07 Fasnachtseröffnung, Rathaus

14.11.07 «Fahnen einst, gestern, heute», Fricktaler Museum, Vortrag mit dem Historiker Dr. Linus Hüsser, Ueken

15.11.07 Rössli-Jazz, Restaurant Rössli, Amateur-Musiker spielen traditionellen Jazz

16.11.07 VOJA Jugi Night

16.11.07 Rheinfelden Jugendzentrum RJZ, Poker Night

16.11.07 Jazzclub Q4, Pee Wee Ellis, Peter Madsen, Laurence Cottle, Guido May, Hotel Schützen

17.11.07 Aargauer Literatur, Vinothek Pane Amore e Fantasia, Lesung mit Andreas Neeser, Martin Merker (Stimme u. Cello)

18.11.07 Spieltag im Casino

18.11.07 20. Bach-Fest, Josefskirche, «Paulus», Oratorium von Mendelssohn-Bartholdy

19.11.07 Café Philo, «Durch den Abschied zum Anfang finden», ref. Kirchgemeindehaus

21.11.07 «Balduin der Pinguin», Figurenspiel für Kinder ab 4 Jahren, Kapuzinerkirche

21.11.07 Bach-Fest Rheinfelden, Orgelkonzert, evang.-ref. Kirche

23.11.07 Ja-ZZ Traditional Jazzclub, Sophisticated Lady (CH), Quellenstrasse 4, Musik aus der Swingära der 30er und 40er-Jahre

24.11.07 Konzert und Frisurenshow, Saal Feuerwehrmagazin, Konzert mit «Fairway»

24.11.07 Philip Maloney, Kapuzinerkirche, Lesung mit Michael Schacht und Jodoc Seidel

25.11.07 Musik zum Ewigkeitssonntag, evang.-ref. Kirche

Dezember

01.12.07 bis 06.01.08: Adventsfenster in der Altstadt, zu bewundern sind 24 dekorierte Fenster in der Altstadt, jeden Abend wird ein Fenster geöffnet und bis ca. 22 Uhr beleuchtet

01.12.07 bis 05.12.07: Kerzenziehen der Ludothek

01.12.07 Jazzclub Q4, Freddy Cole, Royce Campbell, Elias Bailey, Curtis Boyd, Hotel Schützen

02.12.07 Adventsmeditation, evang.-ref. Kirche, mit Werken von Buxtehude und Carl Ph. Bach

03.12.07 Adventskonzert, ref. Kirche

03.12.07 Monday Night Session, Jazzclub Q4, Hotel Schützen, Konzert mit «The David Regan Orchestra» USA/CH

05.12.07 Rheinfelder Jugendzentrum RJZ, kulinarischer Abend, Freestyle, schjkk

08.12.07 Der Orchesterverein Rheinfelden lädt zu seinem Jahreskonzert ein, unter dem neuen Dirigenten Lukas Langlotz erklingen Werke von Henry Purcell, Peter Warlock und Gustav Holst

08.12.07 bis 09.12.07: Gemeinnütziger Weihnachtsmarkt, Albrechtsplatz

11.12.07 bis 15.12.07: Robi Spielplatz, Wachs- und Gipshände-Labor

11.12.07 Fricktaler Museum, besinnliche Stunde und Adventsfenster, mit weihnachtlichem Apéro

12.12.07 Kindertheater, «Der kleine Eisbär», Kapuzinerkirche, Figurentheater

13.12.07 Rössli-Jazz, Restaurant Rössli, Amateur-Musiker spielen traditionellen Jazz

14.12.07 Ja-ZZ Traditional Jazzclub, Jacky Milliet & son Jazzband du Caveau de la Huchette(F/CH) Quellenstrasse 4, traditioneller, hervorragend swingender Jazz

21.12.07 Schjkk-Weihnachtsparty, Casinosaal, mit Woodlouse Dance Crew, House, Hip-Hop, R'n'B

23.12.07 Adventsbesinnung mit Musik, evang.-ref. Kirche

24.12.07 und 31.12.07: Sebastiani-Brunnensingen, Altstadt

31.12.07 Silvesterfeier auf der Rheinbrücke

Januar

05.01.08 Tanzparty, Restaurant Gambrinus

05.01.08 «Die (h)eiligen Könige» kabarettistisches Weihnachtstheater, Musikschule

06.01.08 Tour zu den 24 Adventsfenstern

07.01.08 Monday Night Session, Jazzclub Q4, Hotel Schützen, Konzert mit «The David Regan Orchestra» USA/CH

09.01.08 Kulinarischer Abend im RJZ

11.01.08 Neujahrsempfang beider Rheinfelden, Bahnhofsaal Rheinfelden/CH

15.01.08 bis 19.01.08: Robi Spielplatz, Werkprogramm Zinngiessen

17.01.08 19.03.08, 22.05.08 und 25.06.08: Erlesene Stunden für Frauen, Hotel Eden im Park, Medienpädagogin S. Kappus bespricht Belletristik, Sach- und Hörbücher usw.

19.01.08 Füürball der Fasnacht Rheinfelden, Bahnhofsaal Rheinfelden, Liveband «The Shooters»

21.01.08 Café Philo, Werte und Wertewandel, ref. Kirchgemeindehaus, Einführung durch A. Pieper, Philosophin

21.01.08 Musizierstunde Gitarrenklasse, D. Hamby, Saal Musikschule

23.01.08 Musizierstunde Harfen-, Blockflöten- und Cornetklasse, Saal Musikschule

24.01.08 Schweizer Kabarettist und Schriftsteller Franz Hohler liest aus seinem Gedichtsband «Vom richtigen Gebrauch der Zeit», Kabuzinerkirche

24.01.08 Fotoausstellung von Henning Hülsmeier, ehemaliger Chefarzt der Klinik Schützen, Hotel Schützen

24.01.08 Jazzclub Q4, Generalversammlung im Hotel Schützen, anschliessend Konzert

25.01.08 Ja-ZZ Traditional Jazzclub, Quellenstrasse 4, Echoes of Swing (D/GB), internationale Spitzenformation der klassischen Jazzszene mit Bläsern, Schlagzeug und Klavier

31.01.08 Fasnachtseröffnung, Obertorplatz

Februar

01.02.08 «Bängg 08», Restaurants Engel, Rössli, Rheinmühle, Salmen, Schlüssel und Pane Amore e Fantasia

02.02.08 Kinderfasnacht, Kinderumzug ab Schützenweg, Kinderball im Casinosaal

02.02.08 Guggenmonsterkonzert, auf drei Bühnen in der Altstadt

02.02.08 Tanzparty, Restaurant Gambrinus

03.02.08 Grenzüberschreitender Fasnachtsumzug

03.02.08 Jazzclub Q4, Hotel Schützen, The Russel Malone Quartet (USA)

03.02.08 Konzert Jugendsinfonieorchester Unteres Fricktal, Saal Musikschule

06.02.08 Musizierstunde Blockflötenklasse, M. Zellweger, Saal Musikschule

07.02.08 Kleines Konzertpodium, Saal Musikschule

08.02.08 7. Kinoabend, Saal Musikschule

24.02.08 Musizierstunde Schlagzeugklasse, Ch. Brugger, Schlagzeugraum Robersten

25.02.08 Jazzclub Q4, Hotel Schützen, The Alvin Queen Quintet (USA)

29.02.08 New Harlem Ramblers (CH), Quellenstrasse 4, Spitzenformation der Schweizer Amateurjazzorchester

März

01.03.08 Tanzparty, Restaurant Gambrinus

01.03.08 «Die Wahlesel» von Heinrich Heine, Rathauskeller, der Regisseur und Schauspieler Raphael Bachmann liest aus seinem Hörbuch und andere Texte von Heine

03.03.08 Monday Night Session, Jazzclub Q4, Hotels Schützen, Konzert mit «The David Regan Orchestra» USA/CH und Stargast Bob Mintzer

05.03.08 Schlossnacht mit Architekturführung, Restaurant Schlossgarten

07.03.08 Benefizkonzert Klavierklasse Leonid Kelermann, Saal Musikschule

08.03.08 «Hunkeler und die goldene Hand», Buchvernissage des neuen Krimis, Hotel Schützen, Hansjörg Schneider liest aus seinem neuesten Buch

09.03.08 Konzert, die fünf schmerzensreichen Mysterien, aus den «Rosenkranzsonaten», evang.-ref. Kirche

12.03.08 Alpynia – Wellnessmusik aus den Alpen, Kurbrunnensaal, Konzert mit M. Wolfahrt

14.03.08 Markus Roduner liest «Der Wald der Götter», Lesung aus dem Buch von Balys Sruoga, Rathauskeller

15.03.08 Stadtmusik Rheinfelden, Jubiläums Jahreskonzert, Bahnhofsaal

15.03.08 Tag des Klassenmusizierens, Bahnhofsaal

15.03.08 Jahreskonzert der Stadtmusik, Bahnhofsaal

21.03.08 Liturgische Passionsandacht, evang.-ref. Kirche

26.03.08 Harfenplausch der Harfenklasse Masako Art, Saal Musikschule

28.03.08 Ja-ZZ Traditional Jazzclub, Corny Rhythm und Jürg Morgenthaler (CH), Quellenstrasse 4, swingende Hommage an Hampton, Goodman, Baise und viele andere

31.03.08 Café Philo, christliche Werte – gibt es das heute noch? Ref. Krichgemeindehaus, Einführung durch Dr. F. Mathwig, Theologe, Beauftragter für Ethik Evang. Kirchenbund

April

02.04.08 Schlossnacht mit Architekturführung, Restaurant Schlossgarten

05.04.08 «Rhyfälde rollt», auf dem Zähringerplatz

07.04.08 Monday Night Session, Jazzclub Q4, Hotel Schützen, Konzert mit «The David Regan Orchestra» USA/CH

13.04.08 Barocke Kantaten und Sonaten, evang.-ref. Kirche, mit Theresia Bothe, Sopran, Yelizaveta Koslava, Violine und Annemarie Zehnder, Orgel

14.04.08 Jazzclub Q4, Vincent Herring & Earth Jazz (USA), Hotel Schützen

18.04.08 bis 19.04.08: EURO –Filmforum Schweiz, 38 SIFA Festival, Hotel Schützen, die Schweizerische Interessengemeinschaft der Film- und Videoamateure und der Film- und Videoclub Rheinfelden laden zur Faszination Amateurfilm ein

23.04.08 Literaturapéro, Stadtbibliothek, Marina Urwyler, Präsidentin der Kulturkommission, stellt ihr Lieblingsbuch vor

24.04.08 bis 25.05.08: Vernissage und Ausstellung von Fritz Schaub, Johanniterkapelle

25.04.08 Ja-ZZ Traditional Jazzclub, Ticinum Jazz Band (I), Quellenstrasse 4, entspannter New Orleans Genuss

26.04.08 8. grenzüberschreitender Sportball, Bahnhofsaal

29.04.08 bis 08.12.08: Vernissage und Eröffnung der Sonderausstellung «Kaiser, Kirche, Untertan – die Habsburger im Fricktal», Fricktaler Museum, Sonderausstellung zum Rheinfelder Habsburgerjahr bis Dezember 2008

Mai

01.05.08 Lehrerkonzert «Music is the food of Love», evang.-ref. Kirche

02.05.08 bis 04.05.08: Stadtpark, Tokkel-Bühne Figurentheater

02.05.08 bis 04.05.08: Festival der Kulturen, Film «Unter einer anderen Sonne geboren», Soirée Sénégalaise mit DJ Mayjp, Markt der Kulturen, la nuit des Griots, afrikanisches Essen, musikalische Reise

04.05.08 Jazzclub Q4, Twobones (CH/I), Hotel Schützen

04.05.08 Abschlusskonzert Streichlager, Saal Musikschule

05.05.08 Monday Night Session, Jazzclub Q4, Hotel Schützen, Konzert mit «The David Regan Orchestra» USA/CH

07.05.08 Schlossnacht mit Architekturführung, Restaurant Schlossgarten

08.05.08 Musik zum Feierabend, christkath. Stadtkirche St. Martin, mit Oskar Birchmeier und Andrea Heider (Trompete)

08.05.08 Kleines Konzertpodium, Saal Musikschule

13.05.08 bis 14.05.08: Zirkus Monti, Schulanlage Engerfeld

15.05.08 Rössli Jazz, Restaurant Rössli, Amateurmusiker spielen traditionellen Jazz

18.05.08 Fricktaler Museum, Internationaler Museumstag

18.05.08 Orgel Improvisationskonzert, evang.-ref. Kirche

19.05.08 Café philo, Beten – Warum? Evang.-ref. Kirchgemeindehaus

19.05.08 The Dusko Goykovich Quintet (D/BHI), Hotel Schützen

21.05.08 Musizierstunde Keyboardklasse J.-J. Futterer, Saal Musikschule

22.05.08 Musik zum Feierabend, christkath. Stadtkirche St. Martin, mit Egon Schwarb

24.05.08 Schjkk, Zyklus Show – Dem Geheimcode meines Körpers auf der Spur

25.05.08 Frühlingskonzert, Saal der Musikschule, Solisten: D. Lenherr, Flöte; D. Fauquex, Oboe

28.05.08 Musizierstunde Querflötenklasse S. Bornand, Saal Musikschule

29.05.08 Musizierstunde Schlagzeugklasse Ch. Brugger

30.05.08 Zwölf neue Postkarten für Rheinfelden, Vernissage, Hotel Schützen

30.05.08 Ja-ZZ Traditional Jazzclub, Les Céléstins (F), Quellenstrasse 4, Jazz im Stil der 20er Jahre

30.05.08 Theater Comart, Hotel Schützen, witzige, schräge und lustige Theaterstücke gespielt von12 Schauspielern der Zürcher Theaterschule

30.05.08 8. Kinoabend, Saal Musikschule

31.05.08 Projektchor Rheinfelden, Requiem in D-Moll von W.A. Mozart, Stadtkirche St. Martin

31.05.08 bis 15.06.08: Johanniterkapelle: «Lichtblicke», Ausstellung von Paula Jost – gestickte Bilder und Elisabeth Stein – Patchwork

Juni

02.06.08 Monday Night Session, Jazzclub Q4, Hotel Schützen, Konzert mit «The David Regan Orchestra» USA/CH

04.06.08 Schjkk – Spielmobil

04.06.08 Schlossnacht mit Architekturführung, Restaurant Schlossgarten

04.06.08 Musizierstunde Blockflötenklasse M. Zellweger, Saal Musikschule

05.06.08 Musik zum Feierabend, christkath. Stadtkirche St. Martin mit Bruno Reich

11.06.08 Musizierstunde Gitarrenklasse W. Riechsteiner, Saal Musikschule

12.06.08 Literatur in Rheinfelden, Colette Greder: «Die schönsten Lieder von Edith Piaf»

13.06.08 Musizierstunde Klavierklasse L. Kelermann, Kapuzinerkirche

14.06.08 Robi Spielplatz, Pizza Backtag

17.06.08 Musizierstunde Klavierklasse A. Batschelet, ref. Kirche

18.06.08 Musizierstunde Saxophonklasse F. Brogli, Saal Musikschule

19.6.08 Musik zum Feierabend, Christkath. Stadtkirche St. Martin mit Evelyne Jansen

19.06.08 Rössli Jazz, Restaurant Rössli, Amateurmusiker spielen traditionellen Jazz

19.06.08 Musizierstunde Klavierklasse N. Haugen, ref. Kirche

19.06.08 Musizierstunde Klarinetten- u. Gitarrenklasse A. Walde & Th. Grenacher, Saal Musikschule

20.06.08 RJZ, Junge Girls Pool Night

20.06.08 Schlossnacht mit Architekturführung, Restaurant Schlossgarten

20.06.08 Musizierstunde Celloklasse St. Ebner, Saal Musikschule

20.06.08 Musizierstunde W. Kossack, ref. Kirche

21.06.08 Music is the food of Love, Abschlusskonzert Purcell Dowland Kurs, Saal Musikschule

22.06.08 Barocke Konzerte, evang.-ref. Kirche Rheinfelden, Werke von Vivaldi, Telemann, Fasch und Bach

23.06.08 Singstunde mit den Singklassen Th. Bothe und G. Knudsen, Kapuzinerkirche

26.06.08 Musizierstunde Violinklasse D. Hauptmann, Saal Musikschule

27.06.08 Musizierstunde Trompeten- und Posaunenklasse E. Cervenka und M. Büttler, Saal Musikschule

30.06.08 Musizierstunde Gitarrenklasse D. Hamby, Saal Musikschule