Circoli, società d'arma, associazioni

Objekttyp: **Group**

Zeitschrift: **Rivista Militare Svizzera di lingua italiana : RMSI**

Band (Jahr): **87 (2015)**

Heft 1

PDF erstellt am: **27.05.2024**

Nutzungsbedingungen

Die ETH-Bibliothek ist Anbieterin der digitalisierten Zeitschriften. Sie besitzt keine Urheberrechte an den Inhalten der Zeitschriften. Die Rechte liegen in der Regel bei den Herausgebern.
Die auf der Plattform e-periodica veröffentlichten Dokumente stehen für nicht-kommerzielle Zwecke in Lehre und Forschung sowie für die private Nutzung frei zur Verfügung. Einzelne Dateien oder Ausdrucke aus diesem Angebot können zusammen mit diesen Nutzungsbedingungen und den korrekten Herkunftsbezeichnungen weitergegeben werden.
Das Veröffentlichen von Bildern in Print- und Online-Publikationen ist nur mit vorheriger Genehmigung der Rechteinhaber erlaubt. Die systematische Speicherung von Teilen des elektronischen Angebots auf anderen Servern bedarf ebenfalls des schriftlichen Einverständnisses der Rechteinhaber.

Haftungsausschluss

Alle Angaben erfolgen ohne Gewähr für Vollständigkeit oder Richtigkeit. Es wird keine Haftung übernommen für Schäden durch die Verwendung von Informationen aus diesem Online-Angebot oder durch das Fehlen von Informationen. Dies gilt auch für Inhalte Dritter, die über dieses Angebot zugänglich sind.

Ein Dienst der *ETH-Bibliothek*
ETH Zürich, Rämistrasse 101, 8092 Zürich, Schweiz, www.library.ethz.ch

http://www.e-periodica.ch

Tradizioni che si rinnovano

TENENTE COLONNELLO STEFANO GIEDEMANN

In occasione della festa del San Nicolao, il Circolo Ippico degli Ufficiali ha organizzato il tradizionale incontro con la popolazione, questa volta presso la Casa per anziani Greina a Bellinzona. Giunti con 4 cavalli, San Nicolao ed i suoi aiuti, gli Schmutzli, hanno offerto dei piccoli doni ai presenti intrattenendosi con diversi di loro. Evento, come pure giudicato dal Direttore dell'istituto Andrea Bordoli, molto apprezzato da tutta la comunità.

Il 6 gennaio scorso,c'era pure molta gente in Piazza della Riforma a Lugano per l'arrivo dei Re Magi a cavallo accompagnati dai beduini e da una carrozza con tiro a due organizzata dal nostro Guido Bernasconi.

I numerosissimi bambini presenti hanno salutato i tre personaggi al loro arrivo - verso le 1130 – in centro e, in cambio, hanno ricevuto dei mandarini. Nel pomeriggio i tre Re si sono poi recati alla Fondazione OTAF di Sorengo a rendere visita ai bambini ed agli adulti ospitati dall'istituto, offrendo loro una panettonata. Una tradizione che si rinnova da 16 anni e che arricchisce di significati profondi i numerosi presenti. ■

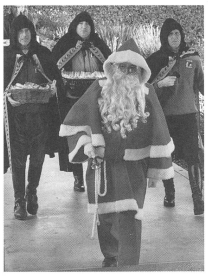

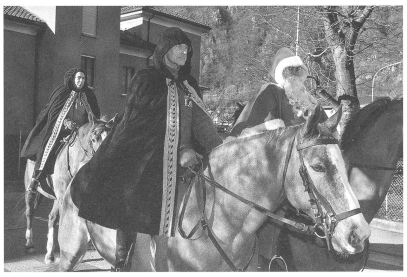

154ma Assemblea Generale Ordinaria dell' Associazione Svizzera dei Sottufficiali Bellinzona

COMUNICATO DELL'ASSU BELLINZONA

Alla presenza di circa un'ottantina di soci, del Consigliere di Stato e Direttore del Dipartimento delle istituzioni On. Norman Gobbi, del Vice Sindaco della Città di Bellinzona On. Felice Zanetti, del Brig Maurizio Dattrino Cdt della Brig Fant Mont 9, e di vari Rappresentanti delle Associazioni e dei Circoli Militari del Canton Ticino, inoltre allietata anche dalle voci canore dei Cantori delle Cime di Lugano, si è svolta il giorno 31 gennaio scorso presso l'Hotel Unione di Bellinzona, la 154ma Assemblea Generale Ordinaria dell'Associazione Svizzera dei Sottufficiali Bellinzona.
Nella sua relazione il Presidente sgt Sargenti Achille ha ripercorso in un breve istoriato, come a partire dal dall'anno 1839 con la fondazione della Sezione di Zurigo ai giorni nostri, l' evoluzione avuta dall' l'Associazione Svizzera di Sottufficiali in Svizzera, e di conseguenza anche l'Assu Bellinzona, Sezione fondata nel lontano 1861, e denominata inizialmente, Società dei Caporali e Sotto-Ufficiali, quindi ancor prima della fondazione della Società Federale dei Sottufficiali, la quale avvenne durante la prima Assemblea dei Delegati a Friborgo, nei giorni 3 e 4 Settembre dell'anno 1864.

Da allora, alla guida della Sezione Cittadina Bellinzonese dei Sottufficiali, ha ricordato il Presidente in carica, gli sono succeduti ben 40 Presidenti, e che lui senza farsi troppa pubblicità, è dal lontano 1987 che nè regge le sorti, sottolineando pure che se l'Assu Bellinzona ha raggiunto una certa notorietà sia in campo nazionale ed internazionale, il merito va pure dato anche a chi lo ha preceduto.
Ha pure puntato il dito anche su quanto è successo a partire dal diciannovesimo secolo, ai giorni nostri.
Secoli contraddistinti da tensioni politiche, da due tragiche guerre mondiali con l'avvento della guerra nucleare e dalla scomparsa del Muro di Berlino. Fatti che purtroppo hanno reso l'essere umano succube di se stesso, e responsabile di quanto è successo in tempi non tanto remoti, e quello stà succedendo pure ai giorni nostri.

In merito ai temi all'ordine del giorno dell'Assemblea, questi sono stati accettati all'unanimità dai soci presenti.
Ribadendo pure l'ottimo comportamento della Sezione alle gare militari a cui ha partecipato, sia in Svizzera come pure all'Estero.

Per l'anno 2015, gli obbiettivi principali che dovranno essere perseguiti sono:
- La partecipazione alle Giornate Svizzere dei Sottufficiali nel mese di agosto ad Hinwil.
- L'organizzazione dell' Undicesima edizione della Competizione internazionale di tiro militare in settembre ad Airolo.
- Incentivare l'istruzione fuori servizio dei quadri.
- Una maggior sensibilizzazione sulla sicurezza nella manipolazioni delle armi.
- Il reclutamento di giovani leve, per dare un futuro un po'nebuloso di quanto è adesso.

Nei loro interventi, il Direttore del Dipartimento delle istituzioni Norman Gobbi, ha evidenziato che con la costruzione e l'ammodernamento del centro logistico del Monte Ceneri, e con la costruzione del nuovo stand di tiro coperto, il Canton Ticino rimarrà un punto di forza e un valore aggiunto per l'esercito, creando anche un certo numero nuovi posti lavoro.
Il Rappresentante della Città di Bellinzona Felice Zanetti, ha sottolineato il ruolo importante dell'esercito e di conseguenza le Associazioni militari in un contesto politico e strategico che ne contraddistingue il nostro territorio.
Il brigadiere Maurizio Dattrino in grandi linee ha evidenziato le riforme che andranno introdotte nell'esercito a partire dal 2017-19. La diminuzione degli effettivi, il ritorno ai corsi di ripetizione annuali di tre settimane, lo scioglimento della brigata fanteria montagna 9 che sarà integrata nella regione territoriale 3, la scomparsa delle brigate, che saranno sostituite come un tempo dalle divisioni e l'istituzione di una nuova divisione meccanizzata.
Per quanto concerne il Comitato vi è stata la nomina nel suo interno dell'aiut suff Peter Ferrari, il quale ha il compito di tenere i collegamenti e i rapporti con le Delegazioni ed Associazioni Estere. ■

I nuovi sgt, da sinistra: Joy Thoma, Athos Taminelli, il Presidente Sargenti e Samuel Cariboni

Alle Onoreficenze, sono stati premiati i seguenti Camerati:
- **Veterani d'Onore Assu:** Il sgt Bettosini Fiorenzo e il sdt Montemari Raffaele
- **Veterani Assu:** Il sdt Gada- Barenco Edio e il sdt Fiscalini Giacomo

Anni di Appartenenza all'Assu:
- **30 anni:** Il magg Marcionetti Gianni, il sgt Ostini Claudio e il sdt Berini Marco
- **40 anni:** Il magg Pedrioli Emanuele
- **50 anni:** Il sdt Bucciarelli Ugo
- **55 anni:** Il sgt Bomio Martino
- **60 anni:** Il cpl Bomio Sandro e il sdt Laffranchini Paolo

Il Campionato Sociale di tiro 2014, ha dato i seguenti risultati:

Distanza 300 Metri:
1° Rango: Luiselli Romano
2° Rango: Schnyder Eugene
3° Rango: Mobiglia Giorgio
4° Rango: Rossi Camillo
5° Rango: Margni Albino

Distanza 25 Metri Pistola:
1° Rango: Dotti Mario
2° Rango: Rossi Camillo
3° Rango: Morandi Valeria
4° Rango: Luiselli Romano
5° Rango: Ferrari Giovanni

Re del tiro Assu Bellinzona 2015, si è laureato il:
sdt Luiselli Romano

I Cantori delle Cime ed il Comitato

Artiglieri in assemblea a Magadino

GIORGIO PIONA

Lo scorso 6 dicembre presso la base aerea di Magadino si è tenuta l'annuale assemblea generale ordinaria della Società ticinese di artiglieria (STA).

Alla presenza del comandante del gr art 49, ten col SMG Manuel Rigozzi, i soci hanno approvato all'unanimità tutti i punti all'ordine del giorno e riconfermato il Comitato presieduto dal Iten Simone Gianini.

Durante l'assemblea è stata illustrata l'attività annuale che ha in particolare visto la riattazione e il rilancio dell'opera fortificata di Mairano, la sua inclusione nel progetto INTERREG coordinato dall'Ente Regionale di Sviluppo Bellinzonese e Valli, i tradizionali appuntamenti della scampagnata famigliare e della gita eno-gastro-culturale, nel 2014 a Bergamo, e il tiro sociale a Faido in collaborazione con il Circolo Ufficiali di Bellinzona.

L'assemblea è stata preceduta dalla presentazione e visita della base aerea e aeroporto cantonale da parte del comandante col Tiziano Ponti e del direttore dell'aeroporto Davide Pedrioli, nonché dalla tradizionale commemorazione di S. Barbara, Santa patrona degli artiglieri. ■