Zeitschrift: Rorschacher Neujahrsblatt
Band: 4 (1914)

Artikel: Rorschach's grösster Markt
Autor: A. K.
DOI: https://doi.org/10.5169/seals-947241

Nutzungsbedingungen
Die ETH-Bibliothek ist die Anbieterin der digitalisierten Zeitschriften auf E-Periodica. Sie besitzt keine Urheberrechte an den Zeitschriften und ist nicht verantwortlich für deren Inhalte. Die Rechte liegen in der Regel bei den Herausgebern beziehungsweise den externen Rechteinhabern. Das Veröffentlichen von Bildern in Print- und Online-Publikationen sowie auf Social Media-Kanälen oder Webseiten ist nur mit vorheriger Genehmigung der Rechteinhaber erlaubt. Mehr erfahren

Conditions d'utilisation
L'ETH Library est le fournisseur des revues numérisées. Elle ne détient aucun droit d'auteur sur les revues et n'est pas responsable de leur contenu. En règle générale, les droits sont détenus par les éditeurs ou les détenteurs de droits externes. La reproduction d'images dans des publications imprimées ou en ligne ainsi que sur des canaux de médias sociaux ou des sites web n'est autorisée qu'avec l'accord préalable des détenteurs des droits. En savoir plus

Terms of use
The ETH Library is the provider of the digitised journals. It does not own any copyrights to the journals and is not responsible for their content. The rights usually lie with the publishers or the external rights holders. Publishing images in print and online publications, as well as on social media channels or websites, is only permitted with the prior consent of the rights holders. Find out more

Download PDF: 13.07.2025

ETH-Bibliothek Zürich, E-Periodica, https://www.e-periodica.ch

Rorschach's grösster Markt,

der Herbstjahrmarkt oder „Kabismarkt", war gerade in schönstem Gange, als vorliegende photographische Aufnahme gemacht wurde. Sie zeigt ein stark belebtes Ufer; im Vordergrunde wimmelt es von Käufern, die ganze Berge von Feldfrüchten und Gemüse umschwärmen. Man glaubt, ein Bild aus dem Wochenmarkte irgend einer Grosstadt vor sich zu haben. Eine Reihe zahlreich bemannter Kiesschiffe haben am Bahndamme angelegt, um ihre über den See hergeschaffte Ladung den Bundesbahnen abzugeben. Die Masten ragen hoch über die emsig schaufelnden und Schubkarren stossenden Schiffsleute empor. Draussen am Auffüllplatz, der den zukunftfrohen, vielversprechenden Namen „Kurplatz" trägt, haben wandernde Schausteller ihre leichten Zelte aufgeschlagen; bis dort ein „Casino" seine Pforten dem Schwarme der Kurgäste öffnen wird, werden wohl noch oft die weniger feinen Attraktionen der Jahrmärkte auf diesem Streifen Boden zur Schau getragen werden. Wenn je einmal die Zeit kommt, wo Rorschachs grosse Zukunftsträume in Erfüllung gehen und das See-Ufer seine völlige Umgestaltung erfährt, dann wird man dieses Bildchen mit ähnlichem Interesse betrachten, wie wir es heute jenen Ansichten von Alt-Rorschach entgegenbringen, die das „Neujahrsblatt" jeweils in die historischen Skizzen unseres lokalen Geschichtsschreibers einzustreuen pflegt.

A. K.

Kabismarkt in Rorschach. Phot. Schleiniger, Rorschach.

VERLANGEN SIE
RORSCHACHER
GEMÜSE & FRÜCHTE-CONSERVEN
ANERKANNT FEINSTE MARKE

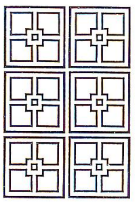

RORSCHACHER
FLEISCH-CONSERVEN
SIND DIE BESTEN.
ALPEN & TOURISTEN-PROVIANT

Beim Hafenbahnhof
RORSCHACH

RUD. STEIGER
PAUL J. KOBER'S NACHFOLGER

Gegenüber der Post
RORSCHACH

Papeterie - Buch- und Kunsthandlung - Musikalien

Bureau-Artikel
Geschäftsbücher und Schreibwaren

Gediegenes Bücherlager
Hauswirtschaftliche, technische und Geschenk-Literatur, Jugendschriften, Bilderbücher u. Spiele

Instrumente
Saiten und Bestandteile

Insel-Hotel in Konstanz

(Innen-Ansicht)

Ehemaliges Dominikaner-Kloster aus dem Jahre 1235, i. J. 1875 in ein Hotel umgewandelt.

Besitzer:
M. BRUNNER.

Renaissance-Saal

„Das INSEL-HOTEL ist mir das liebste Hotel von allen, die ich besucht habe."
KAISER FRIEDRICH III.

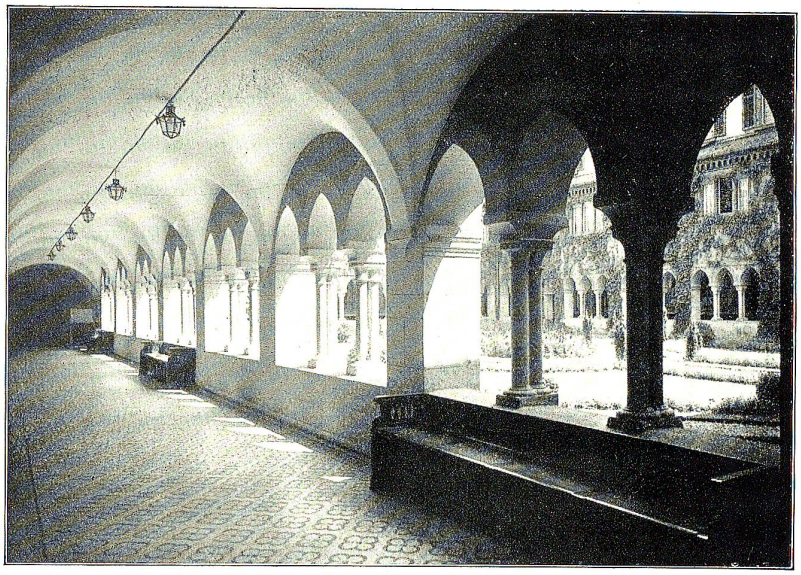

Kreuzgang

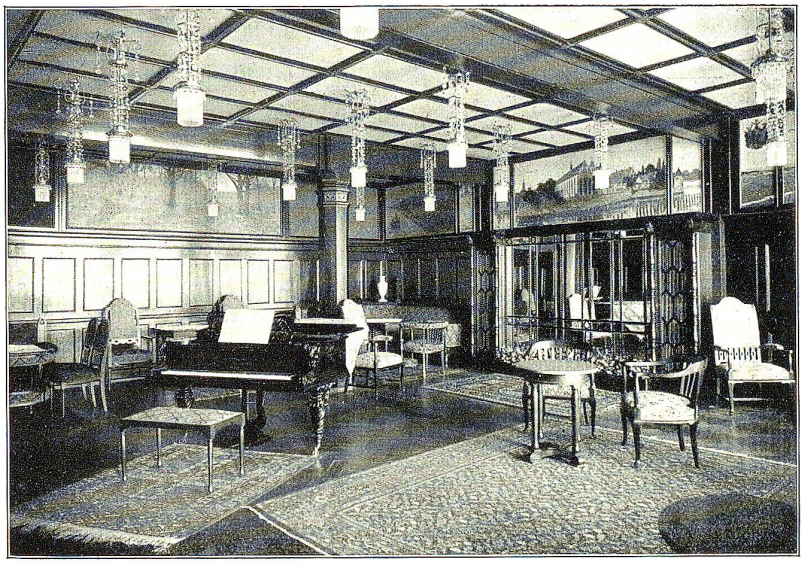

Historisch, architektonisch u. landschaftlich einzig in seiner Art. Vornehmer Ruhewohnsitz. Familienhotel I. Ranges.

Das ganze Jahr geöffnet.

Musikzimmer

(Phot. Hausamann, Heiden)

FEUERLÖSCH-APPARAT

SCHWEIZER FABRIKAT

✠ PATENT Nº 47111 & AUSLANDS-PATENTE.

AUSZEICHNUNGEN:

INTERN. FEUERWEHRAUSSTELLUNG IN ST. GALLEN · JULI 1910

VIII. SCHWEIZ. LANDWIRTSCH. AUSSTELLG. IN LAUSANNE 1910.

INTERNAT. FACHAUSSTELLUNG ABTEILUNG FEUERLÖSCHWESEN BERLIN · JANUAR 1911.

INTERNATIONALE AUSSTELLUNG TURIN 1911. GOLDENE MEDAILLE

Man verlange ausführliche Prospekte & Atteste von Autoritäten bei

VERTRIEBSUNTERNEHMUNG „PERFEKT" RORSCHACH

SCHÜTZET DIE EINHEIMISCHE INDUSTRIE!

F. Widmer

Bücherexperte

Rorschach

Signalstrasse 21 ::

Telephon No. 459

Postcheck-Conto No. IX 1108

Expertisen, Revisionen
Neueinrichtungen
Verwaltungen, Incassi
Vermittlungen

ZENTRAL-
Heizungs-
ANLAGEN
jeden Systems

erstellen in fachgemässer und solider Ausführung

Sanitäre
Installationen
Bäder, Closets, Waschküchen-Einrichtungen

CARL FREI & Cie. A.-G.

Rorschach
St. Gallerstr. 15

Spezialgeschäft für sanitäre Anlagen und Zentralheizungen

Winterthur
Graben 27

– GAS –

Reparatur-Werkstätte
für das gesamte Installationswesen

WASSER

Erste Rorschacher Reinigungs-Anstalt für Neubauten, Böden, Fenster und ganze Wohnungen

Telefon 432

Charles Glotz

Hauptstr. 24

WOLKEN IM RHEINTAL.

Mattdruck der Buch- & Kunstdruckerei E. Löpfe-Benz, Rorschach.

Phot. Hausamann, Heiden.