Objekttyp: **Advertising**

Zeitschrift: **Rorschacher Neujahrsblatt**

Band (Jahr): **35 (1945)**

PDF erstellt am: **26.05.2024**

Nutzungsbedingungen

Die ETH-Bibliothek ist Anbieterin der digitalisierten Zeitschriften. Sie besitzt keine Urheberrechte an den Inhalten der Zeitschriften. Die Rechte liegen in der Regel bei den Herausgebern.
Die auf der Plattform e-periodica veröffentlichten Dokumente stehen für nicht-kommerzielle Zwecke in Lehre und Forschung sowie für die private Nutzung frei zur Verfügung. Einzelne Dateien oder Ausdrucke aus diesem Angebot können zusammen mit diesen Nutzungsbedingungen und den korrekten Herkunftsbezeichnungen weitergegeben werden.
Das Veröffentlichen von Bildern in Print- und Online-Publikationen ist nur mit vorheriger Genehmigung der Rechteinhaber erlaubt. Die systematische Speicherung von Teilen des elektronischen Angebots auf anderen Servern bedarf ebenfalls des schriftlichen Einverständnisses der Rechteinhaber.

Haftungsausschluss

Alle Angaben erfolgen ohne Gewähr für Vollständigkeit oder Richtigkeit. Es wird keine Haftung übernommen für Schäden durch die Verwendung von Informationen aus diesem Online-Angebot oder durch das Fehlen von Informationen. Dies gilt auch für Inhalte Dritter, die über dieses Angebot zugänglich sind.

Ein Dienst der *ETH-Bibliothek*
ETH Zürich, Rämistrasse 101, 8092 Zürich, Schweiz, www.library.ethz.ch

http://www.e-periodica.ch

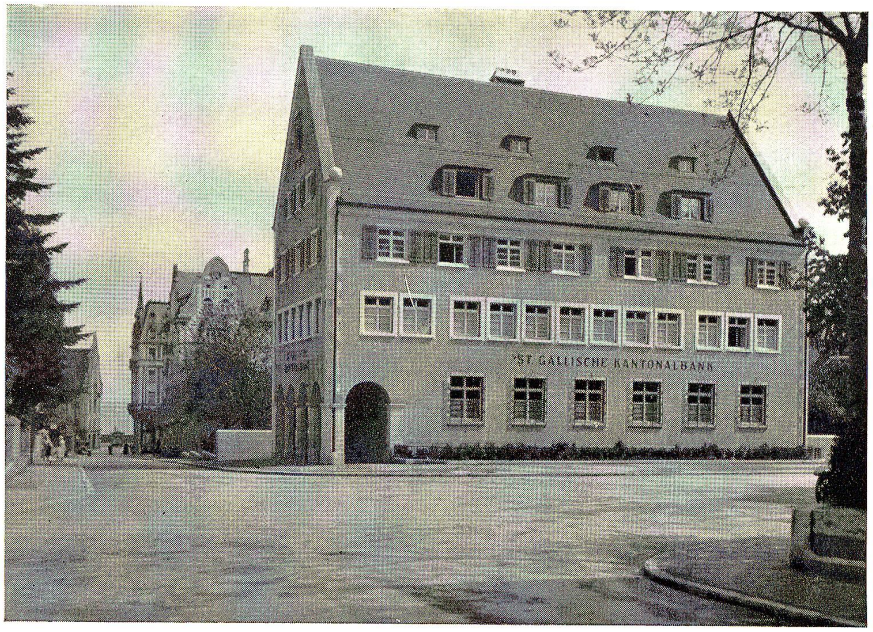

St.Gallische Kantonalbank

Filiale Rorschach

Agenturen: St.Margrethen
Rheineck
Thal

Staatsgarantie
Strengste Diskretion

Gewährung von Darleihen gegen Grundpfand, Faustpfand oder Bürgschaft

Annahme von Geldern in Sparkasse, in Konto-Korrent, auf Depositenkonti und gegen Obligationen

Aufbewahrung und Verwaltung von Wertschriften

Vermietung von Tresorfächern

Carl Ringer Rorschach
Neugasse
Telefon 4 15 26

Spezialgeschäft für **feine Früchte und Gemüse**

Spezialhaus für Anfertigung
feiner Damen-Garderobe nach Maß

Heinrich Christ

Rorschach St. Gallerstraße 19 Telephon 4 15 67

A. Brülisauer *Conditorei und Bäckerei*

ff. Pralinés
und Patisserie

Rorschach Feldmühlestraße Telephon 4 21 17

Papeterie **Frau Eggmann**

führt sämtliche
einschlägigen Artikel

Rorschach Hauptstr. 34a neben Conditorei Niederer

Fabrikation erstklassiger
Pharmazeutischer Spezialitäten

Haimergon

bewährtes Stärkungsmittel für Blutarme, Rekonvaleszenten. — Geistig arbeitenden und nervösen Personen leistet es wertvolle Dienste

Meerrettig-Sirup mit China

altbewährtes, unschädliches Hustenmittel für jung und alt

Arzneikräuter

und deren Mischungen in sorgfältig ausgewählter Qualität

Wir führen ein reichhaltiges Lager in Sanitäts-Artikeln zur Pflege des Körpers in gesunden und kranken Tagen und zur Pflege des Säuglings

Receptur — Homöopathie — Urin-Untersuchung
Toiletten-Artikel — Technische Drogen

ENGEL-APOTHEKE
C. Rothenhäusler A.G. Hauptstr. 49 Rorschach Tel. 4 14 04

P. Bagattini

Baumeister Rorschach

Bauunternehmung für Hoch- und Tiefbau

Armierte Betonarbeiten
Fassaden-Instandstellung
mit speziell geeignetem Personal

Löwengarten-Biere

munden vorzüglich

Walter Büchi

Rorschach Kirchstr. 15 Tel. 4 19 15

Spezialgeschäft für Innen-Dekoration

Anfertigung einfacher bis feinster Polstermöbel
Stilmöbel, Gardinen und Vorhänge, Betten
Dea- und Schlaraffia-Matratzen, Markisen
Umarbeitungen, Wandbespannungen
moderne Rollschienen,

BLUMENHAUS **Van den Broek**

FLEUROP-Mitglied
Europ. Blumenspenden-Vermittlung

Rorschach
Hauptstraße 43
Telefon 4 12 67
Gärtnerei: Mariabergstraße

Blumen Pflanzen

Mass-Schneiderei feiner eleganter Herren- und Damen-Bekleidung

Stofflager erstklassiger englischer, schottischer und französischer Neuheiten, sowie feinste Schweizerfabrikate.

A. Erhard

RORSCHACH
Signalstraße 23 Tel. 4 24 05

Ihr Festtagsdessert von

Maurer
Conditorei
Rorschach

Eine gemütliche Teestunde
im heimeligen
Café
wird Sie immer freuen!

Wollfärberei Bürglen

DR. JAKOB CUNZ AG BÜRGLEN - THG.

Fieg

GRAPH. FACHGESCHÄFT ZÜRICH FORCHSTR. 55 TEL. 32 45 87

Drucktücher
Drucktuch Original-Ratio
Druckaufzug Cellux
Spritzapparat Tonfix
Marzio-Bildzurichtverfahren
Farbkorrektiv AM
Formenwaschmittel Nicoleum
Fondametall
Stereotypie-Materialien

Schweizerische Kreditanstalt St. Gallen ~ Schweizerische Kreditanstalt St. Gallen

Schweizerische Kreditanstalt St. Gallen

AKTIENKAPITAL UND RESERVEN 190 MILLIONEN FRANKEN

ENTGEGENNAHME VON GELDERN

VORSCHÜSSE
GEDECKT UND UNGEDECKT

AUFBEWAHRUNG VON WERTPAPIEREN

BERATUNG IN KAPITALANLAGEN

AUSFÜHRUNG VON BÖRSENAUFTRÄGEN

Schweizerische Kreditanstalt St. Gallen ~ Schweizerische Kreditanstalt St. Gallen

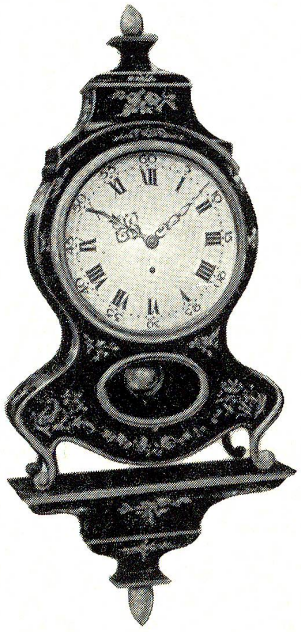

Scherrauss St. Gallen

Marktplatz 14

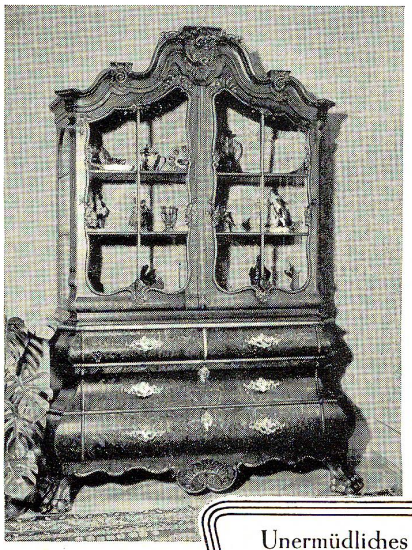

Unermüdliches Streben nach der schönen, reinen Form und qualifizierte Arbeitsleistung schaffen das wertbeständige Studach-Möbel

Ein Grund mehr um zu

STUDACH

zu gehen

MÖBELWERKSTÄTTEN ST. GALLEN
AUSSTELLUNG: SPEISERGASSE 19

Druckfarben

für Buchdruck
Steindruck
Offsetdruck
Tiefdruck

Farben für
Spezialzwecke
Sämtliche
Druckhilfsmittel

Gebr. Hartmann AG Druckfarbenfabrik Zürich-Oerlikon

Caslon-Antiqua

Die um das Jahr 1730 von dem englischen Stempelschneider William Caslon aus Cradley geschnittene Mediæval-Schrift verdankt ihre Beliebtheit den urwüchsigen und ungezwungenen Buchstabenformen und ihrem ausgeglichenen Bild im Satz.

Caslon-Kursiv

Besonders ansprechend und flüssig wirkt die Caslon-Kursiv. Sie verleiht dem aus ihr hergestellten Satz jenen Nimbus der Altertümlichkeit, der den Drucken des 18. Jahrhunderts anhaftet. Reizvoll sind ihre Zier-Versalien:

A B C D G J K N P Q R T V

✳

Haas'sche Schriftgießerei AG. Münchenstein

Pfund

Conditorei-Café und Restaurant

Wenn Sie nach
St. Gallen kommen,
speisen Sie in unserm
französischen Restaurant

St. Gallen Bahnhofstraße 9 Telefon 2 60 14

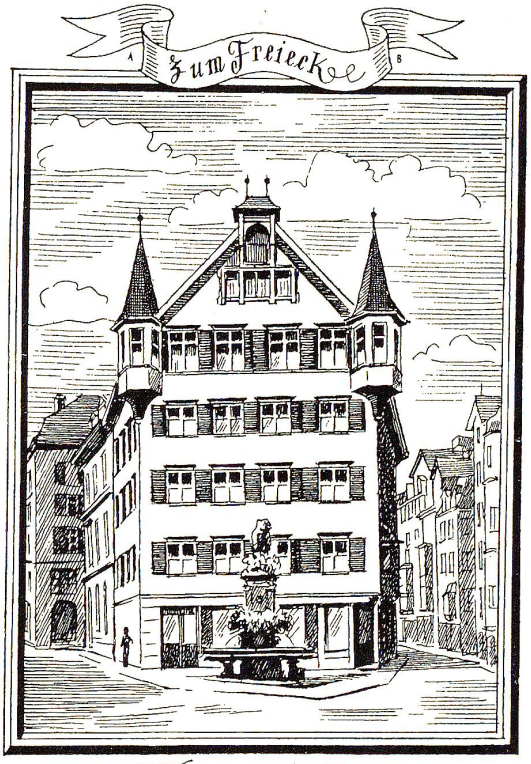

Ritter & Co.

PAPETERIE SPEISERGASSE 12, ST. GALLEN

M. Geiger, Ing.

Rorschach

VORMALS STAMBACH & GEIGER

Bauunternehmung
für Hoch-
und Tiefbau

V. Stärkle's Erben Rorschach

Buchbinderei

Besteingerichtet für feine Bucheinbände
Lederarbeiten und Prägedruck
Vergolde- und Prägeanstalt
Kalenderfabrikation

Prompte Bedienung Spitalstraße 16 Tel. 42471

Die Lösung schwieriger Aufgaben
auf photographischem Gebiet
macht mir besondere Freude.

H. Labhart

Phot. Atelier
beim Landhausplatz
Rorschach

Damen-Kleider Damen-Mantelstoffe
Hemden-Stoffe Cravatten
Taschentücher und Pochettes
Bettwaren

Maßatelier für feine Damen-Garderobe

Th. Fried. Federer

Rorschach Hafenplatz Gegr. 1830 Tel. 41203

ältestes Haus der Manufakturwaren-Branche

Otto Brauchli

Rorschach Telefon 42253

HANDELSGÄRTNEREI SEMINAR

Blumen und Pflanzen . Neuanlagen
Pflege von Gärten und Obstanlagen
Umänderungen . Gemüse und Gemüsesetzlinge

Blumenhaus Hotel Anker Telefon 42254

A. Steiger Malermeister

Rorschach

Telephon 42490

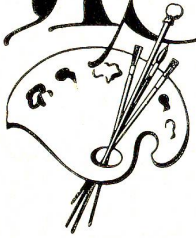

Auch alte Möbel können durch eine zweckmäßige Erneuerung
zur Zierde Ihrer Wohnung werden.

Clichés
in jeder Technik
SCHWITTER AG
Basel / Zürich
Lausanne

hug & CIE . ST. GALLEN

Zum Schweizer Musikhaus Marktgasse-Spitalgasse

FLÜGEL . PIANOS

Grosses Lager . Nur Marken erster Provenienz
Hauptvertreter der besten Schweizermarken

HARMONIUMS

Grosses Musikalienlager
wöchentlich ergänzt durch Novitäten

Grosses und reichhaltiges Instrumenten-Lager

Eigene Reparatur-Werkstätte für Pianos, Streich-, Holzblas- und Blechblas-Instrumente

Wir vertreten die besten Radio-Marken wie Saba, Telefunken, Philips etc.

General-Vertretung der echt englischen Grammophone und Platten
„His Master's Voice" (Die Stimme seines Herrn)
und der berühmten „Marconi-Radios"

Vertrauenshaus für

SEIDEN- UND WOLLSTOFFE
MODEWAREN

LÖWEN BURG
STEIGER-BIRENSTIHL & CO. ST. GALLEN

Ecke Multergasse / Marktgasse

PAPIERGROSSHANDLUNG M. MATZENAUER & CO. ST. GALLEN

TELEFON 2 76 32

PACAP M.M.C.
Schutzmarke

Industrie-Papiere
Papiere und Cartons
für das
Graphische Gewerbe

W. WUNDERLI
GRAPHIKER V.O.G. RORSCHACH TEL. 4.12.33

ALFRED KLAUS
MALERMEISTER
RORSCHACH

AK

EIDG. MEISTERDIPLOM / GEGR. 1864 / TEL. 4 20 10

Schützende und schmückende Malerarbeiten

Herren-Modegeschäft

Hüte Mützen Cravatten
Hemden Unterwäsche
Herrenwesten
Ferner feine Herrenwäsche
nach Maß

J. Biefer
Kronenplatz
Rorschach

Federer

Feine **HERRENSCHNEIDEREI**
Tailleur pour dames

RORSCHACH Hauptstrasse 57 Telefon 4 20 44

ALUMINIUMWERKE A.-G. RORSCHACH

Walzbarren Bleche Bänder Ronden

REINALUMINIUM und LEGIERUNGEN
für Transportwesen und Technik
Haushalt und Industrie

FOLIEN von 0,005 mm und stärker
für technische Zwecke
für Verpackung
für Cartonnage und Druckerei

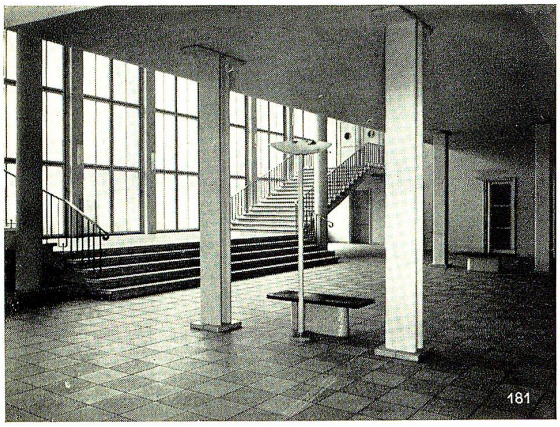

Tonhalle und Kongressgebäude Zürich,
Treppenaufgang und Hallenbeläge in

Basaltolit-Quarzit

der solide und schöne Bodenbelag für alle Ansprüche

Treppenanlagen, Verkleidungen, Kaminaufsätze «Spezial»
Kunststeinarbeiten aller Art. «KERAMOS»-Treppenbau.

Spezialbeton A.-G. Staad

Telefon 4 19 34

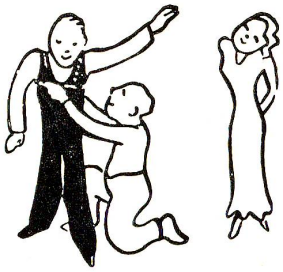

Mass
Masskonfektion
Konfektion

elegant und preiswert
Unverbindliche Offerte verlangen!

DIE GUTE KLEIDUNG VON CAMISASCA RORSCHACH OB DER POST-SIGNALSTR. 5

Das Haus für gute Herren- und Knaben-Bekleidung

Brennstoff-Versorgung

Die Kohlensorgen des Landes sind anhaltend gross.

Sind genügend Brennstoffe erhältlich?

Wie steht's mit der Qualität?

Welche Sorte eignet sich für meine Zwecke am besten?

Welche Spar- und Hilfsmittel kommen in Frage?

Wir bemühen uns intensiv, Ihnen bei Ihren Heizungssorgen an die Hand zu gehen.

Josef Rennhaas

Brennmaterialien

Mariabergstr. 8 Telefon 42444

MIT *Elektrizität haushalten Sie billig, bequem und sauber, darum jetzt umstellen auf* **ELEKTRISCH**

Jede Auskunft und Beratung gerne und kostenlos durch das
Städtische Elektrizitätswerk Rorschach . Telefon 4 13 63