Objekttyp: **Advertising**

Zeitschrift: **Rorschacher Neujahrsblatt**

Band (Jahr): **41 (1951)**

PDF erstellt am: **05.06.2024**

Nutzungsbedingungen

Die ETH-Bibliothek ist Anbieterin der digitalisierten Zeitschriften. Sie besitzt keine Urheberrechte an den Inhalten der Zeitschriften. Die Rechte liegen in der Regel bei den Herausgebern.
Die auf der Plattform e-periodica veröffentlichten Dokumente stehen für nicht-kommerzielle Zwecke in Lehre und Forschung sowie für die private Nutzung frei zur Verfügung. Einzelne Dateien oder Ausdrucke aus diesem Angebot können zusammen mit diesen Nutzungsbedingungen und den korrekten Herkunftsbezeichnungen weitergegeben werden.
Das Veröffentlichen von Bildern in Print- und Online-Publikationen ist nur mit vorheriger Genehmigung der Rechteinhaber erlaubt. Die systematische Speicherung von Teilen des elektronischen Angebots auf anderen Servern bedarf ebenfalls des schriftlichen Einverständnisses der Rechteinhaber.

Haftungsausschluss

Alle Angaben erfolgen ohne Gewähr für Vollständigkeit oder Richtigkeit. Es wird keine Haftung übernommen für Schäden durch die Verwendung von Informationen aus diesem Online-Angebot oder durch das Fehlen von Informationen. Dies gilt auch für Inhalte Dritter, die über dieses Angebot zugänglich sind.

Ein Dienst der *ETH-Bibliothek*
ETH Zürich, Rämistrasse 101, 8092 Zürich, Schweiz, www.library.ethz.ch

http://www.e-periodica.ch

Schweizerischer Bankverein

SOCIÉTÉ DE BANQUE SUISSE + SOCIETA' DI BANCA SVIZZERA

SWISS BANK CORPORATION

Rorschach

Basel, Zürich, Genève, St. Gallen, Lausanne, La Chaux-de-Fonds, Neuchâtel, Schaffhausen, Biel, Chiasso, Herisau, Le Locle, Nyon, Zofingen, Aigle, Bischofszell, Morges

LONDON:

City Office: 99, Gresham Street EC. 2 + West End Branch: 11c, Regent Street SW. 1

NEW YORK:

New York Agency, 15, Nassau Street

AKTIENKAPITAL UND RESERVEN Fr. 205 000 000.—

Wir stellen Ihnen unsere Organisation und Erfahrung für die Durchführung sämtlicher Bankgeschäfte gerne zur Verfügung

Ferner beraten wir Sie gewissenhaft in allen Finanz- und Geldfragen

1872

BRAUEREI

Löwengarten AG

RORSCHACH

Wir empfehlen
unsere beliebten und besonders
stark eingebrauten
Spezial-Biere

Spezial-Hell
Spezial-Dunkel

Spezialhaus
für Anfertigung feiner
Damen-Garderobe
nach Maß

Heinrich Christ

Rorschach St. Gallerstraße 19 Telefon 4 15 67

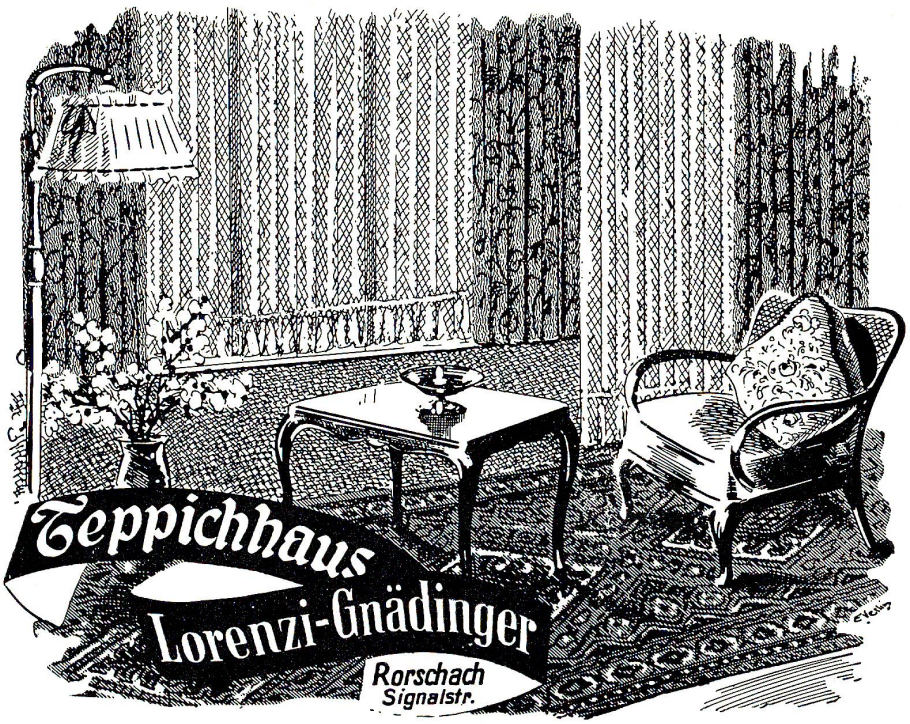

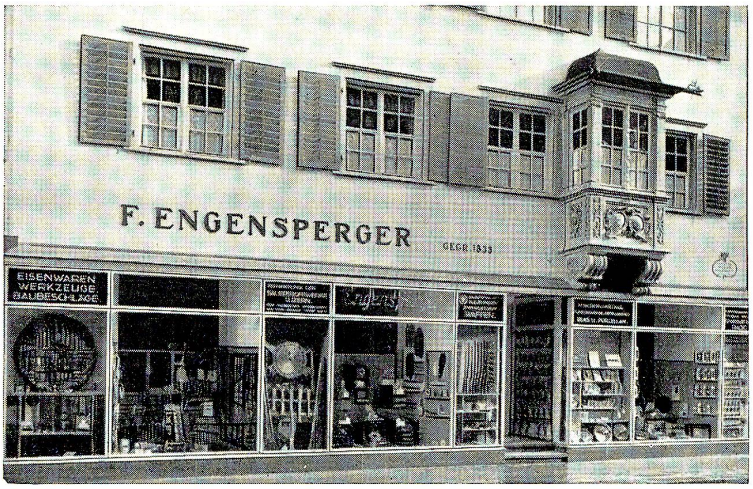

118 Jahre Engensperger Rorschach

Ein schönes Alter für eine Firma in vierter Generation. Es zeugt von Leistungsfähigkeit und Vertrauen der Kundschaft. — In zwanzig Schaufenstern zeige ich eine reichhaltige Auswahl an Werkzeugen, Eisenwaren, Haushalt- und Geschenkartikeln.

Für Desserts
etwas ganz Feines
von

Maurer

Conditorei

Rorschach

Unsere Spezialitäten
Feinste Pralinés
„Doris"
„Rorschacher Schiffli"

Prompter
Postversand

Buchbinderei
für Verlag
und Industrie

V. Stærkle's Erben Rorschach

Spitalstraße 16 Telefon 4 24 71

Wolle und
Handarbeiten

Anleitung
sowie sämtliches
Material
zum Knüpfen von
Smyrna-Teppichen

Wollenstübli

Frau J. Keller-Baumgartner
Marktplatz **Rorschach**

H. BAGATTINI
dipl. Baumeister
RORSCHACH

Hoch- und Tiefbau
Eisenbeton
Verputzarbeiten
Reparaturen

Telefon 41182 / 41554

CARL STAERKLE-MOSER AG

KARTONAGE-FABRIK RORSCHACH

Nähfaden für Hand, Maschine und alle Industriezweige

Baumwoll-, Zellwoll- und gemischte Zwirne für Weberei, Strickerei und Wirkerei

E. METTLER-MÜLLER AG., RORSCHACH

Zwirnerei, Nähfadenfabrik, Stickerei

Gegründet 1883

ALUMINIUMWERKE AG RORSCHACH

Walzbarren Bleche Bänder Ronden Folien

Reinaluminium und Legierungen

für Transportwesen und Technik
Haushalt und Industrie

Folien

von 0,005 mm und stärker
für technische Zwecke
weiß, geprägt, gefärbt, bedruckt
für Verpackung
Cartonnage und Druckerei

DROGERIE
Schläpfer
HAUPTSTR. 46 RORSCHACH

Sanitäre Anlagen	Neubauten Reparaturen
Bauspenglerei	Neubauten Reparaturen
Flachdächer	Pappdächer Aluminiumdächer
Fabrikspenglerei	Serienblechwaren Ventilationen

Carl Franke
RORSCHACH
Feuerwehrstraße 10

Das

Vertrauenshaus für

gute Schuhe

DOSENBACH

RORSCHACH - KRONENPLATZ

Alle guten Brennstoffe

Telefon 4 24 44

Josef Rennhaas
Rorschach

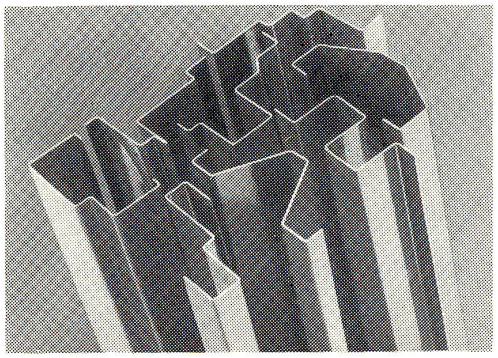

Bauschlosserei Gepreßte Profile

Türzargen Eisenkonstruktionen

Stahltüren Sämtliche Reparaturen

Carl Widmer

Rorschach Feldmühlestraße 29 Telefon 4 15 66

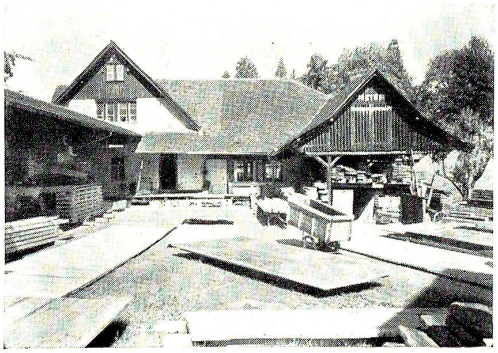

Seit 1901 liefern wir sämtliche Zimmerarbeiten für Hoch- und Tiefbau, Treppenbau, Schreinerarbeiten für Hochbau
Unsere Spezialität:
Wasserdichte Bottiche.

Zimmereigeschäft **F. Meyer + A. Vaccani**

vormals Jakob Meyer

Rorschach Telefon (071) 4 15 02

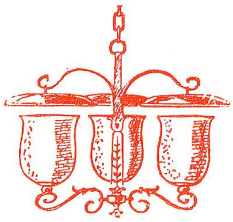

Automatische Telefonanlagen
Linienwähler
Telefon-Rundspruch
Moderne Beleuchtungskörper
Sämtliche Elektro-Reparaturen
Sämtliche Installationen
Volta-Staubsauger

Elektro Wiesner Rorschach

Kettenhaus Telefon 4 14 10

Aus
reicher Vollmilch
die aromatische
Fuchs-Butter

FUCHS & CO.
RORSCHACH

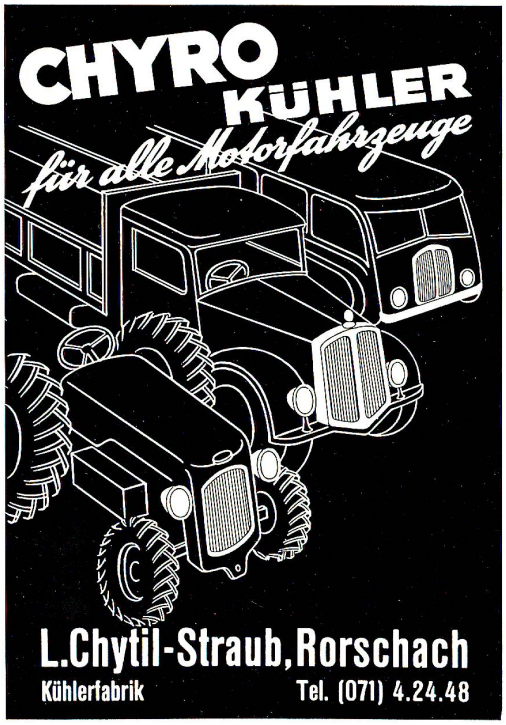

AUS EIGENER WERKSTATT

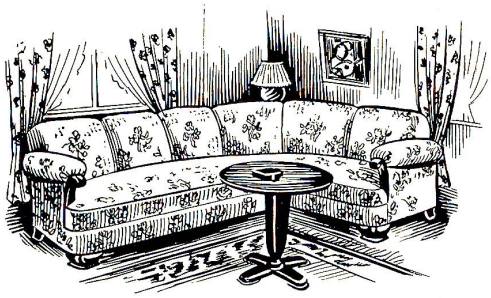

Spezialgeschäft für
Innendekoration

Polstermöbel, Stilmöbel
Gardinen und Vorhänge
Betten, Dea- und
Schlaraffia-Matratzen
Sonnenstoren
Wandbespannungen
Teppiche

Walter Büchi

Tapezierer und Dekorateur

Rorschach, Kirchstr. 15
Telephon 4 19 15

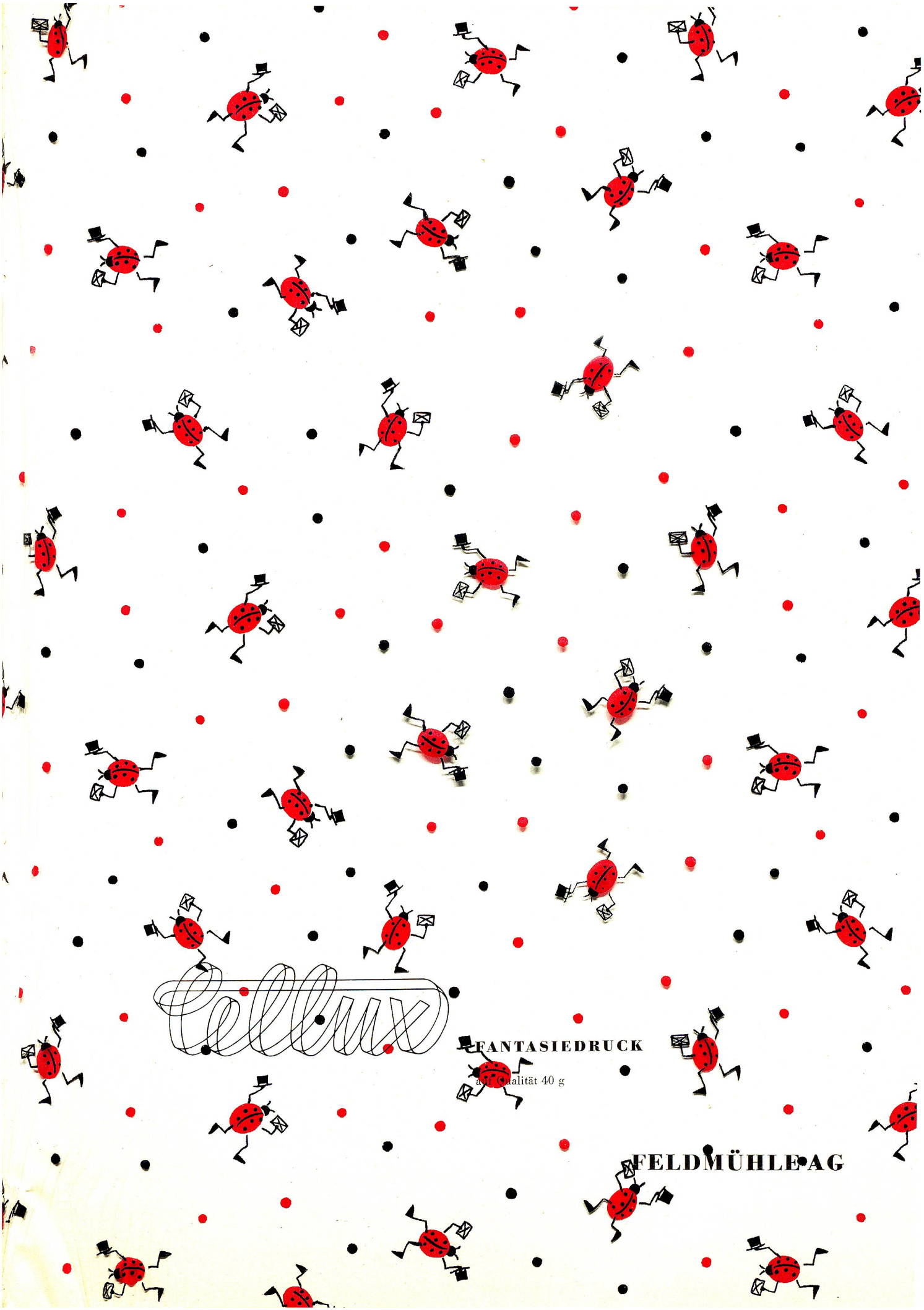
Cellux
FANTASIEDRUCK
auf Qualität 40 g
FELDMÜHLE AG

Elektrizität

Wir beraten Sie gerne
und unverbindlich

in Industrie, Gewerbe und Haushalt verwenden
heißt fortschrittlich und neuzeitlich eingestellt sein

Städtisches Elektrizitätswerk Rorschach

Promenadenstraße 74a Telefon 4 13 63

So

**persönlich wie Ihre Handschrift
könnten Ihre Möbel
geschaffen werden**

Bevor Sie sich entscheiden, sollten Sie unbedingt unsere Ausstellung mit den vielen Spezialangeboten besichtigen. Sie sehen dann, daß auch handwerkliche Möbel zu wirklich günstigen Preisen für Sie geschaffen werden. Es ist sicherer, wenn Sie sich an eine altbewährte Firma wenden.

A. Indermaur & Co.

Möbel- und Polsterwerkstätten

Goldach (St.G.)

Ausstellungsräume: Löwenstraße 7, Goldach, St. Gallerstraße 41, Goldach, Neubau Hafenplatz, Rorschach

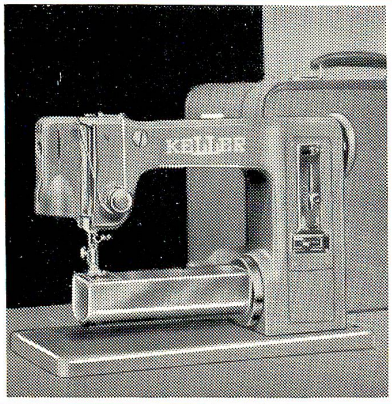

Die neue KELLER-Portable-Haushalt-Nähmaschine

In ihr sind die großen Vorteile einer Spezial-Stopf-Maschine mit denjenigen einer Normal-Steppstich- und Zickzack-Maschine vereinigt.

Große, solide Bauart; trotzdem äußerst elegante Form. Langer, schlanker, drehbarer Freiarm. Flache Seite (kombiniert mit großem Anschiebtisch): Für alle normalen Näh- und Zickzack-Arbeiten. Runde Partie: Für alle Stopf-Arbeiten. Automatischer Zickzack-Mechanismus mit Links- und Zentralausschlag. Elektrischer Antrieb mit Fußanlasser. Angebautes Nählicht, abgenommen als Handlampe verwendbar. 100prozentig in der Schweiz hergestellt.

Nähmaschinen-Generalvertrieb: KELLER AG, RORSCHACH

Detail-Vertretung für Rorschach und Umgebung: JOS. KELLER, Nähmaschinen-Spezialgeschäft, Hauptstraße 5, Rorschach.

Die Reproduktionen für die Faksimile-Drucke aus dem St. Galler-Prachtsantiphonar, Codex 542, welche in diesem Neujahrsblatt gezeigt werden, stammen aus unserer Anstalt.

Cliché's
SCHWITTER AG.
Graphische Kunstanstalt
BASEL ZÜRICH

Schneeweiss leuchtet der Schmelz Ihrer Zähne
ODOL
Die neue
Mitteltube
Fr. 1.75 + St.
So weiß macht nur Odol die Zähne
Überzeugen Sie sich selbst:
Bürsten Sie die Zähne morgens und abends mit Odol-Zahnpasta. Dann lassen Sie die Zunge langsam über die Zähne gleiten. Der rauhe Belag ist verschwunden, glatt und sauber sind jetzt Ihre Zähne. Nur Odol mit dem neuen Wirkstoff hat diese besondere Reinigungskraft. Wie herrlich im Aroma — der feine Odol-Schaum. Kein Seifengeschmack stört.