Objekttyp: **Advertising**

Zeitschrift: **Rorschacher Neujahrsblatt**

Band (Jahr): **44 (1954)**

PDF erstellt am: **25.05.2024**

Nutzungsbedingungen

Die ETH-Bibliothek ist Anbieterin der digitalisierten Zeitschriften. Sie besitzt keine Urheberrechte an den Inhalten der Zeitschriften. Die Rechte liegen in der Regel bei den Herausgebern.
Die auf der Plattform e-periodica veröffentlichten Dokumente stehen für nicht-kommerzielle Zwecke in Lehre und Forschung sowie für die private Nutzung frei zur Verfügung. Einzelne Dateien oder Ausdrucke aus diesem Angebot können zusammen mit diesen Nutzungsbedingungen und den korrekten Herkunftsbezeichnungen weitergegeben werden.
Das Veröffentlichen von Bildern in Print- und Online-Publikationen ist nur mit vorheriger Genehmigung der Rechteinhaber erlaubt. Die systematische Speicherung von Teilen des elektronischen Angebots auf anderen Servern bedarf ebenfalls des schriftlichen Einverständnisses der Rechteinhaber.

Haftungsausschluss

Alle Angaben erfolgen ohne Gewähr für Vollständigkeit oder Richtigkeit. Es wird keine Haftung übernommen für Schäden durch die Verwendung von Informationen aus diesem Online-Angebot oder durch das Fehlen von Informationen. Dies gilt auch für Inhalte Dritter, die über dieses Angebot zugänglich sind.

Ein Dienst der *ETH-Bibliothek*
ETH Zürich, Rämistrasse 101, 8092 Zürich, Schweiz, www.library.ethz.ch

http://www.e-periodica.ch

Schweizerischer Bankverein

SOCIETE DE BANQUE SUISSE * SOCIETA DI BANCA SVIZZERA * SWISS BANK CORPORATION

Rorschach

Basel, Zürich, St. Gallen, Genève, Lausanne, La Chaux-de-Fonds, Neuchâtel, Schaffhausen, Biel, Chiasso, Herisau, Le Locle, Nyon, Zofingen, Aigle, Bischofszell, Morges

London: City Office: 99 Gresham Street E. C. 2
Westend Branch: 11c, Regent Street S. W. 1

New York: New York Agency, 15, Nassau Street
Midtown Office, 10 West 49th Street

Montreal: Swiss Corporation for Canadian Investments Ltd., Royal Bank Building Montreal 360, St. James Street, West, Canada

Casablanca: Banque Franco-Suisse pour le Maroc
73, avenue d'Amade (Schwesteranstalt)

Aktienkapital und Reserven Fr. 218 000 000.—

Wir empfehlen uns für die Gewährung von Krediten auf gedeckter und ungedeckter Basis an Industrie, Handel und Gewerbe

für den An- und Verkauf und die Verwaltung von Wertpapieren und andern Vermögenswerten

für die Besorgung aller übrigen Bankgeschäfte

und beraten Sie gern und unverbindlich in allen Finanz- und Wirtschaftsfragen

Feinste Pralinées
Chok.-Spezialitäten
Gebäck und Desserts

Café
Maurer
Conditorei
Rorschach

Alle guten Brennstoffe
HEIZÖL · KOHLEN · HOLZ

Josef Rennhaas
Rorschach
Telefon 4 24 43/44

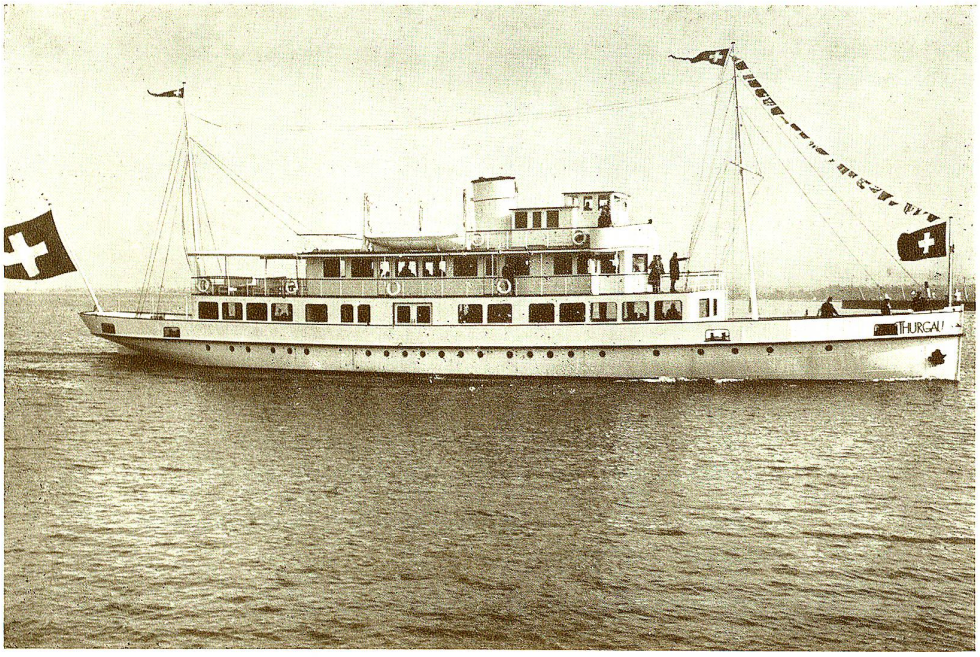

1698 gegründet
von Seiler Germann
Seit 1886
Seilerei Wisiak

Bern 1914
Goldene Medaille

FRANZ WISIAK RORSCHACH

Lieferant der Armee, SBB, Schiffahrt, Maschinenindustrie und Bauunternehmungen, Gewerbe und Landwirtschaft / Hanf- und Drahtseilarbeiten für Wassersport / Strickleitern und Netze / Erstklassige Bergseile Marke „Bergkamerad" amtlich geprüft

A. Steiger + H. Frehner
Malermeister
Telephon 4 24 90 Rorschach

Bekannt für gute und schöne
Arbeitsausführung

Schöne, wirkungsvolle Schriften
Dekorative Arbeiten

Für
Ihren Bedarf
in Haushalt und
Familie...

für Kinderpflege
Körperpflege
Stärkungsmittel
Spirituosen
orig. Flaschen und offen
Sanitätsartikel

werden Sie gut und vorteilhaft bedient in der

DROGERIE RAPPOLD

Bodanplatz Telefon 4 14 15

Hüte, Mützen
Cravatten, Herrenwesten, Hemden
Unterwäsche

J. Biefer
Kronenplatz

Herren-Modegeschäft Rorschach

V. Stærkle's Erben Rorschach

Spitalstraße 16 Telefon 4 24 71

Buchbinderei
für Verlag und
Industrie

AK

ALFRED KLAUS
MALERMEISTER
RORSCHACH

EIDG. MEISTERDIPLOM GEGRÜNDET 1864 MARIABERGSTRASSE 9 TELEFON 42010

Hausmusik *ist ein wertvoller Erziehungsbeitrag*

Sie vertieft den Sinn für das Tonempfinden und trägt bei zum höhern Genuß der Tondichtungen aller Zeiten.

Ernsthaftes Musizieren erfordert tadellose Musikinstrumente, wie sie das altbewährte Fachgeschäft liefert. Seit 1807 sind wir das Vertrauenshaus für Klaviere, Flügel, Violinen, Gitarren, Flöten, Klarinetten, Trompeten, Saxophone, sämtliches Zubehör und Reparaturen. Occasionsinstrumente

Hug & Co. St. Gallen

Seit 1807 das Haus für Musik / Marktgasse-Spitalgasse

Sanitäre Anlagen
Neubauten, Reparaturen

Bauspenglerei
Neubauten, Reparaturen

Flachdächer
Pappdächer
Aluminiumdächer

Fabrikspenglerei
Serienblechwaren
Ventilationen

Carl Franke
RORSCHACH
Feuerwehrstraße 10

Federen
Währschafte Handwenksarbeit
KLEIDER

Rorschach
Hauptstraße 57
Telefon 4 20 44

IRISCHE MINIATUREN DER STIFTSBIBLIOTHEK ST. GALLEN

Erstmalige Facsimile-Ausgabe

*

Erscheint demnächst im URS GRAF VERLAG Olten

*

Farbphotos und Farbenätzungen Clichés SCHWITTER AG., Basel-Zürich

Der Hafen
von Rorschach
anno 1847

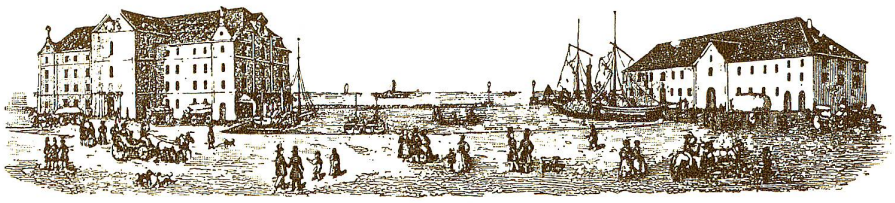

Ueber 100 Jahre Colonialwaren

Kaffee-Import
Großrösterei

Huob

en gros - mi gros - en détail

Dörrobst
vom In- und Ausland
Südfrüchte getrocknet
Einzige Pflaumen-Etuvage
in der Schweiz

Inhaberin:

Hans Huob AG Rorschach

gegründet 1847

Dr. Geret & Co.
FARBEN- UND LACKFABRIK
RORSCHACH

Farben und Lacke für Gewerbe und Industrie / TONGINOL-Mattöl / Schuppenpanzer-Rostschutz-Farben / GERALIT-Emulsion / GERALIT-Hartglasuren GEROLIN-Öllacke und Öl-Emaillacke Ge-Mineralfarben / G-Spachtel / KRONEN-GRUND / GEROMATT-Dispersionsfarben GERAL-Kunstharzlacke / GERALIT-Chlorkautschuk- und Polyvinylchloridlacke GEROLOID-Celluloselacke / GEBACIT-Kunstharzlacke / INCANTO-Polyuretanharzlacke

GERET LACKE FARBE

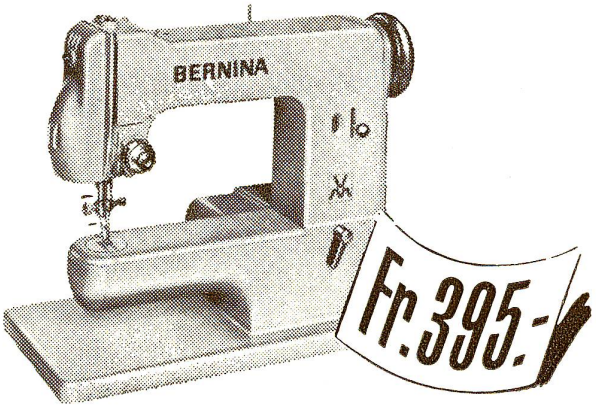

BERNINA
Volksmodell

Diese Portable-Nähmaschine mit freiem Arm und den vielen BERNINA-Vorteilen, zu nur Fr. 395.-, müssen Sie unbedingt gesehen haben. Jede Maschine maximal in Leistung und Zuverlässigkeit und in der unübertrefflichen BERNINA-Qualität.

Karl Egli
Mariabergstraße 5 Rorschach

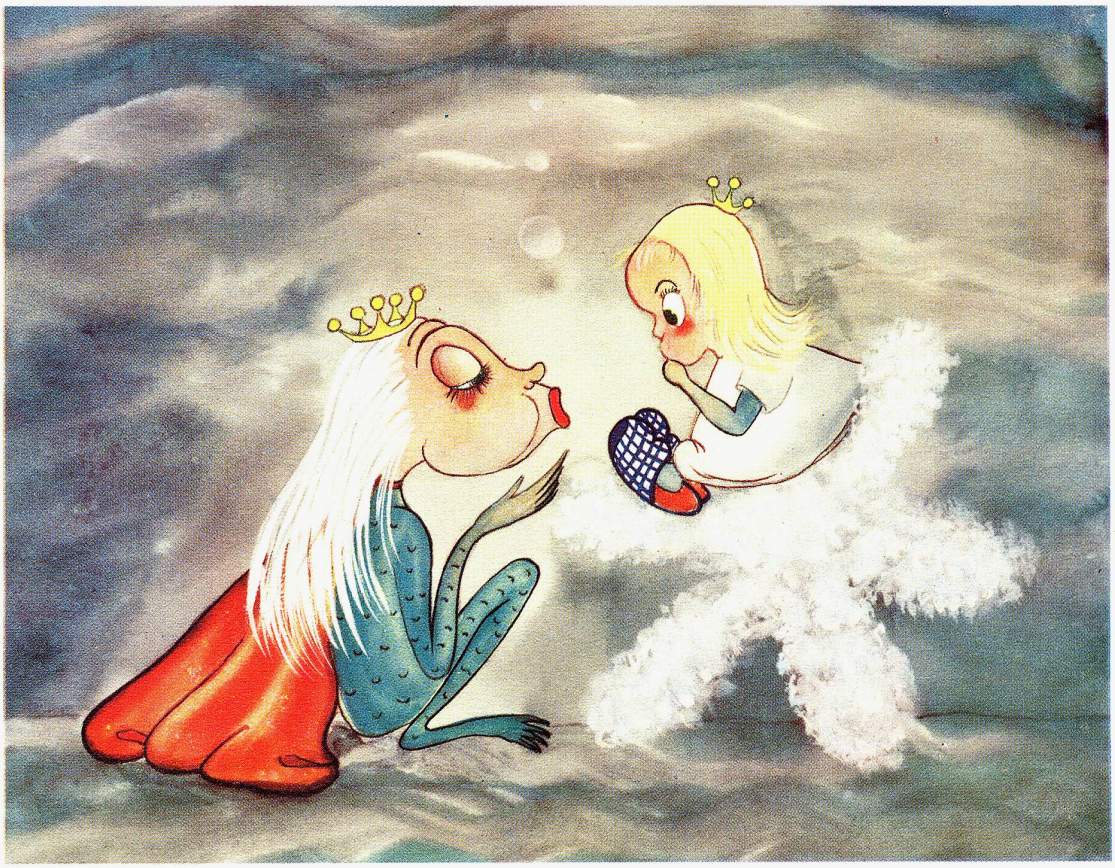

Beispiel aus der Praxis:

Aus dem Kinderbuch: «Der tanzende Mond» *
von Margrit Braegger, St. Gallen

Mehrfarben-Offsetdruck E. Löpfe-Benz AG.

* «Der tanzende Mond», Kinderbuch nach dem Märchenspiel von Margrit Braegger, St. Gallen
Preis Fr. 4.–, erhältlich in den Buchhandlungen oder beim Verlag E. Löpfe-Benz AG, Rorschach

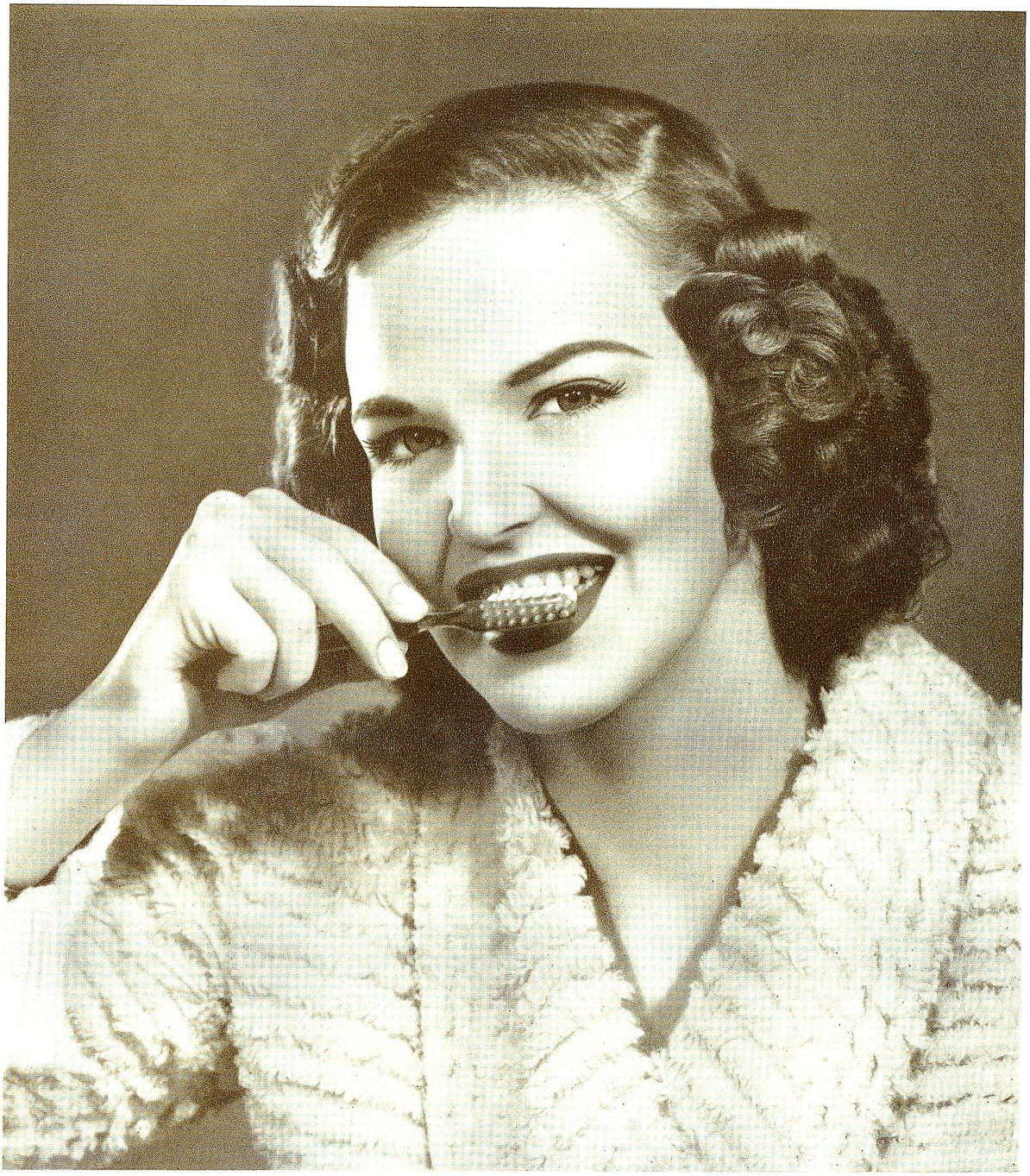

Odol

Solch gesunde, weiße Zähne sind der schönste Schmuck. Odol-Zahnpasta enthält neuen Wirkstoff für herrlich weiße Zähne. Deshalb besitzt Odol-Zahnpasta besonders große Reinigungskraft. Stark schäumend reinigt Odol auch zwischen den Zähnen. Ein frischer Mund, mit Odol-Schaum desinfiziert: weiße Zähne, reiner Atem.

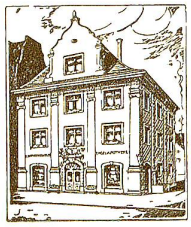

Die Engel-Apotheke
Gegründet 1820

Ausführung ärtzlicher Verordnungen / Homöopathische und Biochemische Abteilung / Untersuchungen / Versand / Fabrikation pharmazeutischer Spezialitäten / Arzneikräuter / Sorgfältiger Einkauf nur erstklassiger Drogen / Sanitätsgeschäft / Reichhaltiges Lager aller Artikel zur Gesundheits- und Krankenpflege, Säuglingspflege und Ernährung / Toiletteartikel / Parfümerien / Großes Lager an Spirituosen und Weinen

Engel-Apotheke Rorschach, C. Rothenhäusler AG.

Hauptstraße 49, Telefon 4 14 04

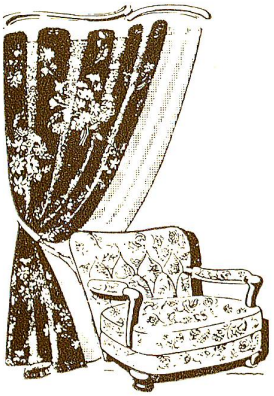

Spezialgeschäft für Innendekoration

Walter Büchi

Tapezierer und Dekorateur

Rorschach
Kirchstr. 15
Tel. 4 19 15

Polstermöbel, Stilmöbel, Gardinen und Vorhänge
Betten, Dea- und Schlaraffia-Matratzen, Sonnenstoren, Wandbespannungen, Teppiche

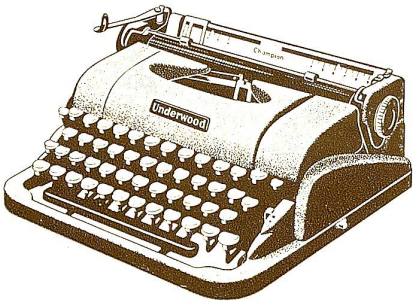

In einer ansprechenden neuen Form und mit den Vorzügen der großen Büromaschine präsentiert sich die

UNDERWOOD-Portable

Einige Tastenanschläge genügen um die technischen Feinheiten und die hohe Präzision dieser Schreibmaschine zu erkennen.

Verlangen Sie Prospekt oder unverbindliche Vorführung!

MARKWALDER
& Co. St. Gallen

Kornhausstraße 5, St. Gallen

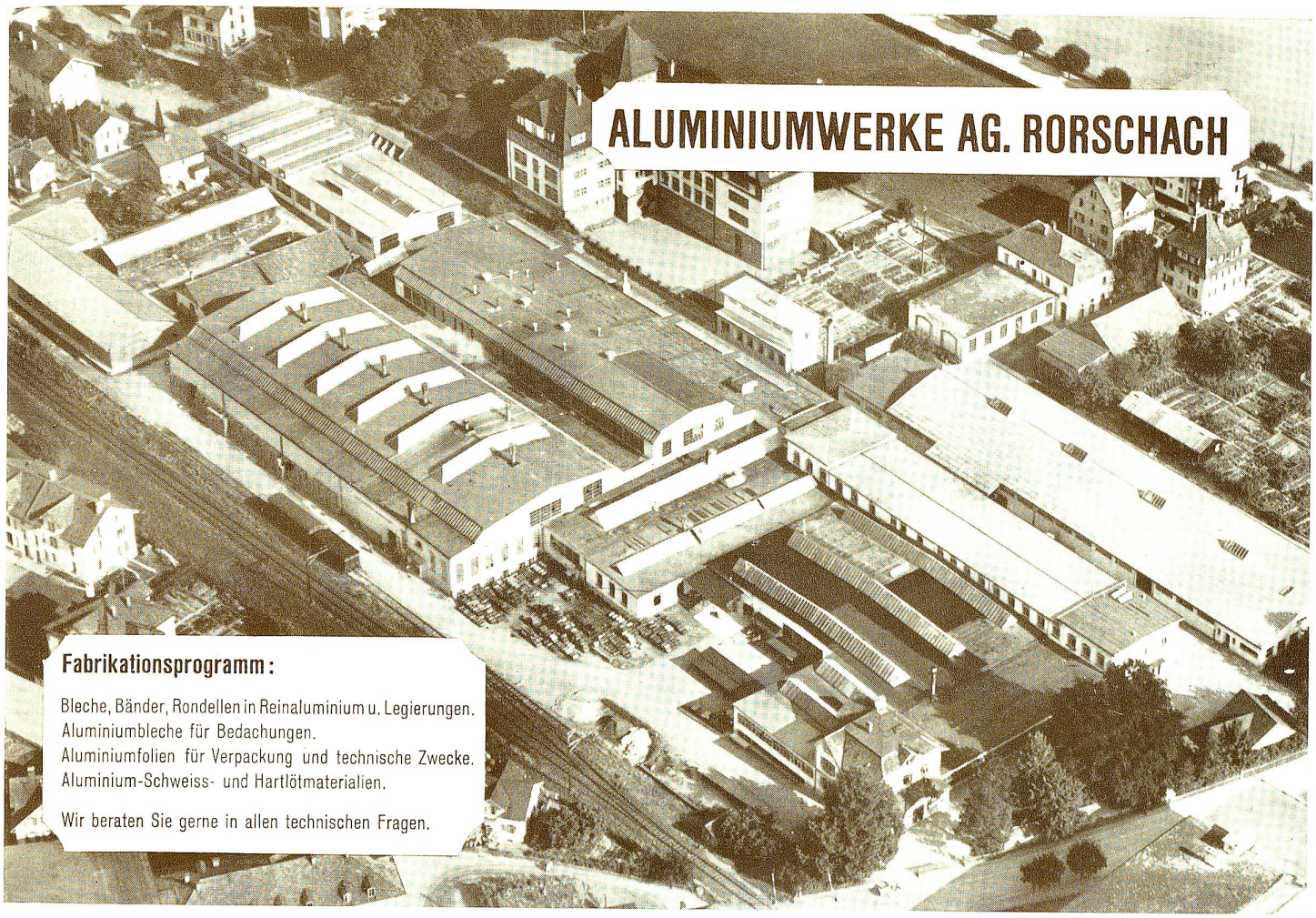

Dipl. Baumeister

H. BAGATTINI
RORSCHACH

Hoch- und Tiefbau

Eisenbeton

Verputzarbeiten

Reparaturen

TELEFON 4 11 82 / 4 15 54

Gute Clichés für Illustration und Werbung liefert Ihnen

Herm. Denz AG Clichés

Tscharnerstraße 14 Bern Telefon (031) 5 11 51

BIERBRAUEREI
SCHÜTZENGARTEN AG.
ST. GALLEN

1779–1954

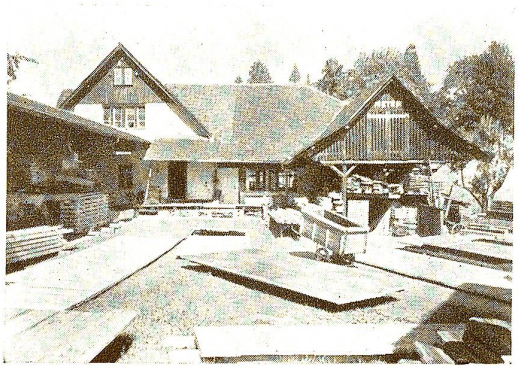

Ueber 50 Jahre

Seit 1901 liefern wir sämtliche Zimmerarbeiten für Hoch- und Tiefbau, Treppenbau, Schreinerarbeiten für Hochbau

Unsere Spezialität: Wasserdichte Bottiche

Zimmereigeschäft F. Meier + A. Vaccani

vormals Jakob Meier *Rorschach* *Telefon (071) 4 15 05*

Ihre Amateuraufträge

Entwickeln
Kopieren
Vergrößern

werden von mir ebenso gewissenhaft ausgeführt wie alle andern photographischen Arbeiten.

H. Labhart

Photograph, beim Landhausplatz

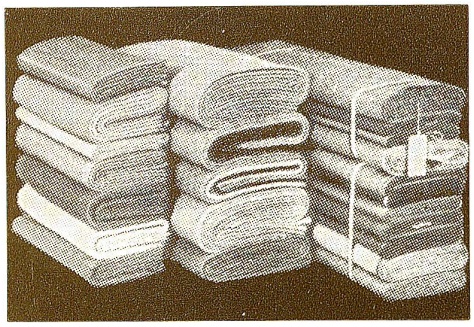

Groß assortiertes Lager moderner, original englischer Stoffe in erstklassiger Qualität

Direkter Stoffimport aus England

A. Erhard Rorschach

Stoffhandlung, Herren- und Damenschneiderei
Maß-Konfektion und Konfektion

Signalstraße 23 Telefon 4 24 05

Löwengarten

Spezial-Biere

Kartonage-Fabrik Rorschach

Carl Stärkle-Moser AG

Beispiel aus der Praxis: Aus dem Postkarten-Verkauf der Pro Juventute

Mehrfarben-Offsetdruck E. Löpfe-Benz AG.