Objekttyp: **Advertising**

Zeitschrift: **Rorschacher Neujahrsblatt**

Band (Jahr): **46 (1956)**

PDF erstellt am: **26.05.2024**

Nutzungsbedingungen

Die ETH-Bibliothek ist Anbieterin der digitalisierten Zeitschriften. Sie besitzt keine Urheberrechte an den Inhalten der Zeitschriften. Die Rechte liegen in der Regel bei den Herausgebern.
Die auf der Plattform e-periodica veröffentlichten Dokumente stehen für nicht-kommerzielle Zwecke in Lehre und Forschung sowie für die private Nutzung frei zur Verfügung. Einzelne Dateien oder Ausdrucke aus diesem Angebot können zusammen mit diesen Nutzungsbedingungen und den korrekten Herkunftsbezeichnungen weitergegeben werden.
Das Veröffentlichen von Bildern in Print- und Online-Publikationen ist nur mit vorheriger Genehmigung der Rechteinhaber erlaubt. Die systematische Speicherung von Teilen des elektronischen Angebots auf anderen Servern bedarf ebenfalls des schriftlichen Einverständnisses der Rechteinhaber.

Haftungsausschluss

Alle Angaben erfolgen ohne Gewähr für Vollständigkeit oder Richtigkeit. Es wird keine Haftung übernommen für Schäden durch die Verwendung von Informationen aus diesem Online-Angebot oder durch das Fehlen von Informationen. Dies gilt auch für Inhalte Dritter, die über dieses Angebot zugänglich sind.

Ein Dienst der *ETH-Bibliothek*
ETH Zürich, Rämistrasse 101, 8092 Zürich, Schweiz, www.library.ethz.ch

http://www.e-periodica.ch

Im gewalzten Naturzustand bis zur hochveredelten, mehrfarbig bedruckten Kaschierverbindung finden Aluminium-Folien für schützende und attraktiv werbende Verpackungen Verwendung. Aluminium-Folien sind beständig gegen Gase, Wasserdampf, Licht, Fettstoffe. Sie werden ebenso für technische Zwecke verwendet — Kondensatoren, Wärmeisolationen usw. — als auch für die Lebens- und Genußmittelindustrie, das heißt: für Verpackungen von Schokolade, Cigaretten, Butter, Schachtelkäse, Biscuits, Kaffee, Tee, Trockensuppen und vieles mehr

ALUMINIUMWERKE AG. RORSCHACH/SCHWEIZ

Aluminiumwerke AG Rorschach

Nähfaden für Hand, Maschine und alle Industriezweige

Baumwoll-, Zellwoll- und gemischte Zwirne für Weberei, Strickerei und Wirkerei

E. Mettler-Müller AG. Rorschach

Zwirnerei, Nähfadenfabrik, Stickerei Gegründet 1883

Otto Vogel

Glaserei / Schreinerei *Alle einschlägigen Arbeiten prompt und fachgerecht*

Rorschach Spitalstraße 14
Telefon 4 15 88

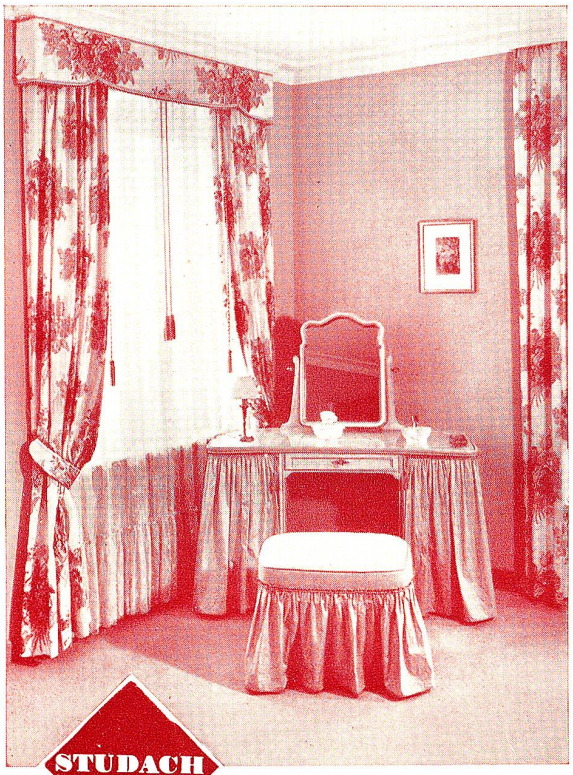

STÜDACH

Möbelwerkstätten St. Gallen
Ausstellung: Speisergasse 19

Jos. Walt, pat. Masseur

Bad Sanitas Rorschach

Telefon 4 21 90

empfiehlt seine
physikalischen Anwendungen

Original-Schlenzbad
das angenehme Kräuterschwitzbad
zur Entschlackung und Entgiftung

Zotofoam-Bad
vegetabilisches Schaum-Schwitzbad

Unterwasser-Strahlmassage

Glühlichtbad

Kohlensäure- und Sprudelbad

Extensionen

Fangopackungen

Massage

Fußpflege
Wizard-Einlagen

ALFRED KLAUS
MALERMEISTER
RORSCHACH

EIDG. MEISTERDIPLOM GEGRÜNDET 1864 MARIABERGSTRASSE 9 TELEFON 4 20 10

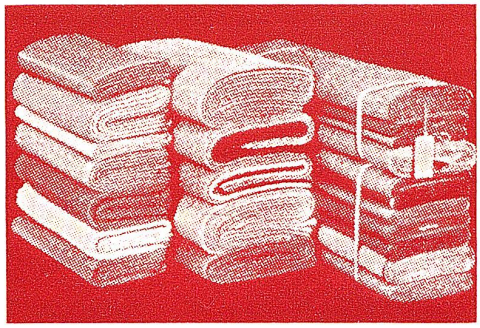

Großassortiertes Lager moderner, original englischer Stoffe in erstklassiger Qualität.

Direkter Stoffimport aus England

A. Erhard Rorschach

Stoffhandlung, Herren- und Damenschneiderei
Maß, Maß-Konfektion und Konfektion

Signalstraße 53 Telefon 4 24 05

Sabel

RORSCHACH

beschäftigt in Betrieb und Leitung eine Arbeitsgemeinschaft von tüchtigen und anerkannten Fachleuten, deren Leistungen mithelfen, dass

Sabel

PIANOS + FLÜGEL

sich stets wachsender Nachfrage erfreuen. Dürfen wir auch Sie bedienen? Besuchen Sie bitte unseren Betrieb ganz ohne Verpflichtung für Sie.

Pianofabrik
SABEL AG
Rorschach
Tel. (071) 4 14 67

BIENZ

Druckfarben

für Buchdruck, Steindruck, Offsetdruck und Tiefdruck

Farben für Spezialzwecke Sämtliche Druckhilfsmittel

GEBR. HARTMANN AG.

DRUCKFARBENFABRIK ZÜRICH-OERLIKON

Der Hafen
von Rorschach
anno 1847

Über 100 Jahre

Kaffee - Import
Konserven
Grossrösterei

Buob

en gros - mi gros - en détail

Dörrobst
vom In- und Ausland
Südfrüchte getrocknet
Einzige Pflaumen - Etuvage

Hans Buob AG Rorschach

Gegründet 1847

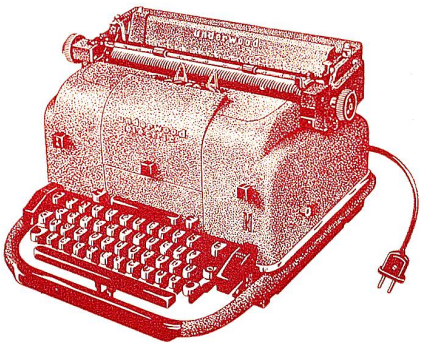

Die ruhige, angenehme Gangart und die verblüffenden technischen Merkmale der

UNDERWOOD - Electric

beeindrucken jeden Maschinenschreiber und befähigen ihn zu mühelosen Höchstleistungen. Es lohnt sich, diese vollelektrische Schreibmaschine unverbindlich zu erproben.

MARKWALDER
& Co. St. Gallen

Kornhausstrasse 5 Telefon (071) 22 59 31

DROGERIE
Schläpfer
HAUPTSTR. 46 RORSCHACH

Beispiel aus der Praxis:
Illustrationen aus der Kinderzeitschrift «TAPS»
Mehrfarben-Offsetdruck der Graphischen Anstalt
E. Löpfe-Benz AG.

DENZ CLICHES BERN

Ihr Lieferant für Plastikclichés

Herm. Denz AG, Clichés, Bern Postfach Mattenhof Telefon (031) 5 11 51/52

KARTONAGE-FABRIK RORSCHACH

Carl Stärkle-Moser AG

Treppenanlagen Betonfenster Bodenbeläge Fassaden-Verkleidungen

Spezial-beton AG Kunst-stein-werke Staad

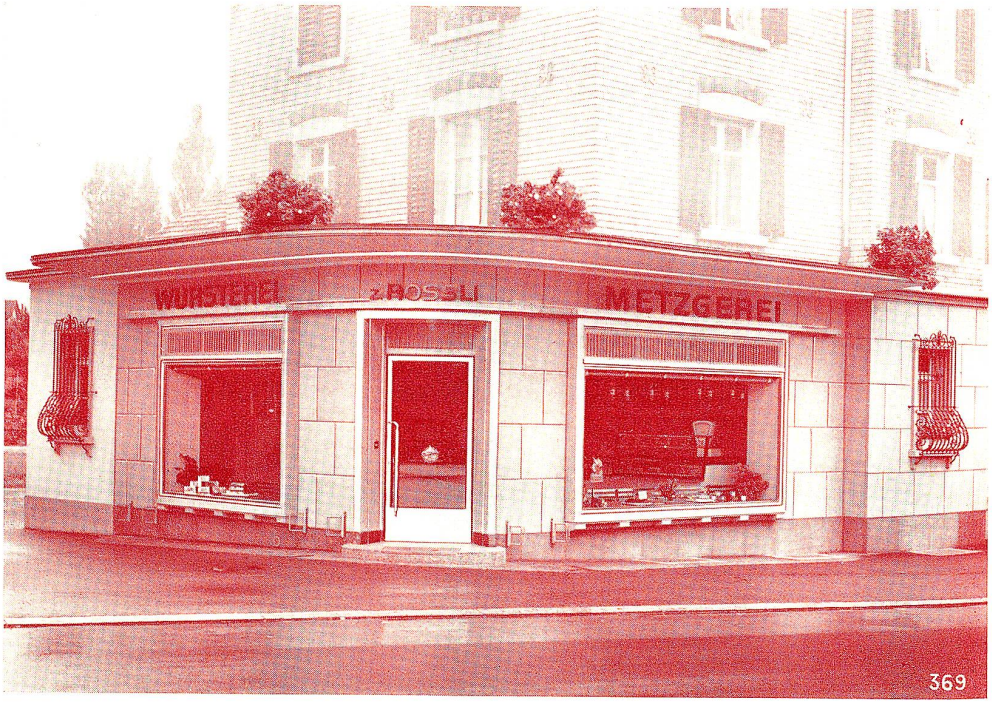

Fassadenverkleidung
einer Metzgerei
1953

SWISSA *piccola*

Modelle für jeden Zweck

Hermes-Baby Fr. 245.-
Hermes-Media Fr. 360.-
Hermes-2000 Fr. 470.-

Fr. 297.–

Füllhalter
in großer Auswahl

H. Scheidegger
RORSCHACH

Hafenplatz Haus Hotel «Anker» Telefon 4 13 89

OSCAR WEBER RORSCHACH

Roland 2-Farben-Offset

Die moderne schnellaufende Offsetmaschine

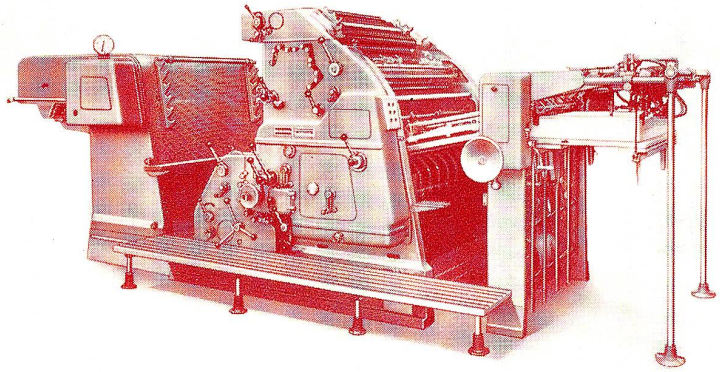

Wir liefern ferner:

LINOTYPE-Setzmaschinen und

LINOTYPE-Matrizen

STEMPEL-Handsatzschriften

M.A.N. Druckmaschinen
für Buchdruck:
SUPERMAN
AUTOMAN
POLY

M.A.N.-Stereotypiemaschinen

M.A.N-Rotationsmaschinen
für Buch-, Tief- und Offsetdruck

MASCHINEN-AKTIEN-GESELLSCHAFT BERN

Monbijoustraße 61 Telephon (031) 5 57 54

E. Löpfe-Benz AG Rorschach

Graphische Anstalt und Verlag,
Buch- und Offsetdruck

Signalstraße 7/9 Telephon (071) 4 23 91/92 Postcheck IX 637

Druckarbeiten
für Handel, Industrie und Gewerbe,
in einfacher und vornehmer Ausstattung,
ein- und mehrfarbig,
in Buchdruck- und Offsetdruckverfahren
in kleinen und großen Auflagen.
Zeitschriften, Broschüren, Kataloge,
Prospekte, Bilderbücher, Bücher
in jedem Umfang
und in jeder Ausstattung.
Privatdrucksachen für Freud und Leid
in kürzester Zeit

In unserer Offizin werden folgende Zeitungen und Zeitschriften gedruckt:

Ostschweizerisches Tagblatt
Rorschacher Tagblatt Gegründet 1845

Rascher Nachrichten- und Depeschendienst. Regelmäßige, alle Fragen des öffentlichen Lebens behandelnde Leitartikel. Korrespondenten in allen Landesteilen und im Ausland. Interessante Feuilletons. Beilagen. Illustrierte Monats-Chronik aus dem Verbreitungsgebiete.
Verlag: E. Löpfe-Benz AG.
Redaktion: Hermann Niederer und Paul Hug.

Nebelspalter Gegründet 1875

Schweizerische humoristisch-satirische Wochenschrift.
Die unabhängige schweizerische Zeitschrift für Humor und Satire, die ein Faktor im schweizerischen Geistesleben in politischer und kultureller Hinsicht geworden ist.
Wöchentlich 32 bis 40 Seiten in farbigem Offsetdruck.
Mitarbeit bedeutender Künstler und Schriftsteller.
Herausgeber E. Löpfe-Benz.
Bildredaktion Carl Böckli, Textredaktion Franz Mächler.
Druck und Verlag: E. Löpfe-Benz AG, Rorschach.

Der Sektionschef Gegründet 1916

Offizielles Organ des Verbandes schweizerischer Sektionschefs.
Erscheint monatlich in den drei Landessprachen.
Redaktion: Hermann Wälly, Sektionschef, St. Gallen.

Rorschacher Neujahrsblatt Gegründet 1910

Das reich illustrierte und reichhaltig ausgestattete Neujahrsblatt mit Schreibmappe, mit literarischen, historischen und künstlerischen Beiträgen.
Herausgeber: E. Löpfe-Benz
Druck und Verlag: E. Löpfe-Benz AG.

Bulletin Suisse
International Review Gegründet 1914

mit Exportnachweis. Monatlich erscheinende Exportzeitschrift in französischer und englischer Sprache
Verlag: Bendien's Weltdienst in Basel, Mustermessegebäude.

Schweizer Film Suisse Gegründet 1934

Einziges Fachorgan für das schweizerische Filmwesen.
Erscheint monatlich in reich illustrierten Heften von 32 bis 64 Seiten

Rorschacher Turnerblatt Gegründet 1932

Offizielles Organ des Stadtturnvereins, des Damenturnvereins Rorschach-Stadt und des Männerturnvereins Rorschach.
Erscheint jährlich sechsmal in Heften von 16 Seiten.
Redaktion: Eugen Fleischhauer.

Nebelspalter Buchverlag

Humoristisch-satirische Bücher und Mappen von Böckli, Giovannetti, Wälti, Schœnenberger
Neuerscheinungen: Carl Böckli: Euserein; Kaspar Freuler: Ein Mann namens Ferdinand; Hans Moser: Das ewig junge Volkslied; Wer zuerst lacht ...; Türmlikon.

St. Gallische Kantonalbank

Staatsgarantie

empfiehlt sich für

Hypotheken und Baukredite

Aufbewahrung von Wertsachen
in offenen oder verschlossenen Depots

Vermietung von Schrankfächern
in unserer modernen Tresoranlage

Geldanlagen auf
Obligationen und Sparhefte

Bilanzsumme Fr. 790 000 000.-
Grundpfanddarleihen Fr. 565 000 000.-
Sparhefte Fr. 403 000 000.-

Roco Fruchtsalat ...

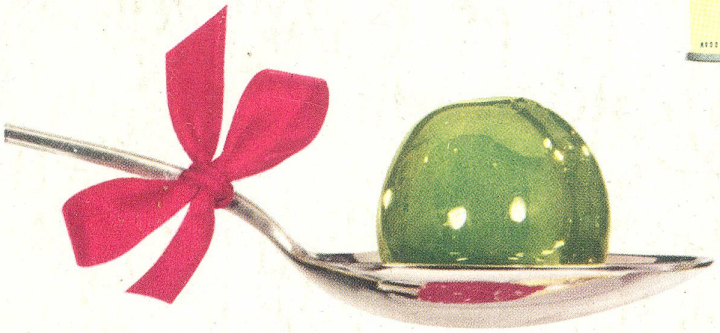

8 Sorten auserlesener Früchte

fein geschnitten —

wie das schmeckt!

Der feine Roco Fruchtsalat aus

Ananas ⋆ Spalierbirnen
Reineclauden ⋆ Herzkirschen
Mandarinenschnitzen ⋆ Mirabellen
Aprikosen ⋆ Pfirsichen