Fotos aus alter Zeit

Objekttyp: **Group**

Zeitschrift: **Gazette / Oldtimer Club Saurer**

Band (Jahr): **- (1993)**

Heft 18

PDF erstellt am: **27.05.2024**

Nutzungsbedingungen

Die ETH-Bibliothek ist Anbieterin der digitalisierten Zeitschriften. Sie besitzt keine Urheberrechte an den Inhalten der Zeitschriften. Die Rechte liegen in der Regel bei den Herausgebern.
Die auf der Plattform e-periodica veröffentlichten Dokumente stehen für nicht-kommerzielle Zwecke in Lehre und Forschung sowie für die private Nutzung frei zur Verfügung. Einzelne Dateien oder Ausdrucke aus diesem Angebot können zusammen mit diesen Nutzungsbedingungen und den korrekten Herkunftsbezeichnungen weitergegeben werden.
Das Veröffentlichen von Bildern in Print- und Online-Publikationen ist nur mit vorheriger Genehmigung der Rechteinhaber erlaubt. Die systematische Speicherung von Teilen des elektronischen Angebots auf anderen Servern bedarf ebenfalls des schriftlichen Einverständnisses der Rechteinhaber.

Haftungsausschluss

Alle Angaben erfolgen ohne Gewähr für Vollständigkeit oder Richtigkeit. Es wird keine Haftung übernommen für Schäden durch die Verwendung von Informationen aus diesem Online-Angebot oder durch das Fehlen von Informationen. Dies gilt auch für Inhalte Dritter, die über dieses Angebot zugänglich sind.

Ein Dienst der *ETH-Bibliothek*
ETH Zürich, Rämistrasse 101, 8092 Zürich, Schweiz, www.library.ethz.ch

http://www.e-periodica.ch

Anfragen verteilt. Da ich, wie von euch vermutet, diese unkoordinierte Arbeit scheue, laufend hereinkommnede Anfragen verhühnere und niemanden finde, der gratis kopiert, werde ich diesen Winter ein Bestellformular mit Einzahlungsschein verschicken. So kann ich die ganze Arbeit in einem Aufwasch erledigen. Besten Dank fürs Verständnis!

Inseratetarife

ganze Seite	Fr 200.-
halbe Seite	Fr 100.-
Kleininserat (3 Zeilen)	Fr. 30.-

Kleininserate müssen auf jeden Fall schriftlich bis zum Redaktionsschluss bei mir eintreffen, von ganz- oder halbseitigen Inseraten brauche ich eine fotokopierbare Vorlage.

Kleininserat

Gesucht werden von T. Kugler, Arbon Kotflügel vorne und hinten für einen Saurer 5C. Tel. 071/46 11 58

Fotos aus alter Zeit (R.Früh)

Wieder einmal möchte ich euch Bilder aus vergangenen Tagen präsentieren. Diese wunderschönen A-Wagen, von denen ich noch mehr habe, konnte ich auf einem Flohmarkt ergattern. Der Besitzer überliess mir die ganze Serie zu einem günstigen Preis, was heute nicht mehr selbstverständlich ist. Daneben ist manches Foto, das mir geschenkt oder leihweise überlassen wurde. In mancher Schublade oder Album schlummern wahre Schätze von historischem Bildmaterial. Leider kommt es immer wieder vor, dass solche Bilder in den Abfalleimer wandern. Ich bin nun gebeten worden, an dieser Stelle vermehrt Nostalgie zu zeigen. Falls auch ihr etwas interessantes zu zeigen habt, könnt ihr das an meine Adresse schicken. Leihgaben werden selbstverständlich zurückgeschickt.
Roland Früh, Brugghalden 4, 9302 Kronbühl, Tel 071/38 53 82

Oldtimer Club Saurer

Oeffnungszeiten des Museums

Vom 1. April bis 31. Oktober

Jeweils am ersten Wochenende des Monats, Samstag und Sonntag von 14h00-17h00 und jeden Mittwoch von 18h00-20h00.

Eintrittspreise:	*pro Person*
Einzelpersonen	Fr. 5.-
Gruppen ab 9 Personen	Fr. 4.-
Renter / Militär	Fr. 2.50
Schüler / Lehrlinge	Fr. 2.50
Kinder unter 16 Jahren	gratis
Clubmitglieder gegen Ausweis	gratis

Heures d'ouvertures du musée

Du 1er avril au 31 octobre

Le premier week-end du mois, samedi et dimanche du 14h00-17h00, et chaque mercredi du 18h00-20h00.

Prix d'entrée:	*par personne*
Individuel	Fr. 5.-
Groupes (minimum 9 pers.)	Fr. 4.-
Retraités / militaire	Fr. 2.50
Etudiants / apprentis	Fr. 2.50
Enfants en dessous de 16 ans	gratuit
Membres du club contre carte d'identité	gratuit

Opening hours of the museum

From 1 April to 31 October

First week-end of the month on Saturday and Sunday from 2 p.m. to 5 p.m. and every Wednesday from 6 p.m. to 8 p.m.

Entrance-fees:	*Each*
Individual	Fr. 5.-
Groups (at least 9 persons)	Fr. 4.-
Pensioner / Military	Fr. 2.50
Students / Apprentices	Fr. 2.50
Children under 16 years	gratis
Members of the club against passport	gratis

Ore d'apertura del museo

Dal 1 aprile al 31 ottobre

Il primo fine settimana del mese, sabato e domenica dalle ore 14.00 alle ore 17.00 ogni mercoledì dalle ore 18.00 alle ore 20.00

Prezzo d'entrata:	*per persona*
Singola	Fr. 5.-
Gruppo (minimo 9 persone)	Fr. 4.-
Pensionati / militari	Fr. 2.50
Studenti / apprendisti	Fr. 2.50
Ragazzi inferiore ai 16 anni	gratuita
Membri del club con carta d'identità	gratuita

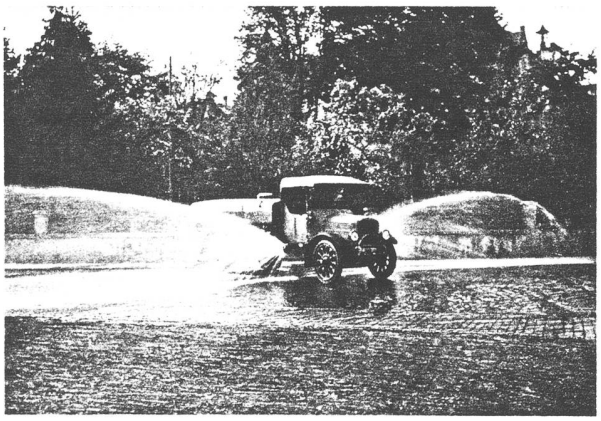

ARROSEUSE AVEC POMPE À PRESSION.
SPRENGWAGEN MIT PUMPE.
WATERING WAGON WITH PUMP.

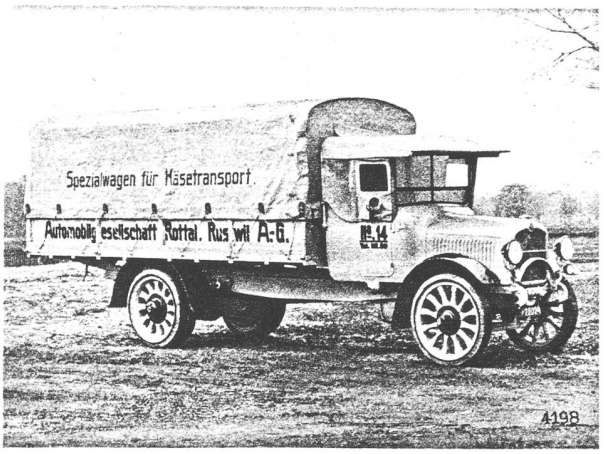

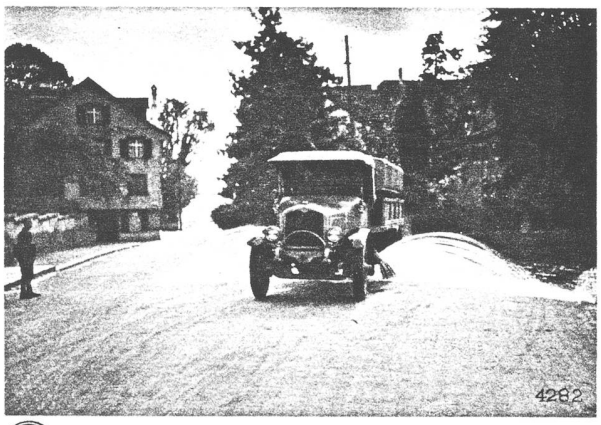

ARROSEUSE SANS POMPE.
SPRENGWAGEN OHNE PUMPE.
WATERING WAGON WITHOUT PUMP.

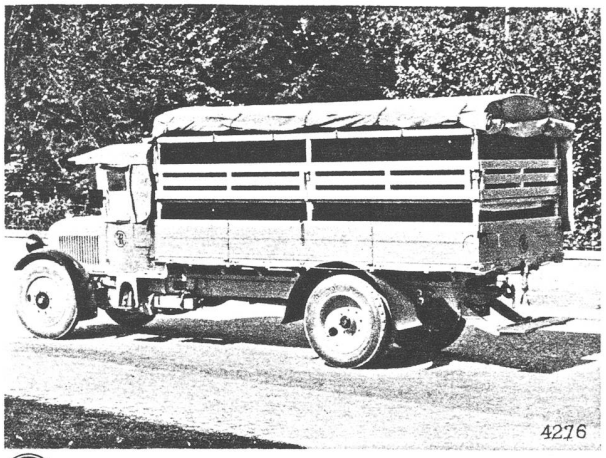

CAMION AVEC CARROSSERIE SPÉCIALE POUR LE TRANSPORT DE FROMAGE.
LASTWAGEN MIT SPEZIAL-KAROSSERIE FÜR KÄSETRANSPORT.
LORRY WITH SPECIAL BODY FOR THE TRANSPORT OF CHEESE.

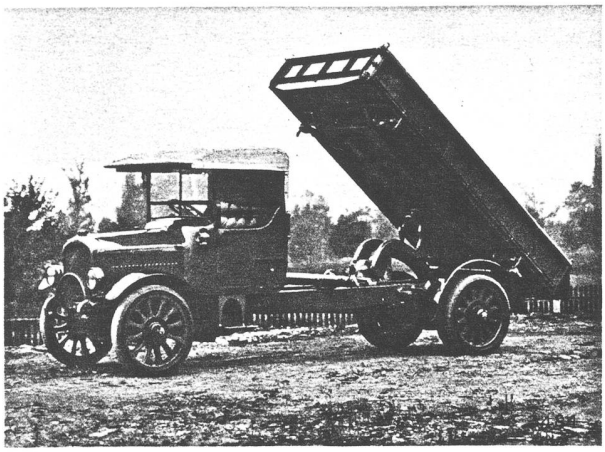

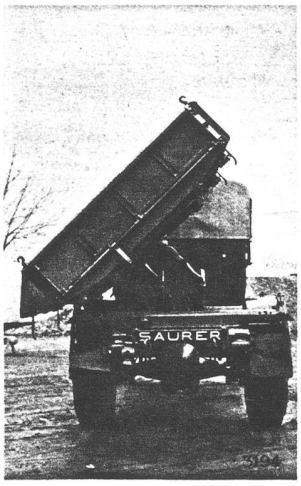

CAMION 5 TONNES AVEC BENNE BASCULANT SUR TROIS CÔTÉS.
5 TONNEN LASTWAGEN MIT DREISEITEN-KIPPBRÜCKE.
5 TON LORRY WITH 3-WAY TIPPING BODY.

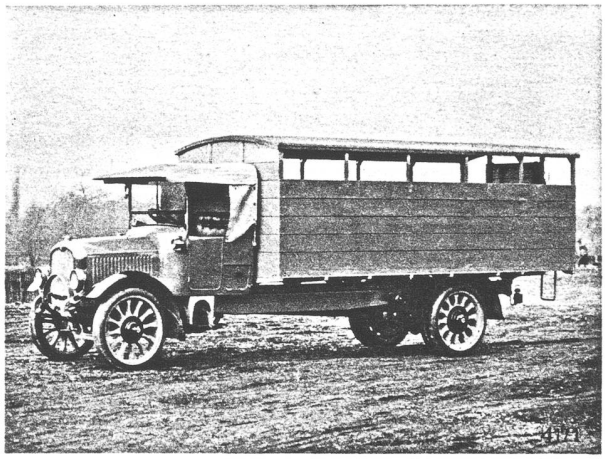

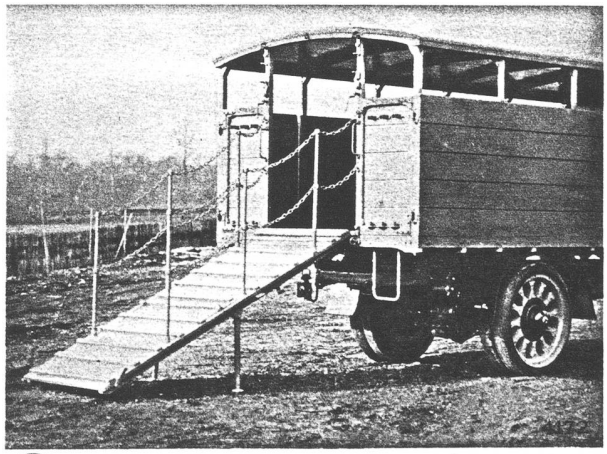

CAMION 5 TONNES POUR LE TRANSPORT DE BÉTAIL.
5 TONNEN LASTWAGEN FÜR VIEH-TRANSPORT.
5 TON LORRY FOR CATTLE TRANSPORT.

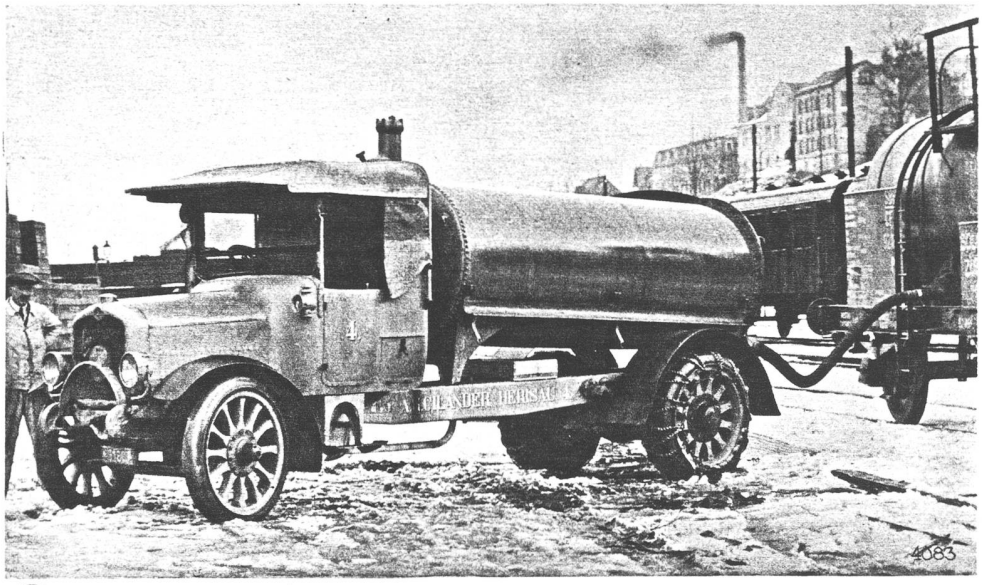

CAMION 5 TONNES AVEC RÉSERVOIR.
5 TONNEN LASTWAGEN MIT ZISTERNE.
5 TON LORRY WITH TANK.

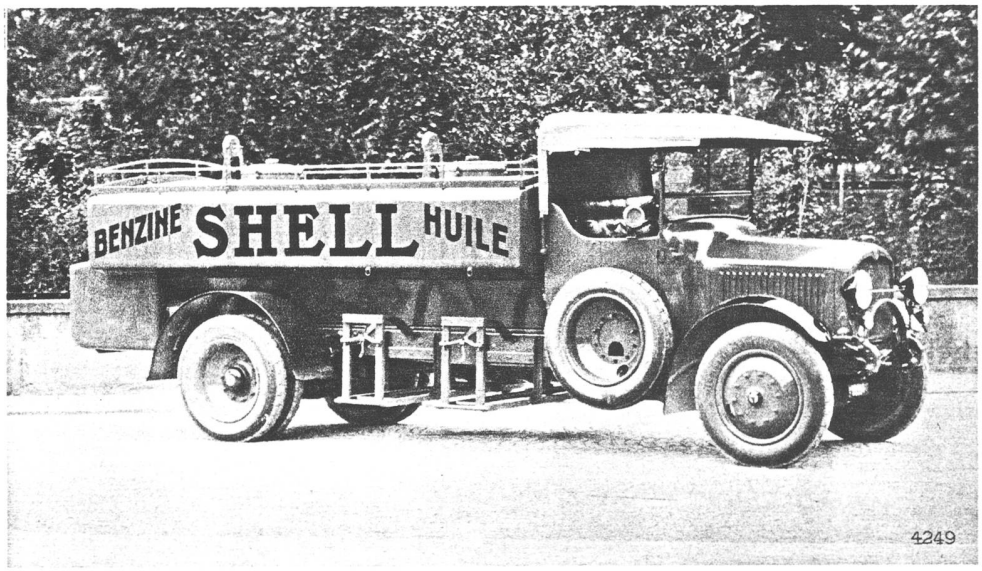

CAMION 5 TONNES SUR PNEUMATIQUES AVEC RÉSERVOIR
5 TONNEN LASTWAGEN AUF LUFTREIFEN MIT ZISTERNE.
5 TON LORRY ON PNEUMATICS WITH TANK

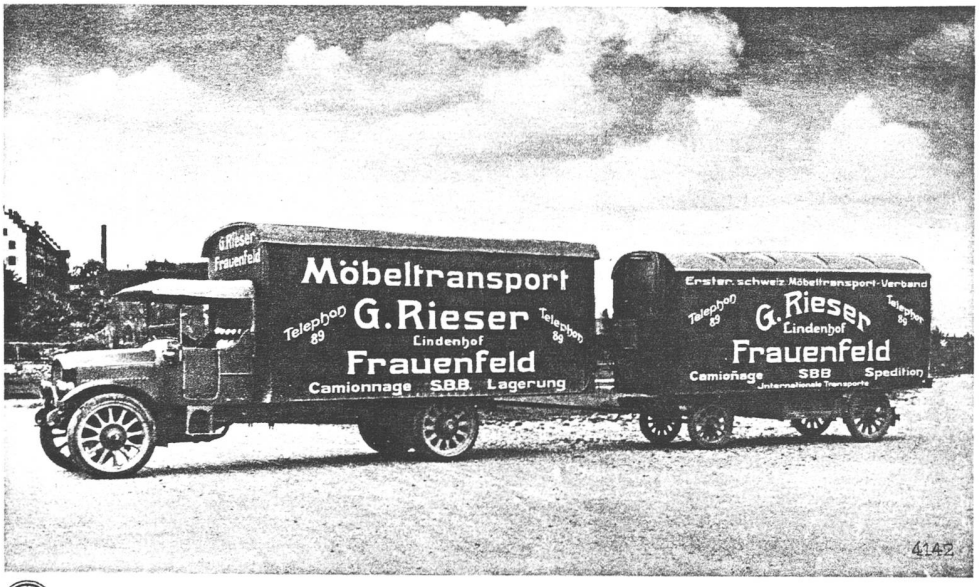

CAMION 5 TONNES AVEC REMORQUE.
5 TONNEN LASTWAGEN MIT ANHÄNGER.
5 TON LORRY WITH TRAILER.