Feuerwehrfest in Winterthur

Objekttyp: **Group**

Zeitschrift: **Gazette / Oldtimer Club Saurer**

Band (Jahr): **- (1995)**

Heft 4

PDF erstellt am: **26.05.2024**

Nutzungsbedingungen

Die ETH-Bibliothek ist Anbieterin der digitalisierten Zeitschriften. Sie besitzt keine Urheberrechte an den Inhalten der Zeitschriften. Die Rechte liegen in der Regel bei den Herausgebern.
Die auf der Plattform e-periodica veröffentlichten Dokumente stehen für nicht-kommerzielle Zwecke in Lehre und Forschung sowie für die private Nutzung frei zur Verfügung. Einzelne Dateien oder Ausdrucke aus diesem Angebot können zusammen mit diesen Nutzungsbedingungen und den korrekten Herkunftsbezeichnungen weitergegeben werden.
Das Veröffentlichen von Bildern in Print- und Online-Publikationen ist nur mit vorheriger Genehmigung der Rechteinhaber erlaubt. Die systematische Speicherung von Teilen des elektronischen Angebots auf anderen Servern bedarf ebenfalls des schriftlichen Einverständnisses der Rechteinhaber.

Haftungsausschluss

Alle Angaben erfolgen ohne Gewähr für Vollständigkeit oder Richtigkeit. Es wird keine Haftung übernommen für Schäden durch die Verwendung von Informationen aus diesem Online-Angebot oder durch das Fehlen von Informationen. Dies gilt auch für Inhalte Dritter, die über dieses Angebot zugänglich sind.

Ein Dienst der *ETH-Bibliothek*
ETH Zürich, Rämistrasse 101, 8092 Zürich, Schweiz, www.library.ethz.ch

http://www.e-periodica.ch

Feuerwehrfest in Winterthur

Am 20.Mai fuhren wir mit unserer Feuerwehr-Drehleiter und dem Jeep nach Winterthur zum grossen Feuerwehrfest mit Umzug.Da Roland Schweizer den OCS zu diesem Anlass angemeldet hatte,war er Fahrer der Drehleiter.Rolf Valentin durfte den Jeep pilotieren.Bei der Ankunft am Festplatz wurde man nach Nummer eingeordnet.Als der letzte Wagen eingetroffen war,standen etwa fünfzig Fahrzeuge für den Umzug bereit. Dieser setzte sich um 13'30 in Bewegung.Neben den vielen Saurer-LKW's gab es einige Exoten wie GMC,Faun,Mowag und Mercedes.Auffallend die grosse Anzahl von Feuerwehr-Personenwagen.Namen wie Packard,Chrysler und Cadillacs zierten vermehrt das Oldie-Corso.Den vielen Zuschauern schien das sichtlich zu gefallen.Leider war die Umzugs-Route sehr kurz ausgefallen was viele Standzeiten zur Folge hatte.
Ansonsten war das Fest ein grosser Erfolg,auch für den OCS selber.
Hat sich doch soeben das elfte Mitglied eingeschrieben.
Zum Schluss noch einige Bilder von diesem Erfolgs-Tag.

Saurer Drehleiter Jahrgang 1953, Hubraum 7983ccm,Gesamtgewicht 10800kg,ab 1969 bis heute im Einsatz bei der Feuerwehr Urdorf.

Auch die Feuerwehr Urdorf ist unserem Club beigetreten.
Herzlich Willkommen.

Autospritze Daimler-
Benz,Bauj. 1938
6Zyl.Diesel-Motor,100PS
Höchstgeschw. 75Km/Std.
Metz-Vorbaupumpe zirka
1500Lt/Min.
Besitzer:Freiwillige
Feuerwehr Waldshut-
Triengen Deutschland

Autospritze Saurer
Bauj.1948
6Zyl.Diesel-Motor
eingebaute Schenk Pumpe
2-stufig,Leistung zirka
2000Lt./Min.
Bis 1987 im Einsatz bei
Pikett Altstadt Winter-
thur.Standort
Feuerwehr Winterthur
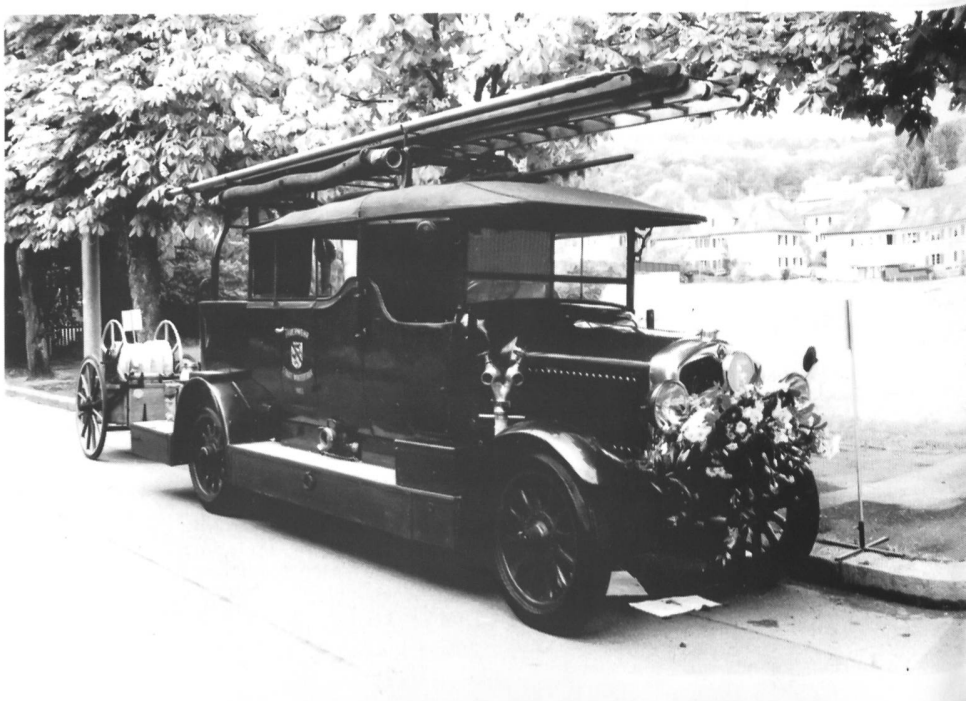
Autospritze Saurer
Bauj. 1923
4Zyl.Benzin-Motor
Wasserleistung bis
2200Lt./Min.
Besitzer:Stadt Winter-
thur.Restauriert durch
die Berufsfeuerwehr
Winterthur.