Buchli Transporte Versam

Objekttyp: **Group**

Zeitschrift: **Gazette / Oldtimer Club Saurer**

Band (Jahr): **- (1996)**

Heft 26

PDF erstellt am: **27.05.2024**

Nutzungsbedingungen

Die ETH-Bibliothek ist Anbieterin der digitalisierten Zeitschriften. Sie besitzt keine Urheberrechte an den Inhalten der Zeitschriften. Die Rechte liegen in der Regel bei den Herausgebern.
Die auf der Plattform e-periodica veröffentlichten Dokumente stehen für nicht-kommerzielle Zwecke in Lehre und Forschung sowie für die private Nutzung frei zur Verfügung. Einzelne Dateien oder Ausdrucke aus diesem Angebot können zusammen mit diesen Nutzungsbedingungen und den korrekten Herkunftsbezeichnungen weitergegeben werden.
Das Veröffentlichen von Bildern in Print- und Online-Publikationen ist nur mit vorheriger Genehmigung der Rechteinhaber erlaubt. Die systematische Speicherung von Teilen des elektronischen Angebots auf anderen Servern bedarf ebenfalls des schriftlichen Einverständnisses der Rechteinhaber.

Haftungsausschluss

Alle Angaben erfolgen ohne Gewähr für Vollständigkeit oder Richtigkeit. Es wird keine Haftung übernommen für Schäden durch die Verwendung von Informationen aus diesem Online-Angebot oder durch das Fehlen von Informationen. Dies gilt auch für Inhalte Dritter, die über dieses Angebot zugänglich sind.

Ein Dienst der *ETH-Bibliothek*
ETH Zürich, Rämistrasse 101, 8092 Zürich, Schweiz, www.library.ethz.ch

http://www.e-periodica.ch

Buchli Transporte Versam (Lina Liesch)

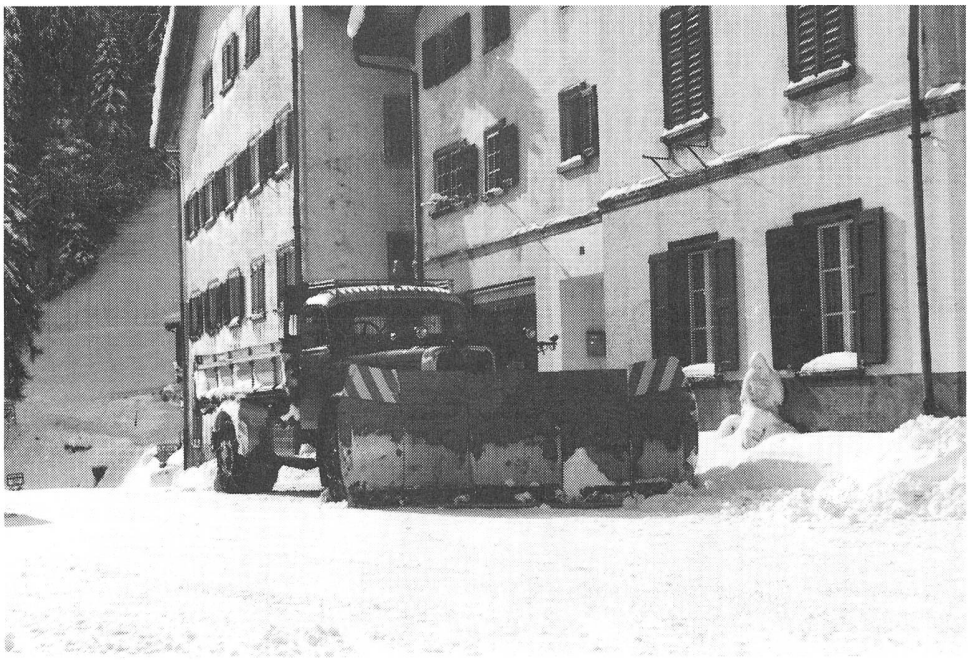

Saurer 5D 1963 : Beinahe 25 Jahre im haertesten Einsatz.
Hauptsaechlich im Safiental.

Postauto mit Raupenbandantrieb, Bauart 1930. Allwetterkarosserie mit 7 Plätzen. Poststrasse Chur-Tschiertschen.

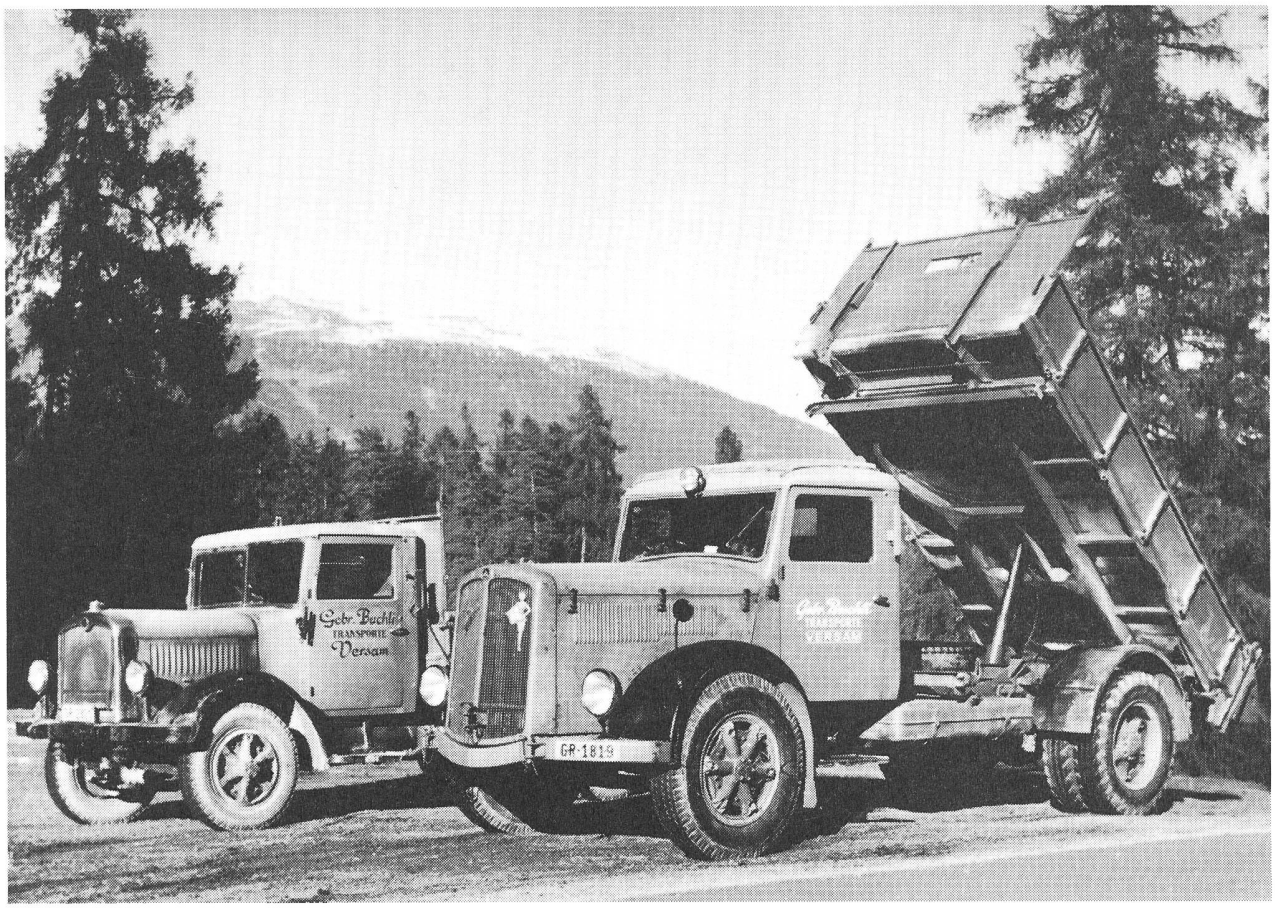

Aufnahme : Mitte 50 er Jahre, zwischen Valendas und Versam.
Saurer BOD / V8

1928	:	2 Pferde	
		10 Pferde	
35	:	1.PW Ford	
36	:	K1.LKW	
40	:	1 Kipper, Chevrolet	
45	:	Berna	
46	:	BOD	
52	:	CR2C	
53	:	V8 CH1D	
55	:	CD1D	
57	:	CD2D	
63	:	5D	1960 - 1976, J.B. u. Soehne
72	:	DK	76 - Buchli + Co.
76	:	D2KT 6x4	
78	:	D3KT	
80	:	DKT	
88	:	D4KTB 8x4	
x 90	:	D4KTB 8x4	
x 96	:	D3KT	

1945 wurde der erste Scheizerwagen gekauft, einen Berna.

x : Noch vorhandene Lastwagen.

Aufnahme : Leonhard Buchli (1934), 1965 Station - Versam.

Firma : Buchli + Co.,Transporte, Versam.
Gefuehrt von Jakob und Leonhard Buchli.

1988 : Wurde die Firma unter den Bruedern aufgeteilt.
(beide hatten unterdessen erwachsene Soehne.)

: Jakob Buchli und sein Sohn Peter, nennen ihre neue Firma : L. Buchli, Kerichtabfuhr + Getraenkedepot, Versam.

: Jakob Buchli behielt seinen Firmennamen.

Peter Buchli (1963),mit seinem Jahrgaenger Saurer 5D.

2.8.1996P.B./L.L.