Valcir aus Brasilien braucht Hilfe!

Objekttyp: **Group**

Zeitschrift: **Gazette / Oldtimer Club Saurer**

Band (Jahr): **- (2004)**

Heft 53

PDF erstellt am: **28.05.2024**

Nutzungsbedingungen

Die ETH-Bibliothek ist Anbieterin der digitalisierten Zeitschriften. Sie besitzt keine Urheberrechte an den Inhalten der Zeitschriften. Die Rechte liegen in der Regel bei den Herausgebern.
Die auf der Plattform e-periodica veröffentlichten Dokumente stehen für nicht-kommerzielle Zwecke in Lehre und Forschung sowie für die private Nutzung frei zur Verfügung. Einzelne Dateien oder Ausdrucke aus diesem Angebot können zusammen mit diesen Nutzungsbedingungen und den korrekten Herkunftsbezeichnungen weitergegeben werden.
Das Veröffentlichen von Bildern in Print- und Online-Publikationen ist nur mit vorheriger Genehmigung der Rechteinhaber erlaubt. Die systematische Speicherung von Teilen des elektronischen Angebots auf anderen Servern bedarf ebenfalls des schriftlichen Einverständnisses der Rechteinhaber.

Haftungsausschluss

Alle Angaben erfolgen ohne Gewähr für Vollständigkeit oder Richtigkeit. Es wird keine Haftung übernommen für Schäden durch die Verwendung von Informationen aus diesem Online-Angebot oder durch das Fehlen von Informationen. Dies gilt auch für Inhalte Dritter, die über dieses Angebot zugänglich sind.

Ein Dienst der *ETH-Bibliothek*
ETH Zürich, Rämistrasse 101, 8092 Zürich, Schweiz, www.library.ethz.ch

http://www.e-periodica.ch

Valcir aus Brasilien braucht Hilfe!

Diesmal geht es nicht um „unseren" Caminhao Saurer 1911, sondern um einen Berna in Sao Paolo. Dieselsepp, bekannt als Kenworth-Importeur, Saurer-Exporteur mit grossem Herz für die schwierige Situation in den Ländern Südamerikas, hat mitten in Sao Paolo einen Polizisten getroffen, welcher in seiner Freizeit den abgebildeten Berna, ein „Gmüeswägeli" restaurieren möchte. Valcir hat Jose um Ersatzteile gebeten. Dieselsepp ist angesichts des trostlosen Zustandes des Berna der Meinung, man müsse a) dem Mann helfen, und b) ihm einen ebenso alten „Charre" nach Südamerika schicken.

Diese Idee hat auch die Redaktion überzeugt. Allerdings verfügen wir weder über einen alten Berna noch über das Geld für den Transport.

Hier also unser Aufruf: Wo steht ein altes Gmüeswägeli herum, das niemand mehr braucht, und das im Weg steht? UND: wer spendiert einen Teil oder den ganzen Transport nach Südamerika? Der oder die Spender können versichert sein, dass die ganze Spende Valcir in Sao Paolo zugute kommt. Bitte melden bei Dieselsepp, mailto: nfz-handels-ag@bluewin.ch oder auf der Redaktion.
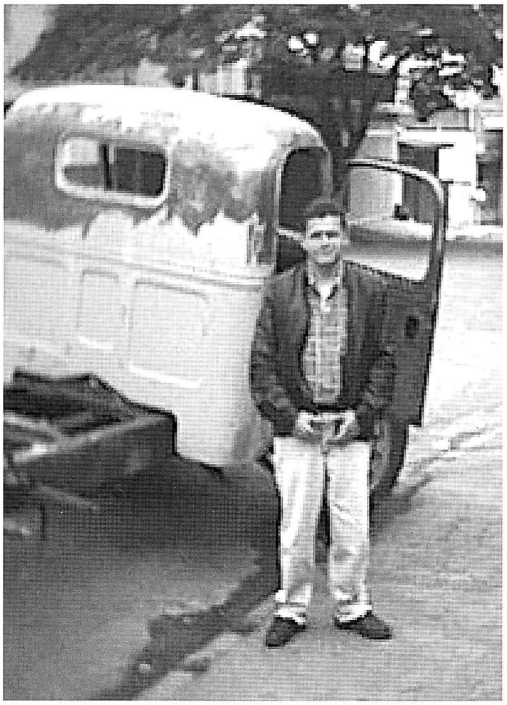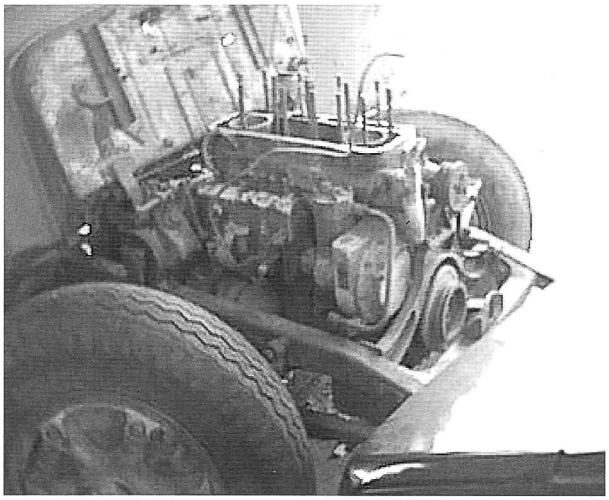
(Bericht rb, Bilder Dieselsepp)