# Marktplatz

Objekttyp: **Group**

Zeitschrift: **Gazette / Oldtimer Club Saurer**

Band (Jahr): **- (2009)**

Heft 70

PDF erstellt am: **27.05.2024**

**Nutzungsbedingungen**

Die ETH-Bibliothek ist Anbieterin der digitalisierten Zeitschriften. Sie besitzt keine Urheberrechte an den Inhalten der Zeitschriften. Die Rechte liegen in der Regel bei den Herausgebern.
Die auf der Plattform e-periodica veröffentlichten Dokumente stehen für nicht-kommerzielle Zwecke in Lehre und Forschung sowie für die private Nutzung frei zur Verfügung. Einzelne Dateien oder Ausdrucke aus diesem Angebot können zusammen mit diesen Nutzungsbedingungen und den korrekten Herkunftsbezeichnungen weitergegeben werden.
Das Veröffentlichen von Bildern in Print- und Online-Publikationen ist nur mit vorheriger Genehmigung der Rechteinhaber erlaubt. Die systematische Speicherung von Teilen des elektronischen Angebots auf anderen Servern bedarf ebenfalls des schriftlichen Einverständnisses der Rechteinhaber.

**Haftungsausschluss**

Alle Angaben erfolgen ohne Gewähr für Vollständigkeit oder Richtigkeit. Es wird keine Haftung übernommen für Schäden durch die Verwendung von Informationen aus diesem Online-Angebot oder durch das Fehlen von Informationen. Dies gilt auch für Inhalte Dritter, die über dieses Angebot zugänglich sind.

Ein Dienst der *ETH-Bibliothek*
ETH Zürich, Rämistrasse 101, 8092 Zürich, Schweiz, www.library.ethz.ch

**http://www.e-periodica.ch**

# Markplatz

## Ersatzteile für Veteranen

Suchen Sie Ersatzteile oder geschickte Mechanikerhände, die Ihr Schmuckstück überholen? In dieser Rubrik finden Sie nützliche Adressen, die Ihnen möglicherweise weiterhelfen. Alle Ersatzteil-Lieferanten sind nach wie vor eingeladen, ihr Angebot kurz zu beschreiben und an uns zu senden. Die in der Gazette publizierten Einträge finden Sie auch im Internet, wo sie ein Jahr bestehen bleiben.

T. und K. Arnold, Fischerweg 2, 9323 Steinach
Telefon: 071 446 82 61
Telefax: 071 446 17 09

*Verkauf von Ersatzteilen für:*
*Saurer- und Berna-Fahrzeuge 1930 bis 1970*
*Lastwagen und Busse*
*Militärfahrzeuge wie 4MH, 6M, 8M, 2CM, 4CM 5M*
*und Keller-Bosch-, Scintilla-, Nova-, Beka-, Westinghouse-Artikel usw.*
*mehr als 30'000 Artikel am Lager*

Derendinger
www.derendinger.ch

*Ersatzteile für Fahrzeuge ab 1970*

René Graf, Mechaniker, Mühlemattweg 24, 5034 Suhr
Telefon: 079 647 16 58

*Material sowie Reparaturen von Saurer Motoren jeglicher Art!*

Lastwagen Stutz GmbH, Walter Stutz, Zugerstrasse 47, 5621 Zufikon
Telefon: 056 633 33 18
Telefax: 056 631 31 60
www.saurer-berna.ch, E-Mail: info@saurer-berna.ch

Wir haben über 10'000 Ersatzteile am Lager!
Wir können auch kleinere Sonderserien anfertigen - Wir beschaffen (fast) jedes Ersatzteil!

Oscar Fäh AG, Sandackerstrasse, 9245 Oberbüren
Telefon: 071 955 73 19
Telefax: 071 951 45 69
www.oscarfaeh.ch, E-Mail: kressig@oscarfaeh.ch

*Diverse Ersatzteile für Kühlanlagen und Lüfter zu Saurer Fahrzeugen*

**Gesucht**

**Saurer/Berna 5DM/VM**

noch mit Saurer-Servo-Getriebe,
vorzugsweise starker Motor,
Zustand gut bis sehr gut

wird als Oldtimer gepflegt und gefahren

Tel. tagsüber: 055 444 10 32
Tel. abends: 055 444 32 35

**Gesucht zu Saurer**

**5C 8-Gang-Kurzbaugetriebe**
Schnellgang - Synchronringe
ev. ganze Gruppe

Tel. 032 392 25 12

**Gesucht**

**1 Saurer Alpenwagen**
Jahrgang 1954 -1958 oder
ähnliches Fahrzeug in sehr gutem Zustand.

Isliker Transport Neuhausen
Tel. 079 687 66 42

## Zu verkaufen, für Sammler!

**Original-Saurer-Vergaser**

A-Typ, ca. 1914, gereinigt, unrestauriert, komplett mit Klappen und Schwimmer-Mechanik, wunderschöner Bronceguss,

SAURER Claudel PATENT-Bezeichnung auf Schwimmergehäusedeckel gegossen, mit doppelwandigem Ansaugstutzen und schwenkbarem Aluminium-Ansaugteil

VHB CHF: 1'320.--

Manfred Wenger, Tel. +49 711 762 440
oder +49 173 95 33 596

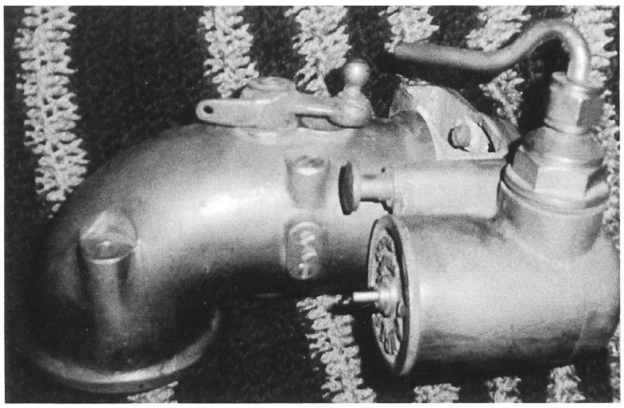

## Zu Verkaufen

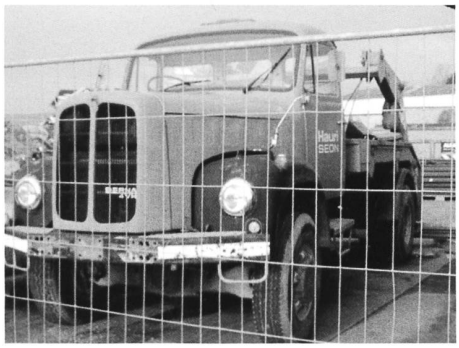

**Saurer/Berna 4DM** mit Knickarm-Absetzkipper, Fabrikat Hauser (einer der wenigen 4DM als Absetzkipper), Baujahr 1974, 250'000 km, Standort Deutschland

Interessenten melden sich bitte nächstmöglichst bei:

Bihl Martin
0049 7404/1832 oder 0049 171/7219925
martin@bihl-gmbh.de

✦✦✦✦✦✦✦✦✦

# Impressum Gazette

**Verantwortliche Redaktion**


| | |
|---|---|
| Für den Inhalt verantwortlich: | OCS; namentlich gezeichnete Artikel geben nicht die Meinung der Redaktion wieder |
| Bildbearbeitung: | BSG, Irene Marciello |
| Layout, Satz und Finish: | BSG, Irene Marciello, Christa Gambon |
| Druck: | DRUCKEREI WEIBEL AG, Metzgergasse 2, 9320 Arbon |

Die OCS Gazette ist das Mitteilungsblatt des Oldtimer Club Saurer. Sie erscheint viermal jährlich, die Auflage entspricht im Minimum der Anzahl Mitglieder des OCS. Erweiterte Auflagen sind je nach Anlass möglich. Alte Ausgaben der Gazette können je nach Vorrat im Museum gratis mitgenommen werden. Vergriffene Ausgaben werden nicht nachgedruckt.

Herausgeber: Oldtimer Club Saurer
Manuskripte, Disketten, Zuschriften und Leserbriefe bitte an die **Redaktionsadresse:** BSG Unternehmensberatung, OCS-Sekretariat, Rorschacher Strasse 150, 9006 St. Gallen; e-Mail: ocs@bsg.ch

✉ BSG Unternehmensberatung, OCS-Sekretariat, Rorschacher Strasse 150, 9006 St. Gallen,
e-Mail: ocs@bsg.ch