Impressum Gazette

Objekttyp: **Group**

Zeitschrift: **Gazette / Oldtimer Club Saurer**

Band (Jahr): **- (2009)**

Heft 70

PDF erstellt am: **23.05.2024**

Nutzungsbedingungen

Die ETH-Bibliothek ist Anbieterin der digitalisierten Zeitschriften. Sie besitzt keine Urheberrechte an den Inhalten der Zeitschriften. Die Rechte liegen in der Regel bei den Herausgebern.
Die auf der Plattform e-periodica veröffentlichten Dokumente stehen für nicht-kommerzielle Zwecke in Lehre und Forschung sowie für die private Nutzung frei zur Verfügung. Einzelne Dateien oder Ausdrucke aus diesem Angebot können zusammen mit diesen Nutzungsbedingungen und den korrekten Herkunftsbezeichnungen weitergegeben werden.
Das Veröffentlichen von Bildern in Print- und Online-Publikationen ist nur mit vorheriger Genehmigung der Rechteinhaber erlaubt. Die systematische Speicherung von Teilen des elektronischen Angebots auf anderen Servern bedarf ebenfalls des schriftlichen Einverständnisses der Rechteinhaber.

Haftungsausschluss

Alle Angaben erfolgen ohne Gewähr für Vollständigkeit oder Richtigkeit. Es wird keine Haftung übernommen für Schäden durch die Verwendung von Informationen aus diesem Online-Angebot oder durch das Fehlen von Informationen. Dies gilt auch für Inhalte Dritter, die über dieses Angebot zugänglich sind.

Ein Dienst der *ETH-Bibliothek*
ETH Zürich, Rämistrasse 101, 8092 Zürich, Schweiz, www.library.ethz.ch

http://www.e-periodica.ch

Zu verkaufen, für Sammler!

Original-Saurer-Vergaser

A-Typ, ca. 1914, gereinigt, unrestauriert, komplett mit Klappen und Schwimmer-Mechanik, wunderschöner Bronceguss,

SAURER Claudel PATENT-Bezeichnung auf Schwimmergehäusedeckel gegossen, mit doppelwandigem Ansaugstutzen und schwenkbarem Aluminium-Ansaugteil

VHB CHF: 1'320.--

Manfred Wenger, Tel. +49 711 762 440
oder +49 173 95 33 596

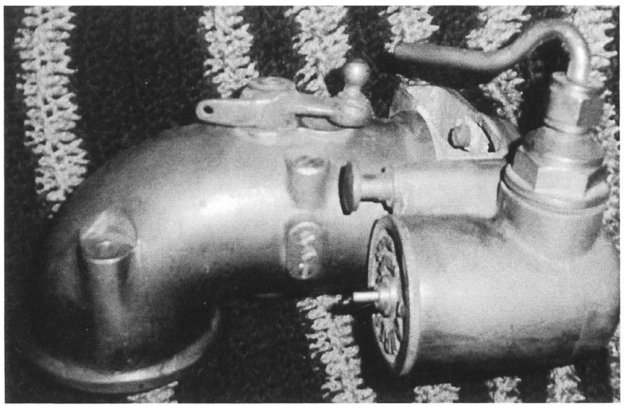

Zu Verkaufen

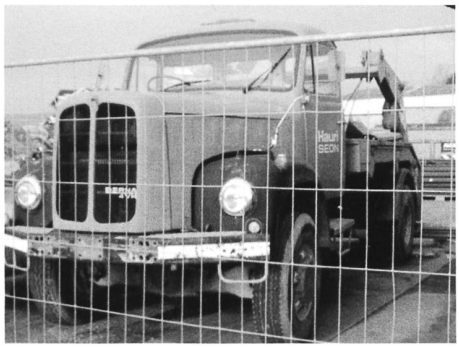

Saurer/Berna 4DM mit Knickarm-Absetzkipper, Fabrikat Hauser (einer der wenigen 4DM als Absetzkipper), Baujahr 1974, 250'000 km, Standort Deutschland

Interessenten melden sich bitte nächstmöglichst bei:

Bihl Martin
0049 7404/1832 oder 0049 171/7219925
martin@bihl-gmbh.de

✦✦✦✦✦✦✦✦✦

Impressum Gazette

Verantwortliche Redaktion

Für den Inhalt verantwortlich:	OCS; namentlich gezeichnete Artikel geben nicht die Meinung der Redaktion wieder
Bildbearbeitung:	BSG, Irene Marciello
Layout, Satz und Finish:	BSG, Irene Marciello, Christa Gambon
Druck:	DRUCKEREI WEIBEL AG, Metzgergasse 2, 9320 Arbon

Die OCS Gazette ist das Mitteilungsblatt des Oldtimer Club Saurer. Sie erscheint viermal jährlich, die Auflage entspricht im Minimum der Anzahl Mitglieder des OCS. Erweiterte Auflagen sind je nach Anlass möglich. Alte Ausgaben der Gazette können je nach Vorrat im Museum gratis mitgenommen werden. Vergriffene Ausgaben werden nicht nachgedruckt.

Herausgeber: Oldtimer Club Saurer
Manuskripte, Disketten, Zuschriften und Leserbriefe bitte an die **Redaktionsadresse:** BSG Unternehmensberatung, OCS-Sekretariat, Rorschacher Strasse 150, 9006 St. Gallen; e-Mail: ocs@bsg.ch

✉ BSG Unternehmensberatung, OCS-Sekretariat, Rorschacher Strasse 150, 9006 St. Gallen,
e-Mail: ocs@bsg.ch

Inserate Tarif für druckfertige Inserate, schwarz/weiss oder farbig (farbig nur auf 4. Umschlagseite möglich)

	Nicht-Mitglieder schwarz/weiss		farbig		Mitglieder schwarz/weiss		farbig	
1/8 Seite	SFR	40.--	SFR	60.--	SFR	20.--	SFR	40.--
1/4 Seite	SFR	65.--	SFR	100.--	SFR	40.--	SFR	75.--
1/2 Seite	SFR	110.--	SFR	200.--	SFR	75.--	SFR	160.--
Ganze Seite A4	SFR	160.--	SFR	350.--	SFR	110.--	SFR	300.--

Kleinanzeigen

für Verkauf und Suche von SAURER/BERNA-Teilen, -Fahrzeugen oder -Schrifttum sind bis zur Grösse von 1/8-Seiten für Club-Mitglieder kostenlos, sofern sie in Druckbuchstaben an die Redaktionsadresse gesandt werden.

Redaktionsschluss

28. Februar, 31. Mai, 31. August, 30. November

Erscheinungsdatum

März, Juni, September, Dezember

Adressen des OCS

Vorstand 2009

Präsidium	Dr. Ruedi Baer	St. Gallen	e-Mail: r.baer@bsg.ch
	Kurt Hess	Rorschacherberg	e-Mail: k.hess@gutefahrt.ch
Sekretär	Cornel Suhner	Roggwil	e-Mail: c.suhner@bluewin.ch
Kassier	Andreas Berner	Magden	e-Mail : andreas.berner@roche.com
Fahrzeugwart	Thomas Kugler	Arbon	e-Mail: kuegi@bluewin.ch
Materialwart	Max Meile	Gossau	e-Mail: m.meile@freesurf.ch
Marketing/Museum	Max Hasler	Arbon	
Archiv	vakant		

Bitte setzen Sie sich im Bedarfsfall mit obgenannten Personen direkt in Verbindung oder schreiben Sie uns an nachstehende Club-Adresse:

Oldtimer Club Saurer
Grabenstrasse 6
Postfach 265
CH-9320 Arbon

Postcheck- Konto Nr. 90-15436-7

Internet
http://www.saureroldtimer.ch

Mitgliedschafts-Beitrittserklärungen

Die einfachste Methode, um bei uns Mitglied zu werden, ist einfach den Mitgliederbeitrag zu zahlen. Das geschieht via Überweisung auf unser Postcheckkonto 90-15436-7 lautend auf Oldtimer Club Saurer Arbon. Bitte geben Sie auf der Überweisung deutlich Ihren Namen und Ihre Anschrift an, dann können wir Ihnen unsere Vereinspublikation, welche vierteljährlich erscheint, auch zustellen. Vermerken Sie im Mitteilungstext "Neumitglied; Beitrag 2009" sowie die von Ihnen gewünschte Kategorie, dann weiss auch der Kassier sofort, was los ist.

Mitglieder-Jahresbeitrag

Der jährliche Mitgliederbeitrag beträgt Fr. 15.-- für Aktivmitglieder und Fr. 80.-- für Freunde des OCS. Gönner und Sponsoren bezahlen mindestens Fr. 60.-- plus Fr. 15.--, wenn sie die Gazette erhalten wollen. Jugendliche in Ausbildung zahlen pauschal Fr. 25.--.

Adressänderungen der Mitglieder

Bitte schriftlich an die oben stehende Club-Adresse senden!