Rätsel / Wettbewerb

Objekttyp: **Group**

Zeitschrift: **Gazette / Oldtimer Club Saurer**

Band (Jahr): **- (2010)**

Heft 76

PDF erstellt am: **27.05.2024**

Nutzungsbedingungen

Die ETH-Bibliothek ist Anbieterin der digitalisierten Zeitschriften. Sie besitzt keine Urheberrechte an den Inhalten der Zeitschriften. Die Rechte liegen in der Regel bei den Herausgebern.
Die auf der Plattform e-periodica veröffentlichten Dokumente stehen für nicht-kommerzielle Zwecke in Lehre und Forschung sowie für die private Nutzung frei zur Verfügung. Einzelne Dateien oder Ausdrucke aus diesem Angebot können zusammen mit diesen Nutzungsbedingungen und den korrekten Herkunftsbezeichnungen weitergegeben werden.
Das Veröffentlichen von Bildern in Print- und Online-Publikationen ist nur mit vorheriger Genehmigung der Rechteinhaber erlaubt. Die systematische Speicherung von Teilen des elektronischen Angebots auf anderen Servern bedarf ebenfalls des schriftlichen Einverständnisses der Rechteinhaber.

Haftungsausschluss

Alle Angaben erfolgen ohne Gewähr für Vollständigkeit oder Richtigkeit. Es wird keine Haftung übernommen für Schäden durch die Verwendung von Informationen aus diesem Online-Angebot oder durch das Fehlen von Informationen. Dies gilt auch für Inhalte Dritter, die über dieses Angebot zugänglich sind.

Ein Dienst der *ETH-Bibliothek*
ETH Zürich, Rämistrasse 101, 8092 Zürich, Schweiz, www.library.ethz.ch

http://www.e-periodica.ch

Rätsel / Wettbewerb

Im der letzten Gazette schlich sich ein Fehler ein. In einem der Bilderboden war ein Lastwagen abgebildet, der kein Saurer und kein Berna war. Es ist aber nicht der Unic von Seite 16 gemeint.

Unter all den richtigen Einsendungen wird eine vom Fahrzeug-Eigner und vom Präsidenten des Oldtimerclubs Saurer persönlich signierte Plakette des Saurer-Treffens vom 1. Mai 2010 sowie ein Saurer-Anstecker in Schnürlischrift verlost. (Der Eigentümer des gesuchten LKWs ist vom Wettbewerb ausgschlossen).

Einsendungen bitte an folgende Adresse:

Oldtimerclub Saurer, c/o BSG Unternehmensberatung, Postfach 382, 9006 St. Gallen

Einsendeschluss ist der 31. Oktober 2010

✦✦✦✦✦✦✦✦✦

Für unsere Werkstatt sind noch helfende Hände gefragt

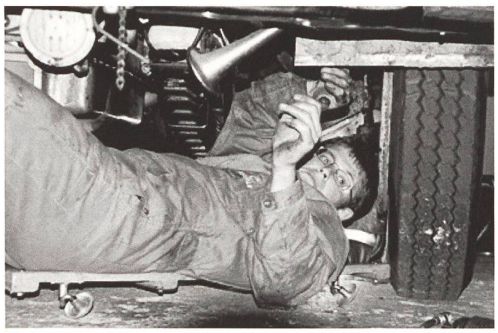

Jeden Dienstagabend, um 18.00 Uhr treffen sich Saurer-Enthusiasten in der tip-top eingerichteten Museumswerkstatt, um unsere Kostbarkeiten zu pflegen und am Laufen zu halten.

Wir wären sehr froh, wenn sich aus unseren Reihen noch ein paar Mutige finden, die Spass am Schrauben in fröhlicher Gesellschaft haben.

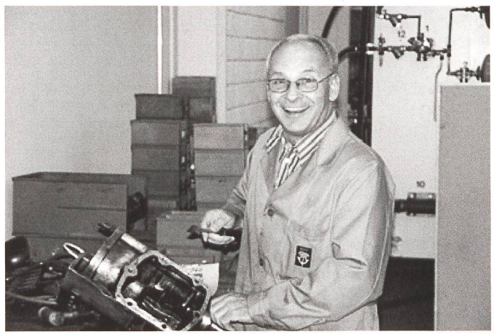

Habt Mut und kommt vorbei!!

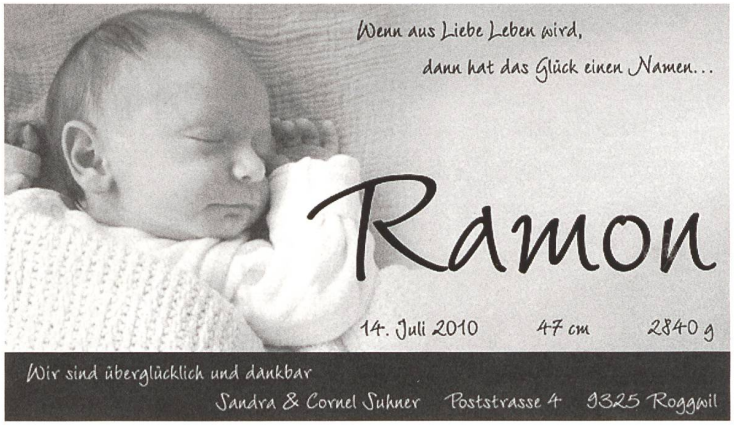

Für Nachwuchs wurde zwar schon gesorgt, bis dieser jedoch tatkräftig zupacken kann, bedarf es noch einige Zeit.