Auf Winnetous Spuren...

Autor(en): **Schmid, Ruedi**

Objekttyp: **Article**

Zeitschrift: **Gazette / Oldtimer Club Saurer**

Band (Jahr): **- (2010)**

Heft 77

PDF erstellt am: **23.05.2024**

Persistenter Link: https://doi.org/10.5169/seals-1037569

Nutzungsbedingungen

Die ETH-Bibliothek ist Anbieterin der digitalisierten Zeitschriften. Sie besitzt keine Urheberrechte an den Inhalten der Zeitschriften. Die Rechte liegen in der Regel bei den Herausgebern.
Die auf der Plattform e-periodica veröffentlichten Dokumente stehen für nicht-kommerzielle Zwecke in Lehre und Forschung sowie für die private Nutzung frei zur Verfügung. Einzelne Dateien oder Ausdrucke aus diesem Angebot können zusammen mit diesen Nutzungsbedingungen und den korrekten Herkunftsbezeichnungen weitergegeben werden.
Das Veröffentlichen von Bildern in Print- und Online-Publikationen ist nur mit vorheriger Genehmigung der Rechteinhaber erlaubt. Die systematische Speicherung von Teilen des elektronischen Angebots auf anderen Servern bedarf ebenfalls des schriftlichen Einverständnisses der Rechteinhaber.

Haftungsausschluss

Alle Angaben erfolgen ohne Gewähr für Vollständigkeit oder Richtigkeit. Es wird keine Haftung übernommen für Schäden durch die Verwendung von Informationen aus diesem Online-Angebot oder durch das Fehlen von Informationen. Dies gilt auch für Inhalte Dritter, die über dieses Angebot zugänglich sind.

Ein Dienst der *ETH-Bibliothek*
ETH Zürich, Rämistrasse 101, 8092 Zürich, Schweiz, www.library.ethz.ch

http://www.e-periodica.ch

Auf Winnetous Spuren....

Da ich schon mehrmals in den Balkan reiste um Fahrzeuge aus Schweizer Produktion zu fotografieren, entschloss ich mich, eine Reise für den Töffclub zu organisieren mit dem Ziel, zwei Fliegen auf einmal zu schlagen. Am Samstag den 14. August 2010 starteten wir im Glarnerland Richtung Südtirol, von wo aus wir über diverse Pässe nach Slowenien gelangten. Über Kroatien ging es nach Bosnien-Herzegovina, wo ich dann die ersten Saurer fotografieren konnte. Unsere Reise führte uns nun kreuz und quer durch den Balkan. In einem Ort namens "Sanski Most" sollten laut Angaben aus der Schweiz 12 Betonmischer in Einsatz stehen - dem war aber nicht so! Auf der Strecke in Richtung der serbischen Grenze konnten wir diverse Saurer "knipsen". In Serbien hatte ich noch zwei Adressen, wo es sicher noch Saurer habe. Die erste war in Aleksinac, wo der ex. Bingisser von Einsiedeln und noch 3 - 4 andere Ruinen herumstanden. Die zweite Adresse war kurz vor der mazedonischen Grenze, wo wir zu verschiedenen Saurer geführt wurden. Unsere weitere Route führte durch Mazedonien weiter nach Albanien. In Albanien befuhren wir die neu gebaute Autobahn Richtung Kukes, wo es letztes Jahr nur so von Saurer gewimmelt hat. Mit der Fertigstellung dieser Strasse sind fast alle Saurer verschwunden! An der Küste entlang fuhren wir dann wieder zurück in die Schweiz.

Fotos, Text: Ruedi Schmid

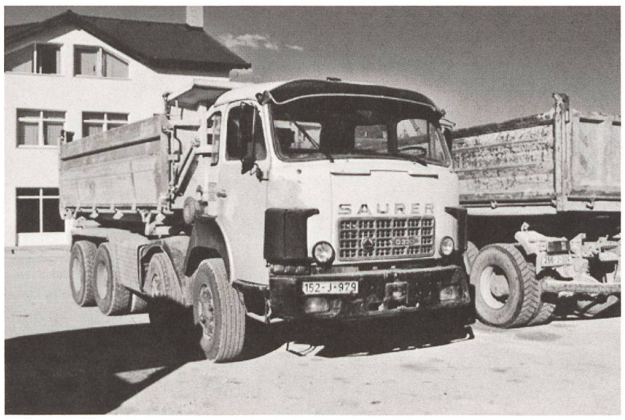

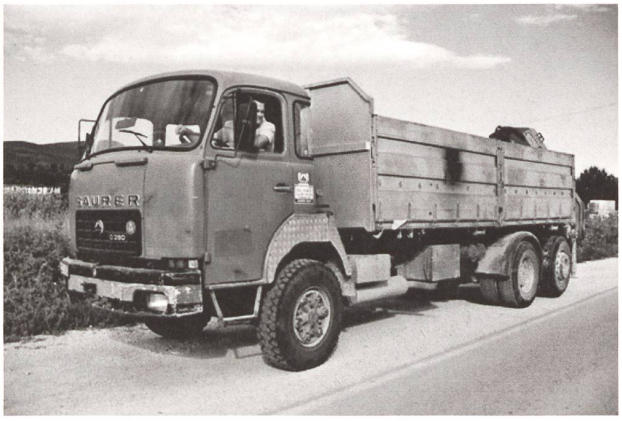

HEINMAP
HEINMAP
SAURER

SAURER

SAURER

SAURER

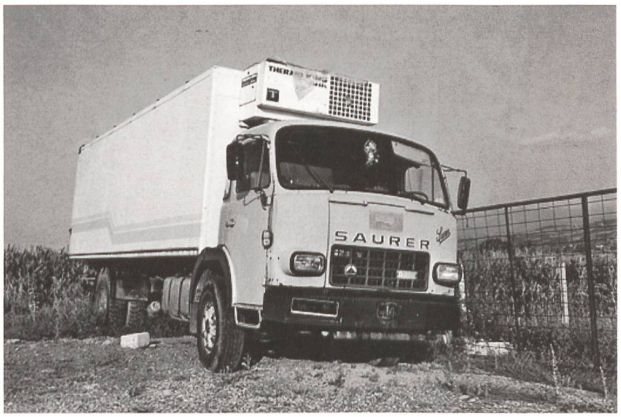
SAURER

DAF
SAURER