Saurer Museum am See und Depot

Objekttyp: **Group**

Zeitschrift: **Gazette / Oldtimer Club Saurer**

Band (Jahr): **- (2022)**

Heft 123

PDF erstellt am: **23.05.2024**

Nutzungsbedingungen

Die ETH-Bibliothek ist Anbieterin der digitalisierten Zeitschriften. Sie besitzt keine Urheberrechte an den Inhalten der Zeitschriften. Die Rechte liegen in der Regel bei den Herausgebern.
Die auf der Plattform e-periodica veröffentlichten Dokumente stehen für nicht-kommerzielle Zwecke in Lehre und Forschung sowie für die private Nutzung frei zur Verfügung. Einzelne Dateien oder Ausdrucke aus diesem Angebot können zusammen mit diesen Nutzungsbedingungen und den korrekten Herkunftsbezeichnungen weitergegeben werden.
Das Veröffentlichen von Bildern in Print- und Online-Publikationen ist nur mit vorheriger Genehmigung der Rechteinhaber erlaubt. Die systematische Speicherung von Teilen des elektronischen Angebots auf anderen Servern bedarf ebenfalls des schriftlichen Einverständnisses der Rechteinhaber.

Haftungsausschluss

Alle Angaben erfolgen ohne Gewähr für Vollständigkeit oder Richtigkeit. Es wird keine Haftung übernommen für Schäden durch die Verwendung von Informationen aus diesem Online-Angebot oder durch das Fehlen von Informationen. Dies gilt auch für Inhalte Dritter, die über dieses Angebot zugänglich sind.

Ein Dienst der *ETH-Bibliothek*
ETH Zürich, Rämistrasse 101, 8092 Zürich, Schweiz, www.library.ethz.ch

http://www.e-periodica.ch

Saurer Museum am See und DEPOT

SAURER MUSEUM am See

SAURER MUSEUM DEPOT

BERNA

Standort Museum am See

Weitegasse 8, 9320 Arbon

Öffnungszeiten

Täglich 10.00–18.00 Uhr
Tickets erhältlich im Restaurant «Saurer Garten» oder direkt im Saurer Museum. Jeweils am ersten Wochenende des Monats sind Auskunftspersonen anwesend.

Standort DEPOT

WerkZwei hinter dem Bahnhof im ehemaligen Presswerk, 9320 Arbon

Öffnungszeiten

Geöffnet Dienstag–Sonntag
Tickets erhältlich in der Chocolaterie Kölbener, bei art of optic (im Hamel-Gebäude) sowie im Restaurant «Presswerk», hinter der Musikschule.

Auskunft und Anmeldung für Führungen

Arbon Tourismus
Schmiedgasse 5, 9320 Arbon
Telefon: 071 531 01 75

Öffnungszeiten:
Montag–Freitag
09.00–11.30 und 14.00–18.00
(Sommer auch Samstagvormittag)
www.arbontourismus.ch oder
Mail an: info@arbontourismus.ch

*kein Ticketverkauf, wenn die Geschäfte rsp. das Restaurant Presswerk geschlossen haben. Öffnungszeiten beachten!

Eintrittspreise

Einzelpersonen	CHF 8.–
Kinder / Jugendliche unter 16 Jahren	Gratis
Eintritt Gruppe (ab 10 Personen, Mindestpauschale CHF 60.–), plus Führerentgelt	CHF 6.–
Eintritt mit Führung (Schulklassen)	CHF 3.–
Führung (pro Gruppe bis max. 20 Personen)	CHF 75.–
Clubmitglieder (Ausweis)	Gratis

Der Museums- und DEPOT-Besuch ist auch mit Rollstuhl möglich

Ein einzigartiger Zeitzeuge: der Motor der Lokomotiv- und Maschinenfabrik Winterhur von 1892. Schade, dass die Gazette nicht tönt. Der Motor seufzt und zischt, dass es eine Freude ist. Der Einzylinder-8-Liter-Gasmotor mit 8 PS gehört Hansruedi Meierhofer. Ausgestellt und in Betrieb gezeigt in unserer Museumsgarage anlässlich Arbon Classics 2022. Foto: Ruedi Baer.

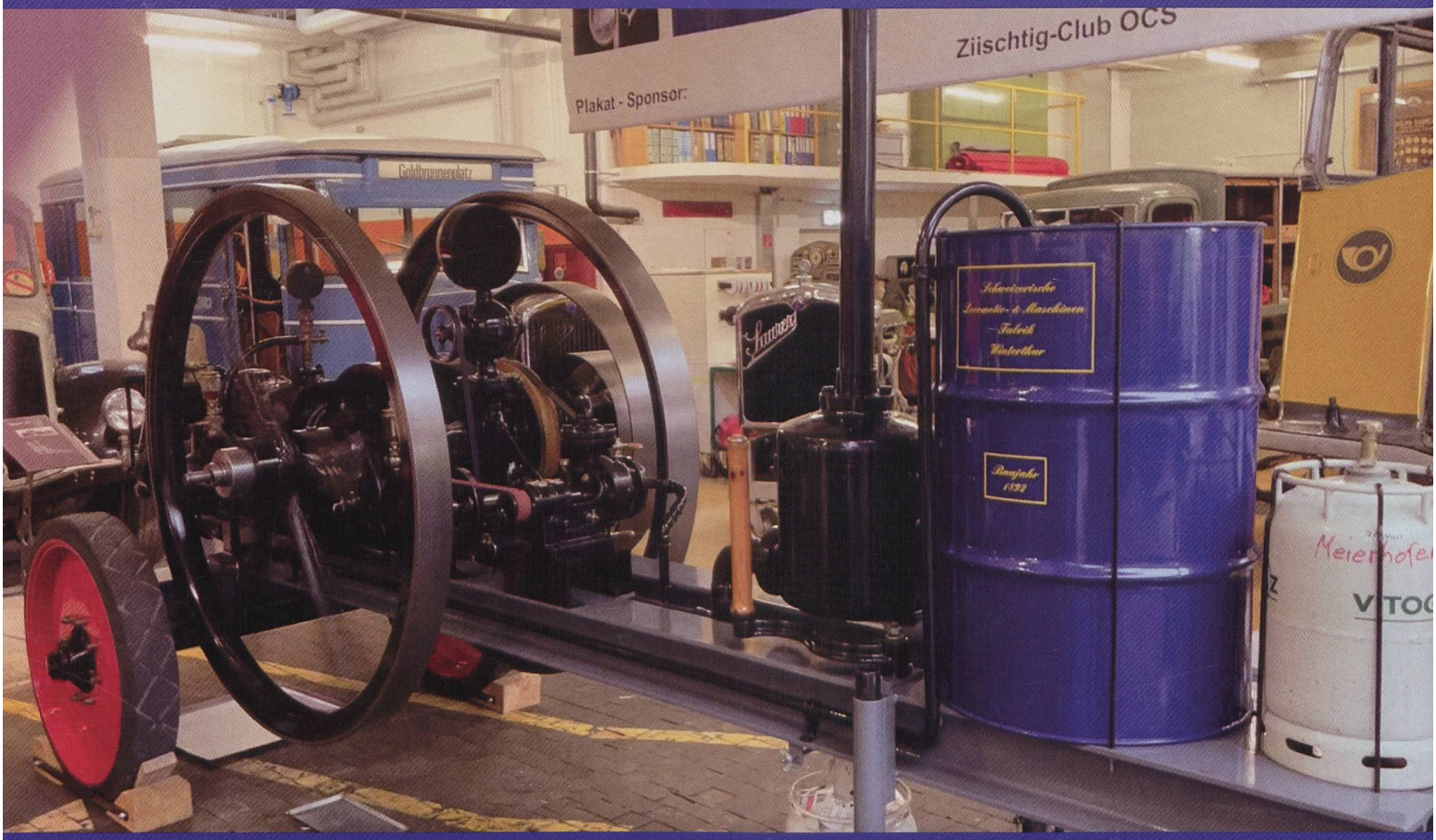
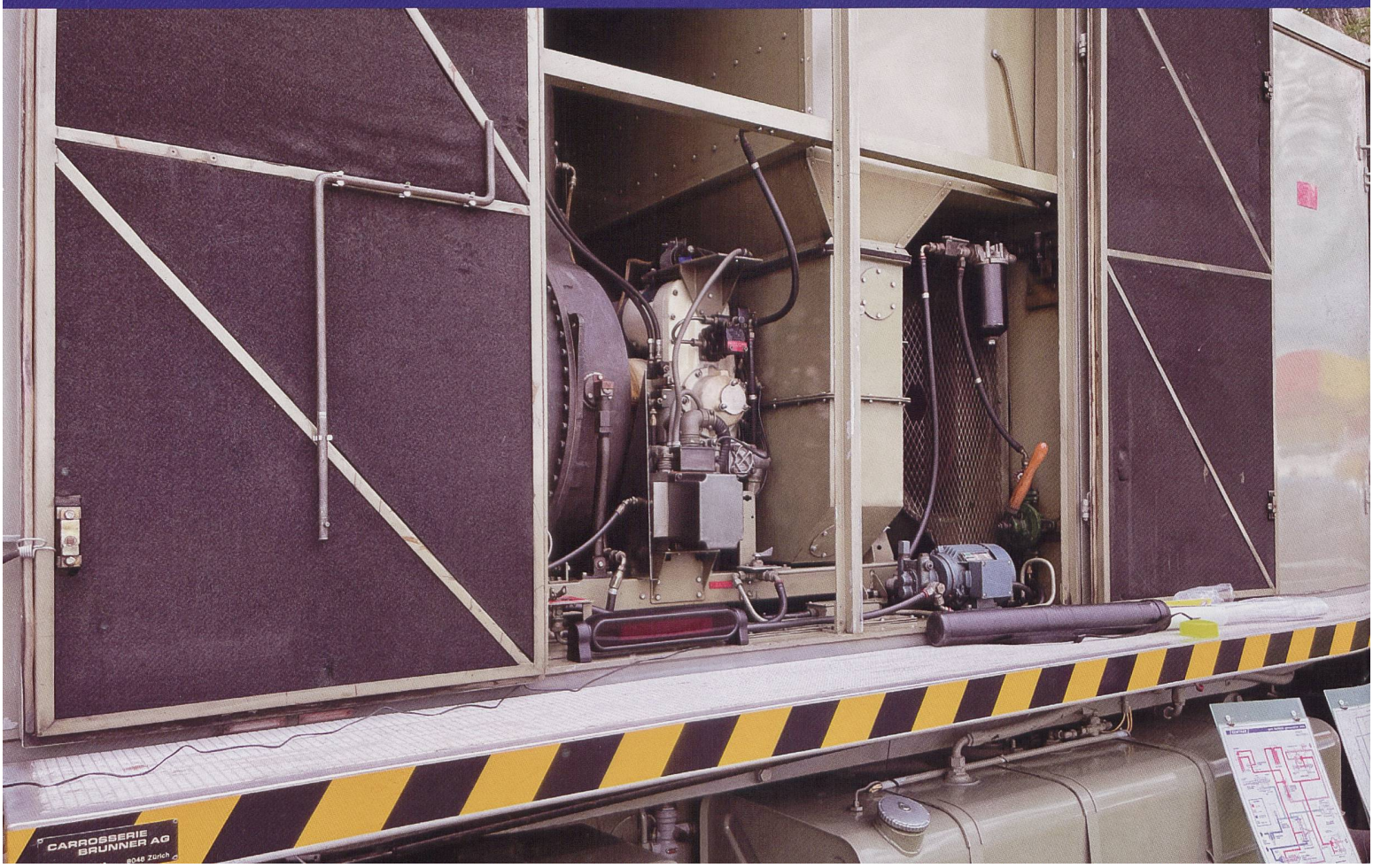
Als Kontrast zum über hundertjährigen Gasmotor eine 750 PS-CENTRAX-Gasturbine.
Eine extraordinäre Maschine, montiert auf einem Saurer Lastwagen, im Besitz von Thomas Schlumpf.
Foto: Ruedi Baer.