Kalender

Objekttyp: **Group**

Zeitschrift: **Saiten : Ostschweizer Kulturmagazin**

Band (Jahr): **24 (2017)**

Heft 268: **67**

PDF erstellt am: **24.05.2024**

Nutzungsbedingungen

Die ETH-Bibliothek ist Anbieterin der digitalisierten Zeitschriften. Sie besitzt keine Urheberrechte an den Inhalten der Zeitschriften. Die Rechte liegen in der Regel bei den Herausgebern.
Die auf der Plattform e-periodica veröffentlichten Dokumente stehen für nicht-kommerzielle Zwecke in Lehre und Forschung sowie für die private Nutzung frei zur Verfügung. Einzelne Dateien oder Ausdrucke aus diesem Angebot können zusammen mit diesen Nutzungsbedingungen und den korrekten Herkunftsbezeichnungen weitergegeben werden.
Das Veröffentlichen von Bildern in Print- und Online-Publikationen ist nur mit vorheriger Genehmigung der Rechteinhaber erlaubt. Die systematische Speicherung von Teilen des elektronischen Angebots auf anderen Servern bedarf ebenfalls des schriftlichen Einverständnisses der Rechteinhaber.

Haftungsausschluss

Alle Angaben erfolgen ohne Gewähr für Vollständigkeit oder Richtigkeit. Es wird keine Haftung übernommen für Schäden durch die Verwendung von Informationen aus diesem Online-Angebot oder durch das Fehlen von Informationen. Dies gilt auch für Inhalte Dritter, die über dieses Angebot zugänglich sind.

Ein Dienst der *ETH-Bibliothek*
ETH Zürich, Rämistrasse 101, 8092 Zürich, Schweiz, www.library.ethz.ch

http://www.e-periodica.ch

Kalender Juni 2017

Wird unterstützt von
Schützengarten Bier

Kulturprogramme

2 Estival Cirque de Loin St.Gallen
11 Fotomuseum Winterthur
14 Musikfestwochen Meiringen Poolbar Feldkirch
36 Bibliothek Hauptpost St.Gallen Zeughaus Teufen Kinok St.Gallen
52 Iigfädlet Ostschweiz Kunst Halle St.Gallen
66 Grabenhalle St.Gallen Gare de Lion Wil Salzhaus Winterthur
70 Schloss Wartegg Rorschacherberg Begegnungstag St.Gallen Klang und Stille Teufen Blues'n'Jazz Rapperswil-Jona
72 Kunstmuseum Appenzell Macelleria d'Arte St.Gallen Städtische Ausstellung im Lagerhaus St.Gallen Museum im Lagerhaus St.Gallen
75 Kunstachse Ostschweiz Kunst im Kloster Magdenau
86 Stiftung Lokremise St.Gallen
88 Festspiele St.Gallen

DO 01.

Konzert

Afro Pfingsten 2017. World Music Festival. Altstadt Winterthur, 10 Uhr
Brahms 2 | Cantus Variations. 10. Tonhallekonzert mit Werken von Pärt, Britten und Brahms. Tonhalle St.Gallen, 19:30 Uhr
The Real McKenzies & Casino Blackout. Irish-Punk. Vaudeville Lindau, 20 Uhr
Trio Heinz Herbert. Mit Soloperformance von Sandro Heule. Consolate – Nextex, Werkhaus, Saiten St.Gallen, 20 Uhr
Puchunga. Jazz. Esse Musicbar Winterthur, 20:15 Uhr

Nachtleben

Baila Latino. Tanzen ist Musizieren in der Sprache des Körpers. Kultur Punkt Flawil, 20 Uhr
The Great Goodbye. Die ZHaW feiert mit Glanz und Glitzer. Salzhaus Winterthur, 20 Uhr

Film

Clash. Im Innern eines Kastenwagens prallen Ideologien aufeinander. Kinok St.Gallen, 17 Uhr
I Am Not Your Negro. Dokumentarfilm von Raoul Peck. Kino Cameo Winterthur, 18 Uhr
Monsieur & Madame Adelman. Es ist unmöglich, sich nicht in die Adelmans zu verlieben. Kinok St.Gallen, 18:45 Uhr
Apostel & Partner. Mit der Lebenshilfe ins Kino. Spielboden Dornbirn, 19 Uhr
Gimme Danger. Dokumentarfilm von Jim Jarmusch mit Iggy Pop. Kino Cameo Winterthur, 20:15 Uhr
Song to Song. Terrence Malicks neuster Streich: Liebe, Obsession, Betrug. Kinok St.Gallen, 21 Uhr

Bühne

...5,6,7,8 Dance. Tanzgala der Czerner Dance Academy. Stadttheater Konstanz, 19 Uhr
Faust II. Goethes grosser Klassiker. Tak Theater Liechtenstein Schaan, 19:30 Uhr
Alkohol macht schön. Kabarett von Stefan Millius. Kellerbühne St.Gallen, 20 Uhr
Lokomotion. Tanzkompanie SG und Cinevox Junior Company. Lokremise St.Gallen, 20 Uhr
Mendrisch – Ein Zirkus-Theater-Brachial. Saufen, figgen, fressen! Chapiteau Cirque de Loin – Kreuzbleiche St.Gallen, 20 Uhr

Literatur

Frühschicht. Lesung mit Manfred Heinrich. Alte Kaserne Winterthur, 06:30 Uhr

Kinder

Albanische Erzählstunde. Erzählt von Teuta Jashari. Stadtbibliothek Katharinen St.Gallen, 16:30 Uhr

Diverses

Unsere Weinkultur. Eine Weindegustation von Martel. DenkBar St.Gallen, 18 Uhr
Wellenreiten. Spiritueller 5-Rhythmen-Tanz mit Beatrice Fischer. Offene Kirche St.Gallen, 19:30 Uhr

Ausstellung

Birgit Megerle – The Painted Veil. Führung. Kunsthaus Glarus, 18 Uhr
Tanz mit Bruce #8. Offenes Atelier, Arbeitseinblick. Eisenwerk Frauenfeld, 19 Uhr

FR 02.

Konzert

Afro Pfingsten 2017. World Music Festival. Altstadt Winterthur, 10 Uhr
KulturPunkt Flawil an Afro-Pfingsten 2017. Juego de Agua / Café Déseado / Currawong / Zisa / uvm. Altstadt Winterthur, 10 Uhr
Country Dinner. Grosses American BBQ Buffet & LIVE Country Bands on Stage! Lindahof Schaan, 18 Uhr
Open See Festival – Mixed Stage. Stadtgarten Konstanz, 19 Uhr
Brahms 2 | Cantus Variations. 10. Tonhallekonzert mit Werken von Pärt, Britten und Brahms. Tonhalle St.Gallen, 19:30 Uhr
Italienisches Fest – festa italiana. Mit der Band Tredici. Tak Theater Liechtenstein – Foyer Schaan, 19:30 Uhr
Verein «Allegro». Benefizkonzert. Stadthaus Winterthur, 19:30 Uhr
Boxes. Jazz Chor Konstanz. Spiegelhalle Konstanz, 20 Uhr
Daniel Schnyder, Saxophon. Mit dem Ensemble le phénix. Altstätter Konzertzyklus Altstätten, 20 Uhr
Eldar Nebolsin. Fantasien / Brahmsiade IV. Kunsthalle Ziegelhütte Appenzell, 20 Uhr
Julia Ehninger Quartett. Jazz. Esse Musicbar Winterthur, 20:15 Uhr
Dahie – Texte & Musik. Anja Nora Schulthess & Vincent Glanzmann und Skorpionfish. Fabriggli Buchs, 20:30 Uhr
Crispy Dee & the Clubstepper. 7 Hip Hop live Musiker die rocken. Behind the Bush Productions Lichtensteig, 21 Uhr
The 1969 Club. Rewriting the Rules of Rock'n'Roll. Horst Klub Kreuzlingen, 21 Uhr

Nachtleben

The Electro Swing Circus. Feiern wie der grosse Gatsby. Salzhaus Winterthur, 20 Uhr
Milonga Tango-Tanzabend. Wöchentlicher öffentlicher Tango-Argentino-Tanzanlass. Tango Almacen St.Gallen, 21 Uhr
Soul Gallen. Herr Cannone und Gastgeber Herr Wempe. Palace St.Gallen, 22 Uhr

Film

Mister Universo. Spielfilm von Tizza Covi und Rainer Frimmel. Kino Cameo Winterthur, 12:15 Uhr
Beuys. Beuys boxt, parliert und erklärt dem toten Hasen die Kunst. Kinok St.Gallen, 17 Uhr
Das Boot. Spielfilm von Wolfgang Petersen mit Jürgen Prochnow. Kino Cameo Winterthur, 17:30 Uhr
Song to Song. Terrence Malicks neuster Streich: Liebe, Obsession, Betrug. Kinok St.Gallen, 19:10 Uhr
Hell or High Water. Ein Film wie ein grosser alter Country-Song. Spielboden Dornbirn, 19:30 Uhr
White Sun. Regie: Deepak Rauniyar. Kino Rosental Heiden, 20:15 Uhr
Menace II Society. Spielfilm von Allen Hughes und Albert Hughes. Kino Cameo Winterthur, 20:30 Uhr
Here is harold. Voll skurriler Momente und viel absurdem, schwarzen Humor. Kulturcinema Arbon, 21:15 Uhr
Stille Reserven. In Zukunft ist nicht einmal mehr der Tod umsonst... Kinok St.Gallen, 21:30 Uhr

Bühne

Eine Familie. Dramödie von Tracy Letts. Theater St.Gallen, 19:30 Uhr
Aristoteles' Schädelbrummen. Ein Lehrstück ohne Leere. Tragikomödie auf drei Spielebenen. Theater 111 St.Gallen, 20 Uhr
Demandez au Président. Werkstatt Inselgasse Konstanz, 20 Uhr
Glücklich wie ein Klaus. Kabarett mit Olaf Bossi. Katz – Kultur am Tannenberg Waldkirch, 20 Uhr
I'm glad I found you. Uraufführung nach Navid Kermani. Stadttheater Konstanz, 20 Uhr
Irgendwenn – Lieder-Kabarett. Weniger Egli. Kellerbühne St.Gallen, 20 Uhr
Les trois Suisses – Tandem. Kabarett. Restaurant Traube Bräägg Bazenheid, 20 Uhr
Mendrisch – Ein Zirkus-Theater-Brachial. Saufen, figgen, fressen! Chapiteau Cirque de Loin – Kreuzbleiche St.Gallen, 20 Uhr
Stube Linsebühl – Die Abendshow. Das Dingdong der Gleichzeitigkeit. Kaffeehaus St.Gallen, 20 Uhr
Theatergruppe Silberfüchse Toggenburg. Theaterfieber. Zeltainer Unterwasser, 20 Uhr
Theatersport Improgress mit Hirschwahn. Zwei Teams spielen um die Gunst des Publikums. Kinderbühne Wil, 20:15 Uhr

Literatur

Vaudeville Poetry Slam. Vaudeville Lindau, 20 Uhr

Diverses

Vom Drachen bis zur Friedenstaube. Tierbilder und Tiermythen vom Mittelalter bis heute. Führung. Städtisches Museum Überlingen, 11:30 Uhr
Jassen für Seniorinnen und Senioren. Generationentreff Negropont Rorschach, 14 Uhr
Vegetarischer Kochkurs. Ausgewogene Gerichte ohne Fleisch, Fisch oder Geflügel. Oberwaid St.Gallen, 17:30 Uhr
Schlossmediale 2017 – Idyllen zwischen Sehnsucht und Zerbrechlichkeit. Programm vgl. Website. Schloss Werdenberg, 18 Uhr
Küche für Alle: Solidarität Kurdistan & Aleppo. Feines Essen und gute Gespräche. CaBi Antirassismus-Treff St.Gallen, 19 Uhr
Salsa Tanzskurs. Lebensfreude pur an 6 Abenden im Pauluszentrum Pauluszentrum Gossau, 19:30 Uhr
Show-up Choir-Event. Ein neues Choir-Projekt ohne feste Mitglieder – Show-up... Kulturhalle St.Margrethen, 19:30 Uhr

Ausstellung

Magali Reus. Vernissage. Kunstmuseum St.Gallen, 18:30 Uhr

SA 03.

Konzert

Afro Pfingsten 2017. World Music Festival. Altstadt Winterthur, 10 Uhr
KulturPunkt Flawil an Afro-Pfingsten 2017. Juego de Agua / Café Déseado / Currawong / Zisa / uvm. Altstadt Winterthur, 10 Uhr
Country & BBQ Festival. American Barbecue Buffet und 4 Bands. Lindahof Schaan, 11 Uhr
Boxes. Jazz Chor Konstanz. Spiegelhalle Konstanz, 20 Uhr
Open See Festival. Die lauffreudigen Motorsensen, El Jetta, uvm. Stadtgarten Konstanz, 20 Uhr
Kamala feat. Bijayashree. Folk & More. Esse Musicbar Winterthur, 20:15 Uhr
Greenfield Festival Foundation. Dreamshade, Slimboy & Final Story. Gare de Lion Wil, 20:30 Uhr
Ishantu. Support: Emily Dressel. Kammgarn Hard, Vorarlberg, 20:30 Uhr
Musig uf dä Gass. Soybomb, Rona & Velvet Two Stripes. Kugl St.Gallen, 20:30 Uhr
Musig uf de Gass. The Harps, Gazillas, Mama Jefferson. Grabenhalle St.Gallen, 20:45 Uhr
Musig uf de Gass. Wir feiern einen musikalischen Widerspruch. Palace St.Gallen, 21 Uhr

Nachtleben

Café Tango. Un sueño bailando. Kaffeehaus St.Gallen, 16 Uhr
LaViva. Tanzparty für Menschen mit und ohne Behinderung. Lagerhaus St.Gallen, 19 Uhr
90s Are Now. Saisonschluss-Party. Salzhaus Winterthur, 20 Uhr
Colors. Good HipHop Music. TapTab Schaffhausen, 20 Uhr
Hitparaden-Party. Die grössten Hits von früher bis heute. Kammgarn Schaffhausen, 20 Uhr
Schwoof.ch. Für Tanzfreaks von 33 bis 3x33. Lagerhaus St.Gallen, 21 Uhr

Film

The Last Word. Witzige Komödie mit Shirley MacLaine und Amanda Seyfried. Kinok St.Gallen, 12 Uhr
Dancing Beethoven. Das Lausanner Béjart-Ballet tanzt Beethovens Neunte. Kinok St.Gallen, 14:10 Uhr.
Vincent. Eine belgische Familie am Rande des Nervenzusammenbruchs. Kinok St.Gallen, 16 Uhr
Abgang mit Stil. Regie: Zach Braff. Kino Rosental Heiden, 17:15 Uhr
The Life Aquatic with Steve Zissou. Spielfilm von Wes Anderson mit Bill Murray. Kino Cameo Winterthur, 18 Uhr
Monsieur & Madame Adelman. Es ist unmöglich, sich nicht in die Adelmans zu verlieben. Kinok St.Gallen, 18:45 Uhr
Café Belgica. Mit hypnotischen Bildern und einem treibenden Soundtrack. Spielboden Dornbirn, 19:30 Uhr
Die göttliche Ordnung. Regie: Petra Volpe. Kino Rosental Heiden, 20:15 Uhr
Mister Universo. Spielfilm von Tizza Covi und Rainer Frimmel. Kino Cameo Winterthur, 20:30 Uhr
Song to Song. Terrence Malicks neuster Streich: Liebe, Obsession, Betrug. Kinok St.Gallen, 21:15 Uhr

Bühne

Tanz ist Festival. Tagträume – Tanzportal #7. Spielboden Dornbirn, 15 und 19 Uhr
Annas Maske. Oper in zehn Szenen von David Philip Hefti. Theater St.Gallen, 19:30 Uhr
Alla Fine del Mare. Nach Motiven von Federico Fellinis «E la nave va». Stadttheater Konstanz, 20 Uhr
Aristoteles' Schädelbrummen. Ein Lehrstück ohne Leere. Theater 111 St.Gallen, 20 Uhr
Lokomotion. Tanzkompanie SG und Cinevox Junior Company. Lokremise St.Gallen, 20 Uhr
Mendrisch – Ein Zirkus-Theater-Brachial. Saufen, figgen, fressen. Chapiteau Cirque de Loin – Kreuzbleiche St.Gallen, 20 Uhr

Diverses

Schlossmediale 2017 – Idyllen zwischen Sehnsucht und Zerbrechlichkeit. Programm vgl. Website. Schloss Werdenberg, 11 Uhr
Stadtführung – Vom Mittelalter zur Moderne. Unterhaltsame und humorvolle Stadtführung. Historische Hafenuhr Konstanz, 13:45 Uhr
Chössi Chilbi. Spiel, Spass und viel Musik für die ganze Familie. Chössi-Theater Lichtensteig, 15 Uhr
Geheimnistour 1: Vom Städtischen Museum zum Landungsplatz. Städtisches Museum Überlingen, 16:30 Uhr
Heimspiel. FC Wil – FC Schaffhausen. Stadion Bergholz Wil, 17:45 Uhr
Heimspiel. FC Winti – FC Chiasso. Schützenwiese Winterthur, 17:45 Uhr

Ausstellung

Maritim – Malerei und Video. Vernissage. Projektraum am See (Kornhaus) Rorschach, 11 Uhr
The World is not enough. Langes Pfingstwochenende. Widmertheodoridis Eschlikon, 11 Uhr
Esther Mathis – Angles of Coincidence. Vernissage. Kunsthalle Arbon, 17 Uhr

SO 04.

Konzert

Afro Pfingsten 2017. World Music Festival. Altstadt Winterthur, 10 Uhr

Schützengarten

Ronamor «The Wedding Concert»

Eine Ode an die Liebe mit all ihren Freuden und all ihrem Schmerz. Das italienische Rasseweib Brigitta und der französische Gockel Leonard heiraten. Was als gesittete Hochzeit beginnt, wird bald zur überbordenden Lustbarkeit. Die Band Rona liefert den Soundtrack zum wildesten Hochzeitsfest des Jahres. Lassen Sie sich in eine derbe Welt sinnlicher Entzückung entführen, die man nicht wieder verlassen möchte.
Premiere 8. Juni, 20 Uhr, ESTIVAL Cirque de Loin, Kreuzbleiche St.Gallen.
cirquedeloin.ch

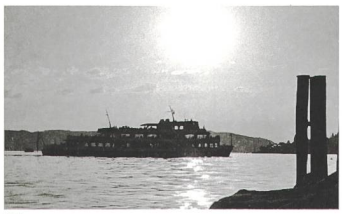

Kunstmomente auf hoher See

Kunstinteressierte und Freunde des Bodensees können die Region mit einer Kunstfahrt einmal anders erleben: Besucher entdecken im Rahmen einer Schifffahrt drei attraktive Kunstorte und erfahren mehr über deren historische Hintergründe, Kunst und Architektur. Es gibt Führungen im Forum Würth Rorschach, im Museum im Kornhaus und dem Stadtmuseum Lindau. Dazu Kaffee und Kuchen auf dem Schiff und wie immer: bestes Bodenseewetter!
Freitag, 9. und Mittwoch, 21. Juni, Würth Haus Rorschach.
kunstfahrten-bodensee.com

Tanz mit Bruce #8: Was ist ein Kleid?

Vier Künstlerinnen, Modedesignerinnen, Innenarchitektinnen und Zeichnerinnen aus Basel, Berlin, St.Gallen und Zürich nähern sich dem Thema Kleid – in seiner physischen und immateriellen Form – in den Metiers Installation, Zeichnung, Mode, Fotografie, Musik und Szenographie. Was ist ein Kleid? Eine Grenze, die sich mit uns bewegt und verändert? Für den einen ist es Zwang, für den anderen ein ästhetisches Statement und für einen Dritten ist es Schutz – es ist in seiner Metaphorik unbegrenzt.
Vernissage Freitag, 9. Juni, 19 Uhr, Shedhalle Eisenwerk Frauenfeld. Ausstellung bis 7. Juli.
shedimeisenwerk.ch

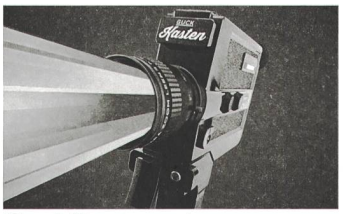

GuckKasten – junges Filmforum

«GuckKasten» – ein Open Screening im Theater 111. Gezeigt werden Filme von Schweizer Nachwuchs-Filmemachern und Profis. Nach jeder Vorführung gibt es ein kurzes Gespräch, bei dem das Publikum Fragen an die Filmemacher stellen kann. Durch den GuckKasten wirft man einen Blick hinter die Kulissen und in die Welt der Visionäre und Filmemacher von morgen ... Wer sind die Magier, die fantastische Geschichten auf die Leinwand zaubern? Wie entsteht ein Film von der ersten Idee bis zur letzten Klappe?
Freitag, 9. Juni, 20 Uhr, Theater 111 St.Gallen.
guckkasten.ch

Afro-Pfingsten Konzerte. Tradition & Trance mit Ayekoo Drummers uvm. Alte Kaserne Winterthur, 13:30 Uhr
Open See Festival. Flohzirkus Orquestra, El Flecha Negra, Saf Sap, uvm. Stadtgarten Konstanz, 15 Uhr
PickNickJazz am See vol.3. Coraline Richard Quartet. Musik Pavillon Arbon, 15 Uhr
Afro-Pfingsten Konzerte. African Night mit Takeifa (Senegal), Orchestra Poly-Rythmo. Alte Kaserne Winterthur, 19:30 Uhr
Le Son Du Vent. Folk & More. Esse Musicbar Winterthur, 19:30 Uhr
Triosence. Hidden Beauty. K9 Konstanz, 20 Uhr
Chillifunk Pfingst-Special. Mit Gee-K und Band. Kugl St.Gallen, 20:09 Uhr
Snak the Ripper (Can). Afterparty by Hashfinger. Gare de Lion Wil, 21 Uhr

Nachtleben

Hip Hop Hooray. Mit Berti Basement & Erika Fatna (ZRH). Kammgarn Hard, Vorarlberg, 16 Uhr
Sack & Pack. Party for gays & friends! News Café Bar St.Gallen, 20 Uhr

Film

Beuys. Beuys boxt, parliert und erklärt dem toten Hasen die Kunst. Kinok St.Gallen, 11 Uhr
Ponyo – das grosse Abenteuer am Meer. Animationsfilm von Hayao Miyazaki. Kino Cameo Winterthur, 11 Uhr
Rabbi Wolff. Der wohl ungewöhnlichste Rabbiner der Welt. Kinok St.Gallen, 13:15 Uhr
The Last Emperor. Bertoluccis Drama erzählt die Vita des letzten Kaisers. Kinok St.Gallen, 15:15 Uhr
Monsieur & Madame Adelman. Es ist unmöglich, sich nicht in die Adelmans zu verlieben. Kinok St.Gallen, 18:30 Uhr
Der Hunderteinjährige, der die Rechnung nicht bezahlte und verschwand. Regie: Felix Herngren, Måns Herngren. Kino Rosental Heiden, 19:15 Uhr
Kino Nische – Velo. Les Triplettes de Belleville. Gaswerk Winterthur, 19:30 Uhr
The Handmaiden. Eine lesbische Affäre in Korea in den 30er-Jahren. Kinok St.Gallen, 20:50 Uhr

Bühne

Aristoteles' Schädelbrummen. Ein Lehrstück ohne Leere. Theater 111 St.Gallen, 17 Uhr
It takes one to know me. Ein Abend mit Songs von Johnny Cash. Stadttheater Konstanz, 18 Uhr
Mendrisch – Ein Zirkus-Theater-Brachial. Saufen, figgen, fressen! Chapiteau Cirque de Loin – Kreuzbleiche St.Gallen, 20 Uhr
Marius Sawadogo «Berger d'âmes». Bewegende Tanzkreation. Theater am Gleis Winterthur, 20:15 Uhr

Vortrag

Führung. Zur Ausstellung «Die Antwort ist das Unglück der Frage». Kunstmuseum Appenzell, 14 Uhr

Kinder

Conni & Co 2. Regie: Til Schweiger. Kino Rosental Heiden, 15 Uhr

Diverses

SRF persönlich live aus der Lokremise. Lokremise St.Gallen, 10 Uhr
Henry Dunant: Leben, Werk und Visionen. Führung. Henry-Dunant-Museum Heiden, 10:30 Uhr
Dorfkönige und Dorforiginale. Vergnüglich-informativer Dorfrundgang mit Peter Eggenberger. Bahnhofplatz Walzenhausen, 10:30 Uhr
Führung. Forum Würth Rorschach, 11 Uhr
Vom Drachen bis zur Friedenstaube. Tierbilder und Tiermythen vom Mittelalter bis heute. Führung. Städtisches Museum Überlingen, 11:30 Uhr
Schlossmediale 2017 – Idyllen zwischen Sehnsucht und Zerbrechlichkeit. Programm vgl. Website. Schloss Werdenberg, 12:30 Uhr
Schwänberg-Museum im herrschaftlichen Riegelhaus. 14–16 Uhr freie Besichtigung. Altes Rathaus Schwänberg Herisau, 14 Uhr

Ausstellung

Dauerausstellung und Jüdisches Viertel. Führung. Jüdisches Museum Hohenems, 10 Uhr
Endlich! Glanzlichter der Sammlung. Offenes Kunstlabor. Kunstmuseum St.Gallen, 10 Uhr
Kunst zum Frühstück. Forum Würth Rorschach, 10 Uhr
Fast Fashion – Die Schattenseite der Mode. Führung. Textilmuseum St.Gallen, 11 Uhr
Permanent: Alexander Rodtschenkos Arbeiterclub. 60-Minuten-Führung. Kunstmuseum Liechtenstein Vaduz, 11 Uhr
The World is not enough. Langes Pfingstwochenende. Widmertheodoridis Eschlikon, 11 Uhr
Die weibliche Seite Gottes. Führung. Jüdisches Museum Hohenems, 11:30 Uhr

MO 05.

Film

Der junge Karl Marx. Wie Karl Marx und Friedrich Engels die Welt verbessern. Kinok St.Gallen, 11 Uhr
Victoria. Eine alleinerziehende Rechtsanwältin versinkt im Chaos. Kinok St.Gallen, 13:15 Uhr
Monsieur & Madame Adelman. Es ist unmöglich, sich nicht in die Adelmans zu verlieben. Kinok St.Gallen, 15:15 Uhr
La luna. Bertoluccis Drama legt die Dekadenz des Bürgertums offen. Kinok St.Gallen, 17:30 Uhr
Das Boot. Spielfilm von Wolfgang Petersen mit Jürgen Prochnow. Kino Cameo Winterthur, 20 Uhr
Song to Song. Terrence Malicks neuster Streich: Liebe, Obsession, Betrug. Kinok St.Gallen, 20:15 Uhr

Bühne

Marius Sawadogo «Nifou» / Boukson Séré «Timbô». Zwei Tanzsoli aus Afrika. Theater am Gleis Winterthur, 19 Uhr
Aristoteles' Schädelbrummen. Ein Lehrstück ohne Leere. Theater 111 St.Gallen, 20 Uhr

Literatur

Dichtungsring #118. Kerzenschein und Absinth vorhanden. Grabenhalle St.Gallen, 20:30 Uhr

Kinder

Anfall und Ente. Kinderstück. Werkstatt Inselgasse Konstanz, 15 Uhr

Diverses

Schlossmediale 2017 – Idyllen zwischen Sehnsucht und Zerbrechlichkeit. Programm vgl. Website. Schloss Werdenberg, 13 Uhr
PreParty – Übungsparty für Paartanzanfänger. Paartanzen üben und neue Menschen kennen lernen. Rest. Werkl Gossau, 20 Uhr

DI 06.

Konzert

Resonanzband RB. Young People on Stage. Esse Musicbar Winterthur, 19:30 Uhr

Film

Rabbi Wolff. Der wohl ungewöhnlichste Rabbiner der Welt. Kinok St.Gallen, 17 Uhr
The Dreamers. Drei Studenten in Paris entdecken die sexuelle Revolution. Kinok St.Gallen, 18:50 Uhr
Food Inc. – Was essen wir wirklich?. Film & Diskussion mit dem Verein nenaV. Spielboden Dornbirn, 19:30 Uhr
The Founder. Regie: John Lee Hancock. Kino Rosental Heiden, 20:15 Uhr
The Life Aquatic with Steve Zissou. Spielfilm von Wes Anderson mit Bill Murray. Kino Cameo Winterthur, 20:15 Uhr
Stille Reserven. In Zukunft ist nicht einmal mehr der Tod umsonst ... Kinok St.Gallen, 21 Uhr

Bühne

Einige Nachrichten an das All. Stück von Wolfram Lotz. Theater St.Gallen, 19:30 Uhr
Aristoteles' Schädelbrummen. Ein Lehrstück ohne Leere. Theater 111 St.Gallen, 20 Uhr
Das Zelt: Comedy Club 17. Teuchelweiher Winterthur, 20 Uhr
Demandez au Président. Werkstatt Inselgasse Konstanz, 20 Uhr
Science Busters. Mit Kabarettist Martin Puntigam. Tak Theater Liechtenstein Schaan, 20:09 Uhr

Diverses

Mittagsmeditation. Sitzen in der Stille. Offene Kirche St.Gallen, 12:15 Uhr
Schlossmediale 2017 – Idyllen zwischen Sehnsucht und Zerbrechlichkeit. Programm vgl. Website. Schloss Werdenberg, 13 Uhr
Stadtführung – Vom Mittelalter zur Moderne. Unterhaltsame und humorvolle Stadtführung. Historische Hafenuhr Konstanz, 13:45 Uhr
Englisches Sprachencafé. Sprachkenntnisse praktizieren. Kino Rosental Heiden, 18:30 Uhr
Treffen IG Glücksschule. Kultur Punkt Flawil, 19:30 Uhr

Ausstellung

Endlich! Glanzlichter der Sammlung. Kunst & Kaffee. Kunstmuseum St.Gallen, 14:30 Uhr

MI 07.

Konzert

Aurelio & Sacho. MusicaMundo im Bistro. Alte Kaserne Winterthur, 20 Uhr
Jam Session. Blues & more. S-ka Altnau, 21 Uhr

Film

Vincent. Eine belgische Familie am Rande des Nervenzusammenbruchs. Kinok St.Gallen, 13:30 Uhr
Monsieur & Madame Adelman. Es ist unmöglich, sich nicht in die Adelmans zu verlieben. Kinok St.Gallen, 15:50 Uhr
Clash. Im Innern eines Kastenwagens prallen Ideologien aufeinander. Kinok St.Gallen, 18:15 Uhr
The Sheltering Sky. Bertoluccis berückende Verfilmung von Paul Bowles' Roman. Kinok St.Gallen, 20:15 Uhr

Bühne

Eine Familie. Dramödie von Tracy Letts. Theater St.Gallen, 19:30 Uhr
Alla Fine del Mare. Nach Motiven von Federico Fellinis «E la nave va». Stadttheater Konstanz, 20 Uhr
Ronamor «The Wedding Concert». Das wildeste Hochzeitsfest des Jahres! Chapiteau Cirque de Loin – Kreuzbleiche St.Gallen, 20 Uhr
Kunst. Eine Komödie über eine Männerfreundschaft und Kunst. Tak Theater Liechtenstein Schaan, 20:09 Uhr
The Royal Ballet live. Ein gemischtes Programm des Choreografen Frederick Ashton. Kino Cinewil Wil, 20:15 Uhr

Literatur

Franz Hohler: Cielo in Casa. Lesung zu Kirchendecken im Vallemaggia. Kunst(Zeug)Haus Rapperswil, 20 Uhr

Vortrag

Lokal produzieren und bewusst geniessen. Gespräch mit Michael Higi. Naturmuseum St.Gallen, 12:15 Uhr
Persönlichkeiten, die St.Gallen prägten. Stadtwanderung mit dem Theologen Charlie Wenk. Rathaus St.Gallen, 14:30 Uhr

Kinder

Goofe-Atelier. Der Stoff aus dem die Träume sind ... Kunsthalle Ziegelhütte Appenzell, 14 Uhr
Zauberlaterne. Filmclub. Alte Kaserne Winterthur, 14 und 16 Uhr
Geschichtenzeit. Geschichten erleben mit Monika Enderli. Stadtbibliothek Katharinen St.Gallen, 14:15 und 15 Uhr
Silberbüx – Knall uf Knall. Familienkonzert. Zeltainer Unterwasser, 16:30 Uhr

Diverses

Habescha – Eritreische & Äthiopische Spezialitäten. Mit traditionellen Gerichten. Kultur Punkt Flawil, 11:30 Uhr
Best Ager Kunstfahrt. Halbtagestour für Senioren. Forum Würth Rorschach, 12:50 Uhr
Schlossmediale 2017 – Idyllen zwischen Sehnsucht und Zerbrechlichkeit. Programm vgl. Website. Schloss Werdenberg, 13 Uhr
Peter Lenk. 40 Jahre Zoff und Zwinkern. Führung. Städtische Galerie Fauler Pelz Überlingen, 16 Uhr
Sitzen in der Stille (Zazen) nach Via Integralis. Meditation (Zen und christliche Mystik). Ev. Kirche Heiligkreuz St.Gallen, 18 Uhr

Ausstellung

Fast Fashion – Die Schattenseite der Mode. Beratung über Mittag. Textilmuseum St.Gallen, 12 Uhr
Öffentliche Seniorenführung. Kompetent, altersentsprechend und kunstbegeistert. Forum Würth Rorschach, 14 Uhr
Giovanni Züst – Silber, Antiken, Malerei. Führung. Historisches und Völkerkundemuseum St.Gallen, 18 Uhr
Ste Pyrotechnie, illuminée. Museumsnacht. Point Jaune Museum St.Gallen, 19 Uhr
Untitled off course. Vernissage. Galerie.Z Hard, 19:30 Uhr

DO 08.

Konzert

The Courtneys (USA). Support Anna & The Idiots (SH). TapTab Schaffhausen, 20 Uhr
Joscha Schraff Quartett. Jazz. Esse Musicbar Winterthur, 20:15 Uhr

Nachtleben

Hallenbeiz – PingPong und Sounds vom Plattenteller. Tba. Grabenhalle St.Gallen, 20:30 Uhr

Film

L'Opéra de Paris. Das spannende Leben hinter den Kulissen der berühmten Oper. Kinok St.Gallen, 17 Uhr
Une vie ailleurs. Spielfilm von Olivier Peyon mit Isabelle Carré. Kino Cameo Winterthur, 18 Uhr
Inversion. Der Aufstand einer Iranerin gegen die Dominanz der Männer. Kinok St.Gallen, 19:15 Uhr
Inversion (Varoonegi). Spielfilm von Behnam Behzadi mit Sahar Dowlatshahi. Kino Cameo Winterthur, 20:15 Uhr
Stille Reserven. In Zukunft ist nicht einmal mehr der Tod umsonst ... Kinok St.Gallen, 21 Uhr

Bühne

Keine Party für den Tiger. Eine Geschichte über das Internet. Sal Saal am Lindaplatz Schaan, 14 Uhr
Ds Lied vo de Bahnhöf. Ein Musiktheaterabend in Erinnerung an Mani Matter. Stadttheater Schaffhausen, 19:30 Uhr
Tosca. Oper von Giacomo Puccini. Theater St.Gallen, 19:30 Uhr
Alla Fine del Mare. Nach Motiven von Federico Fellinis «E la nave va». Stadttheater Konstanz, 20 Uhr
Ronamor «The Wedding Concert». Das wildeste Hochzeitsfest des Jahres! Chapiteau Cirque de Loin – Kreuzbleiche St.Gallen, 20 Uhr
Superhero. Nach dem Roman von Anthony McCarten. Spiegelhalle Konstanz, 20 Uhr
Ergötzliches. 90min Unterhaltung. Theaterhaus Thurgau Weinfelden, 20:15 Uhr
Die schwarze Spinne. Freilichttheater nach Jeremias Gotthelf. Freizeitanlage Kanzleistrasse Winterthur, 20:30 Uhr
Tanz ist Festival. James Wilton Dance Company – Leviathan. Spielboden Dornbirn, 20:30 Uhr

Vortrag

Alternative Familienformen: Matriarchate. Christina Schlatter, Leiterin der Matriarchatsbibliothek. DenkBar St.Gallen, 18 Uhr
Männlich und weiblich schuf er sie. Genderkonstruktionen in kabbalistischer Literatur. Jüdisches Museum Hohenems, 19:30 Uhr

Diverses

1. Startfeld Innovationsforum. Um unternehmerische Erneuerung anzupacken. Startfeld St.Gallen, 09 Uhr
Wie suche ich im Katalog? Suche im St.Galler Bibliotheksnetz. Bibliothek Hauptpost St.Gallen, 12 Uhr
Schlossmediale 2017 – Idyllen zwischen Sehnsucht und Zerbrechlichkeit. Programm vgl. Website. Schloss Werdenberg, 13 Uhr
Stadtführung – Vom Mittelalter zur Moderne. Unterhaltsame und humorvolle Stadtführung durch Konstanz. Historische Hafenuhr Konstanz, 13:45 Uhr
Aufgeweckte Kunstgeschichten. Menschen mit Demenz auf Entdeckungsreise. Zeughaus Teufen, 14:30 Uhr
Gira – Ritual mit afrobrasilianischen Wurzeln. Tanz, Trommeln, Gesang, Trance, Fest, Verbindung zur Natur. Centrum St.Mangen St.Gallen, 19:30 Uhr
Stadtgebet. Finde Ruhe im Zentrum von St.Gallen. Dom St.Gallen, 19:30 Uhr
Wellenreiten. Spiritueller 5-Rhythmen-Tanz mit Beatrice Fischer. Offene Kirche St.Gallen, 19:30 Uhr

FR 09.

Konzert

Postplatz Festival Appenzell. Marius Bär, The Rumjacks, Black Box Revelation. Postplatz Open Air Appenzell, 18 Uhr
SPH Bandcontest. Regional Finale. Grabenhalle St.Gallen, 19 Uhr
Schoeck-Abend. Mit Mario Venzago. Stadthaus Winterthur, 19:30 Uhr
Alpenländische-Volksmusik-Stobede. Zusammenarbeit mit dem Vorarlberger VolksLiedWerk. Roothuus Gonten, 20 Uhr
Black Flower – Bee Johnson. Soul, Pop, RnB und südafrikanische Lebensfreude. Kaffeehaus St.Gallen, 20 Uhr
Cantamos. Bailamos – wir tanzen. Altes Kino Mels, 20 Uhr
Coramor Chur. Mit Renaissancemusik & Improvisation. VersuchsStollen Hagerbach Flums Hochwiese, 20 Uhr
François Lana Trio – Objectif Lune. Jazz. Esse Musicbar Winterthur, 20:15 Uhr
Krüsimusig. Tanzmusik aus dem Morgenland. Kultur Punkt Flawil, 20:30 Uhr
Zürihorn. Kreative Auseinandersetzung mit dem symbolträchtigen Alphorn. Haberhaus Bühne Schaffhausen, 20:30 Uhr
Purified Black & Lieber Anders. Rocknacht. K9 Konstanz, 21 Uhr
Traktorkestar. Support: MollTon. Eisenwerk Frauenfeld, 21 Uhr

Nachtleben

Milonga Tango-Tanzabend. Wöchentlicher öffentlicher Tango-Argentino-Tanzanlass. Tango Almacen St.Gallen, 21 Uhr

Film

Gimme Danger. Dokumentarfilm von Jim Jarmusch mit Iggy Pop. Kino Cameo Winterthur, 12:15 Uhr
Inversion. Der Aufstand einer Iranerin gegen die Dominanz der Männer. Kinok St.Gallen, 17 Uhr
Fidelio, l'odyssee d'Alice. Spielfilm von Lucie Borleteau mit Ariane Labed. Kino Cameo Winterthur, 18 Uhr
Beuys. Beuys boxt, parliert und erklärt dem toten Hasen die Kunst. Kinok St.Gallen, 18:45 Uhr
GuckKasten. Open-Screening junger CH-Filmemacher mit Diskussion. Theater 111 St. Gallen, 20 Uhr
Staatenlos – Klaus Rózsa, Fotograf. Dokumentarfilm von Erich Schmid. Kino Cameo Winterthur, 20:15 Uhr
Zu guter Letzt. Regie: Mark Pellington. Kino Rosental Heiden, 20:15 Uhr
Victoria. Eine alleinerziehende Rechtsanwältin versinkt im Chaos. Kinok St.Gallen, 21:15 Uhr

Bühne

Keine Party für den Tiger. Eine Geschichte über das Internet. Sal Saal am Lindaplatz Schaan, 10 Uhr
Buskers Chur. Strassenkunstfestival. Altstadt Chur, 14 Uhr
Eine Familie. Dramödie von Tracy Letts. Theater St.Gallen, 19:30 Uhr
Ronamor «The Wedding Concert». Das wildeste Hochzeitsfest des Jahres! Chapiteau Cirque de Loin – Kreuzbleiche St.Gallen, 20 Uhr
Stéphanie Berger – No Stress, No Fun. Comedy. Zeltainer Unterwasser, 20 Uhr
Terror. Stück von Ferdinand von Schirach. Stadttheater Konstanz, 20 Uhr
Tiltanic. Theatersport. FigurenTheater St.Gallen, 20 Uhr
Ergötzliches. 90min Unterhaltung. Theaterhaus Thurgau Weinfelden, 20:15 Uhr
Tanz ist Festival. James Wilton Dance Company – Leviathan. Spielboden Dornbirn, 20:30 Uhr

Literatur

Eröffnungsfest. Mit der Slam-Poetin Martina Hügi. Frauenpavillon im Stadtpark St.Gallen, 19 Uhr
WortOrt mit Katharina Morello und «Als London unterging». Gespräch und Lesung. Verlagshaus Schwellbrunn, 19:30 Uhr
Autorengruppe Ohrenhöhe. Szenische Lesung – «Sommer, Sonne, Reimini». Restaurant Park Flawil, 20 Uhr

Diverses

Kunstfahrt. Kunstfahrt ab Lindau oder Rorschach. Forum Würth Rorschach, 09 Uhr
Schlossmediale 2017 – Idyllen zwischen Sehnsucht und Zerbrechlichkeit. Programm vgl. Website. Schloss Werdenberg, 13 Uhr
25 Jahre Offene Jugendarbeit Dornbirn. Vismut – Vision: Menschenwürde und Toleranz. Schlachthaus Kulturcafé Dornbirn, 14 Uhr
Sprachencafé Englisch. Konversation in Englisch. Generationentreff Negropont Rorschach, 14:30 Uhr
Café des Signes. Treffpunkt für Hörende und Gehörlose. Alte Kaserne Winterthur, 18 Uhr
Café des Arts: Frauen im Kunstbetrieb – damals und heute. Podiumsdiskussion. Villa Flora Winterthur, 18:30 Uhr
Robert Betz. Vorträge und Seminar. Kino Theater Madlen Heerbrugg, 18:30 Uhr
Küche für Alle: Solidarität Kurdistan & Aleppo. Feines Essen und gute Gespräche. CaBi Antirassismus-Treff St.Gallen, 19 Uhr
PowerUp. Gemeinsam in die Höhe und in die Tiefe. Kletterhalle St.Gallen St.Gallen, 19 Uhr
Robert Betz. Vorträge und Seminar. Kino Theater Madlen Heerbrugg, 20:30 Uhr

Ausstellung

Geiler Block. Eine Ausstellung mit 30 Kunstschaffenden. Vernissage. Cornelia-Haus Trogen, 18:30 Uhr
Fredy J. Ambroschütz. Vernissage. Alte Fabrik Rapperswil, 19 Uhr
Tanz mit Bruce #8. Vernissage. Eisenwerk Frauenfeld, 19 Uhr

SA 10.

Konzert

Postplatz Festival Appenzell. Züri West, Panda Lux, The Peacocks, Enrico Lenzin, uvm. Postplatz Open Air Appenzell, 13:30 Uhr
Musik im Solihaus. Solidaritätshaus St.Gallen, 15 Uhr
Openair Krach am Bach. Badi Tägerwilen, 17 Uhr
Serenade unter freiem Himmel. Werke von Vivaldi, Mozert, Weber und Mendelssohn. Alterszentrum Neumarkt Winterthur, 17 Uhr
Hanneli Quartett und Nina Schmid-Kunz. Lindenplatz Oberstammheim, 19:15 Uhr
Cantamos. Bailamos – wir tanzen. Altes Kino Mels, 20 Uhr
Nachtzug | Octango. Tango und Tango Nuevo. Lokremise St.Gallen, 21 Uhr
Clanx Party 2017. Mit Otto Normal und Elio Ricca. Grabenhalle St.Gallen, 21:30 Uhr

Nachtleben

DJ Luty. Legandary Soul & Funk on Vinyl. Øya Bar & Kafé St.Gallen, 20:30 Uhr
Saisonschluss-Party. Feat. Poldoore (Bel). Gare de Lion Wil, 22 Uhr

Film

Denial. Eine jüdische Historikerin muss den Holocaust beweisen. Kinok St.Gallen, 12 Uhr
Alive and Kicking. Ein Energiepaket im Kinoformat und Lebensfreude pur. Kinok St.Gallen, 14 Uhr
Rabbi Wolff. Der wohl ungewöhnlichste Rabbiner der Welt. Kinok St.Gallen, 16 Uhr
Der Hunderteinjährige, der die Rechnung nicht bezahlte und verschwand. Regie: Felix Herngren, Måns Herngren. Kino Rosental Heiden, 17:15 Uhr
Fuocoammare. Dokumentarfilm von Gianfranco Rosi. Kino Cameo Winterthur, 18 Uhr
Song to Song. Terrence Malicks neuster Streich: Liebe, Obsession, Betrug. Kinok St.Gallen, 18 Uhr
Jamaican Music Night mit Jah'Mila and the Naya Rockers. & Dokumentarfilm «The Art of Making Music a Way of Live». Kultur Punkt Flawil, 18:45 Uhr
Inversion (Varoonegi). Spielfilm von Behnam Behzadi mit Sahar Dowlatshahi. Kino Cameo Winterthur, 20:15 Uhr

St. Gallen

Grabenhalle

Juni 2017

SA.03. MUSIG UF DE GASS

MO.05. DICHTUNGSRING NR.118

DO. 08. HALLENBEIZ

FR.09. SPH BANDCONTEST

REGIONAL FINALE

SA.10. CLANX PARTY 2017

DO. 15. HALLENBEIZ

SA.17. THE ROMAN GAMES & FORMER FRANKS

DO.22. - SA.24. PARKPLATZFEST

DI.27. - DO.29. MARACA

MARCELOS MOVE DANCE SHOW

GRABENHALLE.CH

GARE DE LION

www.garedelion.ch
Silostrasse 10
9500 Wil

FAHRPLAN

SA 03.06. GREENFIELD FESTIVAL FNDN
ROCK / SLIMBOY, DREAMSHADE & FINAL STORY LIVE IM GDL

SO 04.06. SNAK THE RIPPER (CAN)
HIP HOP / LIVESHOW – AFTERSHOPARTY: HASHFINGER (UK)

SA 10.06. SAISONSCHLUSS w/ POLDOORE
PARTY / DIE GROSSE ABSCHLUSS-SAUSE – EINTRITT GRATIS

BAR DE LION

SOMMERBAR-SPECIAL VOR DEM GARE DE LION

SA 05.08. SAVE THE BAMF
HIP HOP / KOPFNICKGARANTIE MIT LIVE-ACTS UND DJS

FR 11.08. KLEINaberFEIN
ELECTRONIC / DAS WILER STREET PARADE WARM UP

SA 12.08. THE MASTERPLAN
INDIE, BRITPOP & MORE / OUTDOOR MASTERPLAN-PARTY

SA 19.08. WORLD MUSIC SPECIAL
WORLD MUSIC / ORIENTALISCHE KLÄNGE AUS ALLER WELT

FR 25.08. DJ MOVE
DIVERSE / MUSIK VON FUNK ÜBER NU JAZZ BIS TRIP HOP

der vollständige Fahrplan:
www.garedelion.ch

LIVE SALZHAUS

01/09 *Mundart/Pop*
TROUBAS KATER CH

14/09 *Indie-Rock*
PORTUGAL. THE MAN USA

07/10 *Indie-Rock*
SHOUT OUT LOUDS SWE

19/10 *Experimental-Rock*
SWANS USA

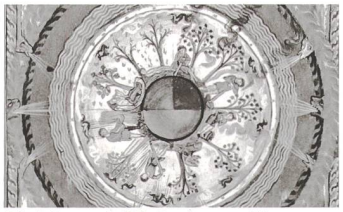

Tablater: Vokalmusik von 1 bis 24 Stimmen

Hildegard von Bingen, Mystikerin, Heilkundige, Komponistin: Eine der grossen Frauengestalten Europas steht im Zentrum des Projekts «Feuerzungen, Engelschöre» des Tablater Konzertchors St.Gallen. Zu Hildegards Hymnen kommen mehr- und vielstimmige Werke von Robert Wylkynson, William Byrd, T.L. de Victoria und Giovanni Croce – und ein 24-stimmiger Kanon von Josquin Desprez. Mit dabei sind Maria Ferré (Laute) und Amélie Chemin (Gambe), zwei ausgewiesene Alte-Musik-Spezialistinnen.
Sonntag, 11. Juni, 17 Uhr, Kirche Linsebühl St.Gallen. Samstag, 17. Juni, 16 Uhr, Kloster Fischingen. Sonntag, 18. Juni, 17 Uhr, Kolumbanskirche Rorschach. Samstag, 1. Juli, 17.30 Uhr, Kloster Magdenau.
tablater.ch

Lange Nacht der Bodenseegärten

Die «Bodenseegärten», eine Kooperation von Garten-Anlagen rund um den Bodensee, feiert am 10./11. Juni mit verschiedenen kulturellen und gastronomischen Angeboten die Lange Nacht der Bodenseegärten. Im historischen Warteggpark erklingt italienische Dorf- und Filmmusik mit la banda di san gallo, Oliver Kühn erzählt Märchen zu den Liveklängen von «Klangkino» (Daniel Schneider, Dominik Meier, Fredy Bopp und Andreas Aeppli). Den Abend beendet ein zauberhafter Kerzenweg durch den Park zur neuen «Cabane Warteggpark».
Sonntag, 11. Juni, 18 Uhr, Schloss Wartegg Rorschacherberg.
wartegg.ch

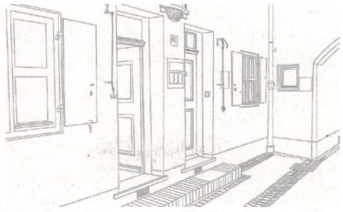

Reflexion zur Schnittstelle Erdgeschoss

Das Erdgeschoss steht zwischen öffentlich und privat. Dr. Doris Zoller, Architektin und Stadtplanerin aus München, zeigt über eine rein architektonische Betrachtungsweise hinaus die enorme Bedeutung der Erdgeschosszone im verdichteten europäischen Wohnungsbau auf. Hier treffen Architektur und Stadtleben, Individuum und Gemeinschaft, Privatheit und Öffentlichkeit aufeinander und formen sich aus einem Gemenge von architektonischen, sozialen und ökonomischen Schwellen und Übergangsräumen zum Dazwischen aus.
Montag, 12. Juni, 19.30 Uhr, Architektur Forum Ostschweiz.
a-f-o.ch

White Sun. Regie: Deepak Rauniyar. Kino Rosental Heiden, 20:15 Uhr
The Last Emperor. Bertoluccis Drama erzählt die Vita des letzten Kaisers. Kinok St.Gallen, 20:30 Uhr

Bühne

Buskers Chur. Strassenkunstfestival. Altstadt Chur, 13 Uhr
Nabucco. Einführung. Theater St.Gallen, 19 Uhr
Nabucco. Oper in vier Teilen von Giuseppe Verdi. Theater St.Gallen, 19:30 Uhr
Alex Porter – Zaubernah. Zauberer & Performer. Zeltainer Unterwasser, 20 Uhr
Alla Fine del Mare. Nach Motiven von Federico Fellinis «E la nave va». Stadttheater Konstanz, 20 Uhr
Ronamor «The Wedding Concert». Das wildeste Hochzeitsfest des Jahres! Chapiteau Cirque de Loin – Kreuzbleiche St.Gallen, 20 Uhr
Superhero. Nach dem Roman von Anthony McCarten. Spiegelhalle Konstanz, 20 Uhr
Tiltanic. Theatersport. FigurenTheater St.Gallen, 20 Uhr
Ergötzliches. 90min Unterhaltung. Theaterhaus Thurgau Weinfelden, 20:15 Uhr
Die schwarze Spinne. Freilichttheater nach Jeremias Gotthelf. Arena Sekundarschule Halden Seuzach, 20:30 Uhr
Simon Chen. Meine Rede! – Kabarett am Pult der Zeit. Kulturtreff Rotfarb Uznach, 20:30 Uhr
Tanz ist Festival. James Wilton Dance Company – Leviathan. Spielboden Dornbirn, 20:30 Uhr

Kinder

Klapperlapapp. Das Märchen- und Geschichtenfestival. Freizeitpark Atzmännig Goldingen, 10 Uhr
Museum in a Box – Wir richten unser eigenes Mini-Museum ein. Kinderclub. Historisches und Völkerkundemuseum St.Gallen, 14 Uhr
Anfall und Ente. Kinderstück. Werkstatt Inselgasse Konstanz, 15 Uhr
Grimm & Co. tanzt aus der Reihe. Tanzprojekt. Tak Theater Liechtenstein Schaan, 19 Uhr

Diverses

Fundbüro – der Flohmarkt. Verkaufen, Feilschen, Stöbern und Kaufen. Halle Güterbahnhof St.Gallen, 10 Uhr
Robert Betz. Vorträge und Seminar. Kino Theater Madlen Heerbrugg, 10 Uhr
Tag der offenen Tür. Einblick in ein Kinder- und Jugendpsychiatrisches Zentrum. Klinik Sonnenhof Ganterschwil, 10 Uhr
Wild things – Rucksack Manufaktur für erfahrene Nähakrobaten. 2-Tage-Nähworkshop. Sandkasten St.Gallen, 10 Uhr
Kradolf-Schönenberg: Höhensiedlung, Ruinen, Wälder. Naturkundlich-archäologische Exkursion. Naturmuseum Thurgau Frauenfeld, 13 Uhr
Schlossmediale 2017 – Idyllen zwischen Sehnsucht und Zerbrechlichkeit. Programm vgl. Website. Schloss Werdenberg, 13 Uhr
Sketchcrawl mit Urban Sketchers Switzerland. Zeichnen vor Ort, drinnen oder draussen. Alte Kaserne Winterthur, 13 Uhr
Stadtführung – Vom Mittelalter zur Moderne. Unterhaltsame und humorvolle Stadtführung. Historische Hafenuhr Konstanz, 13:45 Uhr
Nostalgiechilbi im Klosterquartier. Treffpunkt der Biedermeiergruppe Heiden. DenkBar St.Gallen, 14 Uhr
Elektromobil Rallye Wave. Halt in St.Gallen. Vadianplatz St.Gallen, 15 Uhr
«Oro y Furo – Bekenntnisse». Eine installative Performance im öffentlichen Raum. Bahnhof St.Gallen, 16 Uhr
Nacht der offenen Tür. 40 Jahre Jubiläum. Schaukäserei Stein, 16 Uhr
Queeres Summertime Grillen am See. Apfelblütentreffen. Dorfkrug – Der Landgasthof Kressbronn am Bodensee, 16 Uhr
Überlingen... einfach wehrhaft. Themenführung. Städtisches Museum Überlingen, 16 Uhr
3rd Round – Vom Suff zum Suff. Treppenhaus-Beerpong-Competition. Treppenhaus Rorschach, 18 Uhr

Ausstellung

Geiler Block. Eine Ausstellung mit 30 Kunstschaffenden. Cornelia-Haus Trogen, 10 bis 24 Uhr
Arbeiten auf Papier – Valentin Magaro. Vernissage. Galerie Adrian Bleisch Arbon, 16 Uhr
Nicolas Bischof. Vernissage. Macelleria d'Arte St.Gallen, 16 Uhr
André Keller. Vernissage. Restaurant Frohsinn Weinfelden, 17 Uhr
Comics, Cartoons & Karikaturen im Bistro: Ausstellung Urban Sketchers Switzerland. Vernissage. Alte Kaserne Winterthur, 17 Uhr
Les jalousies jalouses – Christoph Rihs. Vernissage. Kunsthalle Wil, 18 Uhr

SO 11.

Konzert

Das Zelt: Carlo Brunner und Alpenland Sepp & Co. «Unser Herz schlägt für die Musik». Teuchelweiher Winterthur, 17 Uhr
Feuerzungen, Engelschöre. Vokalmusik von 1 bis 24 Stimmen. Tablater Konzertchor St.Gallen. Kirche Linsebühl St. Gallen, 17 Uhr
Sandra & Jürg Hanselmann. Das Ehepaar präsentiert ein neues Klavier-Duo-Programm. Vaduzer Saal, 17 Uhr
Meduoteran. Benefizkonzert für den «Chor ohne Grenzen». Alte Kirche Romanshorn, 17:30 Uhr
Forstkonzerte Orgel plus. Unter Mitwirkung der Musikschule Oberrheintal (MSO). Altstätter Konzertzyklus Altstätten, 18 Uhr
Lange Nacht der Bodenseegärten. Mit der Banda di Sangallo. Schloss Wartegg Rorschacherberg, 18 Uhr
Barth | Roemer – Menschen leben. Folk & More. Esse Musicbar Winterthur, 19:30 Uhr

Nachtleben

Milonga Parque Patricios. Tangoabend. Militärkantine (Kastanienhof) St.Gallen, 17:30 Uhr

Film

I Am Not Your Negro. Dokumentarfilm von Raoul Peck. Kino Cameo Winterthur, 11 Uhr
L'Opéra de Paris. Das spannende Leben hinter den Kulissen der berühmten Oper. Kinok St.Gallen, 11 Uhr
Dancing Beethoven. Das Lausanner Béjart-Ballet tanzt Beethovens Neunte. Kinok St.Gallen, 13:15 Uhr
Vincent. Eine belgische Familie am Rande des Nervenzusammenbruchs. Kinok St.Gallen, 15:10 Uhr
Monsieur & Madame Adelman. Es ist unmöglich, sich nicht in die Adelmans zu verlieben. Kinok St.Gallen, 17:30 Uhr
The Borneo Case. Bruno Manser lebt weiter. Kino Rosental Heiden, 19:15 Uhr
Kino Nische – Velo. Alleycats. Gaswerk Winterthur, 19:30 Uhr
Io e te. Bertolucci blickt in familiäre Abgründe und Geheimnisse. Kinok St.Gallen, 20 Uhr
Son of a fool. Eine Reise ans Meer – ein Zirkus im Ausnahmezustand. Chapiteau Cirque de Loin – Kreuzbleiche St.Gallen, 20:15 Uhr

Bühne

Das Zelt: Zauberduolino Domenico – Familienzaubershow. Teuchelweiher Winterthur, 11 Uhr
Tosca. Oper von Giacomo Puccini. Theater St.Gallen, 17 Uhr
Tanz ist Festival. Showing Tanzklasse James Wilton. Spielboden Dornbirn, 17:10 Uhr
Superhero. NAch dem Roman von Anthony McCarten. Spiegelhalle Konstanz, 18 Uhr
Zum 70. Todestag von Hans Fallada. Werkstatt Inselgasse Konstanz, 18 Uhr
Theater aus dem Nichts. Theaterwerkstatt «Stageapple», Improvisation Anfänger. Theaterhaus Thurgau Weinfelden, 19:15 Uhr

Literatur

Literaturfrühstück. In Zusammenarbeit mit dem Literaturhaus Liechtenstein. Tak Theater Liechtenstein – Foyer Schaan, 10:30 Uhr

Vortrag

Führung. Zur Ausstellung «Die Antwort ist das Unglück der Frage». Kunsthalle Ziegelhütte Appenzell, 14 Uhr

Kinder

Klapperlapapp. Das Märchen- und Geschichtenfestival. Atzmännig Goldingen, 10 Uhr
The Boss Baby – Wer ist hier der Chef? Regie: Tom McGrath. Kino Rosental Heiden, 15 Uhr
TKK – The Kasperli Kommbäck. Mit fetziger Live-Musik und bitzli Zirkus. Ab 3Jahren. Chapiteau Cirque de Loin – Kreuzbleiche St.Gallen, 15 Uhr
Grimm & Co. tanzt aus der Reihe. Tanzprojekt. Tak Theater Liechtenstein Schaan, 17 Uhr

Diverses

Flohmarkt im und vor dem Club. Vaudeville Lindau, 10 Uhr
Wild things – Rucksack Manufaktur für erfahrene Nähakrobaten. 2-Tage-Nähworkshop. Sandkasten St.Gallen, 10 Uhr
Führung. Forum Würth Rorschach, 11 Uhr
Sticken und Beten. Lesung und Exkursion. Museum Prestegg Altstätten, 11 Uhr
Da Rhy kunt. Fröd und Uugma. Ausstellung und Carmen's Museumsbeizli geöffnet. Gemeindemuseum Rothus Oberriet, 14 Uhr
Schlossmediale 2017 – Idyllen zwischen Sehnsucht und Zerbrechlichkeit. Programm vgl. Website. Schloss Werdenberg, 14 Uhr

Ausstellung

Geiler Block. Eine Ausstellung mit 30 Kunstschaffenden. Cornelia-Haus Trogen, 10 bis 24 Uhr
Arp Gehr Matisse. Führung. Kunstmuseum St.Gallen, 11 Uhr
Guge – vergessenes Königreich in Westtibet. Finissage. Historisches und Völkerkundemuseum St.Gallen, 11 Uhr
Maritim – Malerei und Video. Matinée mit Referat von Andreas Teuscher. Projektraum am See (Kornhaus) Rorschach, 11 Uhr

StadtLesen auf dem Gallusplatz

Unter freiem Himmel kann man bei freiem Eintritt nach Herzenslust in über 3000 Büchern lesen und schmökern. Am Freitag ab 19 Uhr lesen junge Autorinnen und Slam-Poeten aus ihren Texten. Am Samstag gehört die Bühne ab 13.30 Uhr Schülerinnen und Schülern eines Förderprojektes. Danach präsentieren drei Autorinnen und Autoren aus dem Literaturnetz Ostschweiz Auszüge ihres aktuellen Schaffens. Bibliophiles Highlight: Um 15.30 Uhr liest Julia Weber aus ihrem Debutroman «Immer ist alles schön».
Donnerstag, 15. bis Sonntag, 18. Juni, Gallusplatz St.Gallen.
stadtlesen.com

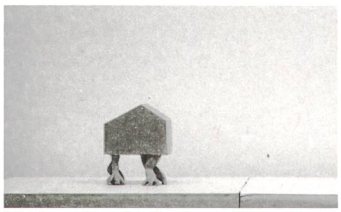

Drive-in: Frischer Wind im Nextex

Die Stadt wird unterhöhlt, Häuser wandeln, neue Plätze entstehen, Fenster gehen auf. Der Wind weht ein und aus. Mit Susann Albrecht, Paul Lipp und Birgit Widmer.
Vernissage Donnerstag, 15. Juni, ab 19 Uhr. Ausstellung bis 13. Juli, Nextex St.Gallen.
nextex.ch

Interkultureller Begegnungstag

Am 14. interkulturellen Begegnungstag setzen gemeinnützige Organisationen und Migrantenvereine ein Zeichen für die kulturelle Vielfalt und gegen Ausgrenzung. Mit dabei sind St.Galler Vereine, gemeinnützige Organisationen und Migrantenvereine. Speisen aus aller Welt, der Weltmarkt und die Konzertbühne bieten eine gute Gelegenheit, die vielen Bereicherungen kennenzulernen. Als Hauptact spielen «Eduardo Nascimento & Julinho Martins» Brazil-Sounds sowie «Malcolm Green Experience» Soul und viele andere mehr.
Samstag, 17. Juni, ab 10 Uhr, Waaghaus St.Gallen.
begegnungstag.ch

Solistisch und im Ensemble

Unter dem Titel TUTTI SOLI trifft das Appenzeller Kammerorchester bereits zum zweiten Mal auf junge Solistinnen und Solisten der Kantonsschule Trogen. In abwechslungsreicher Werkfolge erklingen Soloinstrumente bzw. Gesangssoli, die vom Kammerorchester unter der Leitung von Jürg Surber begleitet werden. Zu hören sind Werke von Mendelssohn, Mozart, Fauré, Beethoven, Bizet, Schostakowitsch, Grieg und Piazzolla. Der Eintritt ist frei, es gibt einen Apéro im Anschluss an beide Konzerte.
Samstag, 17. Juni, 19.30 Uhr, Stuhlfabrik Herisau.
Sonntag, 18. Juni, 17 Uhr, Aula Kantonsschule Trogen.
kammerorchester-ar.ch

Temporäre Ablagerungen und fixierte Momente. Gespräch und Rundgang. Oxyd Kunsträume Winterthur, 11:15 Uhr
Birgit Megerle – The Painted Veil. Kunst-Geschichten. Kunsthaus Glarus, 14 Uhr
Tierisch brut – Sammlung Rolf Röthlisberger. Kunst-Kaffee-Kuchen mit dem Sammler Rolf Röthlisberger. Museum im Lagerhaus St.Gallen, 15 Uhr
Andy Guhl & Thomas Stüssi. Vernissage. Hiltibold / Plattform für aktuelle Kunst St.Gallen, 18 Uhr

MO 12.

Film

Inversion. Der Aufstand einer Iranerin gegen die Dominanz der Männer. Kinok St.Gallen, 17 Uhr
L'Opéra de Paris. Das spannende Leben hinter den Kulissen der berühmten Oper. Kinok St.Gallen, 18:40 Uhr
The Life Aquatic with Steve Zissou. Spielfilm von Wes Anderson mit Bill Murray. Kino Cameo Winterthur, 20:15 Uhr
Beuys. Beuys boxt, parliert und erklärt dem toten Hasen die Kunst. Kinok St.Gallen, 20:45 Uhr

Vortrag

Grenzen – Schnittstelle Erdgeschoss – Wechselwirkung zwischen Öffentlich und Privat. Doris Zoller und Ingemar Vollenweider. Architektur Forum Ostschweiz St.Gallen, 19:30 Uhr

Kinder

Grimm & Co. tanzt aus der Reihe. Tanzprojekt mit Kindern, Jugendlichen und jungen Erwachsenen. Tak Theater Liechtenstein Schaan, 10 Uhr

Diverses

Sprachencafé Spanisch. Konversation in Spanisch Generationentreff Negropont Rorschach, 15 Uhr
Die Kirchen der Überlinger Altstadt. Ein Rundgang durch Münster, Franziskanerkirche und St.Jodo. Vor dem Stadtarchiv Überlingen, 16:30 Uhr
Wie suche ich in der Bibliothek Hauptpost? So werden Sie fündig. Bibliothek Hauptpost St.Gallen, 17 Uhr
Aussatz und Pest bei unseren Vorfahren. Stadtwanderung mit Walter Frei und Charlie Wenk. Vadian-Denkmal St.Gallen, 18 Uhr
Treffen zum Austausch am offenen Stammtisch. DenkBar St.Gallen, 18 Uhr
PreParty – Übungsparty für Paartanzanfänger. Paartanzen üben und neue Menschen kennen lernen. Rest. Werkl Gossau, 20 Uhr

DI 13.

Konzert

Eulenrunde / Nicole Langenegger. Kultur Punkt Flawil, 20 Uhr
Reinhold Friedrich, Marc Tardue und die Jenaer Philharmonie. Werke von Smetana, Mahler, Brahms und Tomasi. Vaduzer Saal, 20 Uhr

Film

Alive and Kicking. Ein Energiepaket im Kinoformat und Lebensfreude pur. Kinok St.Gallen, 17:15 Uhr
Melancholia. Lars von Triers atemberaubend schönes Weltuntergangsdrama. Kinok St.Gallen, 19:15 Uhr
Lion – Der lange Weg nach Hause. Regie: Garth Davis. Kino Rosental Heiden, 20:15 Uhr
The Swimmer. Spielfilm von Frank Perry und Sydney Pollack. Kino Cameo Winterthur, 20:15 Uhr

Bühne

Das Zelt – Fabian Unteregger – Doktorspiele. Teuchelweiher Winterthur, 20 Uhr
Ronamor «The Wedding Concert». Das wildeste Hochzeitsfest des Jahres! Chapiteau Cirque de Loin – Kreuzbleiche St.Gallen, 20 Uhr
Terror. Stück von Ferdinand von Schirach. Stadttheater Konstanz, 20 Uhr

Kinder

Französische Erzählstunde. Erzählt von Elodie Tassin. Stadtbibliothek Katharinen St.Gallen, 16 Uhr

Diverses

Mittagsmeditation. Sitzen in der Stille Offene Kirche St.Gallen, 12:15 Uhr
Stadtführung – Vom Mittelalter zur Moderne. Historische Hafenuhr Konstanz, 13:45 Uhr

MI 14.

Konzert

Kit Armstrong. Spielt Beethoven. Stadthaus Winterthur, 19:30 Uhr
Musikalischer Fyrobig. Verschiebe-Datum bei schlechter Witterung. 21. Juni. Restaurant Pflüegli Gossau, 19:30 Uhr
Raven (UK) / Hirax (US) / Kill Ritual (US). Gleich 2 absolute Metal Legenden. Schlachthaus Kulturcafé Dornbirn, 20 Uhr
Stray From The Path, Dawnwatcher, Intolerant Truth. Hardcore. Vaudeville Lindau, 20 Uhr
Friends of Gas. Kraut Rock / Post Punk aus München. Kula Konstanz, 20:30 Uhr

Film

L'Opéra de Paris. Das spannende Leben hinter den Kulissen der berühmten Oper. Kinok St.Gallen, 13:30 Uhr
Beuys. Beuys boxt, parliert und erklärt dem toten Hasen die Kunst. Kinok St.Gallen, 15:40 Uhr
Monsieur & Madame Adelman. Es ist unmöglich, sich nicht in die Adelmans zu verlieben. K inok St.Gallen, 17:40 Uhr
The Handmaiden. Eine lesbische Affäre in Korea in den 30er-Jahren. Kinok St.Gallen, 20 Uhr

Bühne

Alla Fine del Mare. Nach Motiven von Federico Fellinis «E la nave va». Stadttheater Konstanz, 15 Uhr
Ronamor «The Wedding Concert». Das wildeste Hochzeitsfest des Jahres! Chapiteau Cirque de Loin – Kreuzbleiche St.Gallen, 20 Uhr
Superhero. Nach dem Roman von Anthony McCarten. Spiegelhalle Konstanz, 20 Uhr

Literatur

Autorengruppe Ohrenhöhe. Szenische Lesung – «Sommer, Sonne, Reimini». Parterre 33 St.Gallen, 20 Uhr
Lob der Torheit von Erasmus von Rotterdam. Lesung mit Klaus Koppe Takino Schaan, 20 Uhr

Vortrag

Über den Wert von Mais und Reis – und was davon verloren geht. Referent: Raphael Dischl. Naturmuseum St.Gallen, 19 Uhr

Kinder

TKK – The Kasperli Kommbäck. Mit fetziger Live-Musik und bitzli Zirkus. Ab 3Jahren. Chapiteau Cirque de Loin – Kreuzbleiche St.Gallen, 15 Uhr

Diverses

Habescha – Eritreische & Äthiopische Spezialitäten. Mit traditionellen Gerichten. Kultur Punkt Flawil, 11:30 Uhr
Malnachmittag für Kinder. Eine Möglichkeit für Kinder von 4–8 selbst kreativ zu sein. Kunst Halle St.Gallen, 14 Uhr
Heilmeditation. Mit Hedda Schurig, Homöopathin. Offene Kirche St.Gallen, 14:30 Uhr
Die besondere Führung: Peter Lenk in Überlingen. Stadt- und Ausstellungsführung. Städtische Galerie Fauler Pelz Überlingen, 15:30 Uhr
Spuren des Konstanzer Konzils in Überlingen. Themenführung. Landungsplatz Überlingen, 16:30 Uhr
Schlossführung. Das Leben auf einer mittelalterlichen Burg. Führung. Historisches Museum Thurgau Frauenfeld, 18 Uhr
Frauenjass. Jassen am Mittwoch und schlafen am Donnerstag. Restaurant Frohsinn Weinfelden, 20 Uhr

Ausstellung

St Raca, cagot. Museumsnacht. Point Jaune Museum St.Gallen, 19 Uhr

DO 15.

Konzert

6. Kultursommer Festival. Pierce The Veil, Sleeping With Sirens, Crown The Empire. Conrad Sohm Dornbirn, 18:30 Uhr
Kit Armstrong. Spielt Beethoven. Stadthaus Winterthur, 19:30 Uhr
Il volo – Notte magica. Konzert mit Il volo und Placido Domingo aus Florenz. Kino Cinewil Wil, 20 Uhr
Peter Lenzin – My Favorite Songs. CD Präsidentation. Hof Speicher, 20 Uhr

Keine Panik im Hof Wil

Der imposante Dachstock vom Hof Wil gehört zu den momentan attraktivsten Orten für kulturell nutzbare Zwischenräume. Ideal geeignet für das Musikkonzept von Marc Jenny mit dem klingenden Namen «Yes, don't panic!». Das ist ein Programm, mit dem sich frei improvisierende Musiker via Tablets gegenseitig Spielanweisungen geben können. Es entsteht Musik im Moment mit hohem Risikofaktor, intensivem Spannungsanteil und berührender Emotionalität. Mit Beat Keller, Christoph Grab, Urs Baumgartner und Lukas Lulu Meier. **Samstag, 17. Juni, 20.30 Uhr, Dachstock Hof Wil.** marcjenny.com/yesdontpanic

Stimmsaiten «mit Distanz» und Resonanz

Das letzte Konzert der Reihe «Moment x Musik» von Stimmsaiten findet auf der Strasse statt und spielt mit Distanz und Resonanz. Die vier MusikerInnen positionieren sich ohne einander zu sehen. Sie sind jedoch mittels Mikrophon und Lautsprecher «hörend» miteinander verbunden. Das Konzert wird ein 90-minütiger improvisierter Freiflug sein. Die Zuschauenden erleben vier Individuen mit ihrem jeweils eigenen Klangraum – und dennoch überall ein Zusammenspiel. Infos zum Ersatzort bei Regen siehe Webseite. **Sonntag, 18. Juni, 13 Uhr, südliche Altstadt St.Gallen.** stimmsaiten.ch

Philipp Fankhauser – Solo & 1. Blues. Zeltainer Unterwasser, 20 Uhr
Max Petersen Trio – Dream Dancing. Jazz. Esse Musicbar Winterthur, 20:15 Uhr
Baobabs Vibes & Saf Sap. Bunte Klänge und groovige Beats. K9 Konstanz, 20:30 Uhr
Black metal @ black angel. Woman is the earth (US), Waldgeflüster (DE). Restaurant Schwarzer Engel St.Gallen, 21 Uhr
Decibelles (FR). Noise, Punk und Edgy Pop aus Lyon. Horst Klub Kreuzlingen, 21 Uhr
King Khan & The Shrines. Garage-Rock / Psychedelic Soul aus Berlin. Kula Konstanz, 21 Uhr

Nachtleben

Baila Latino. Tanzen ist Musizieren in der Sprache des Körpers. Kultur Punkt Flawil, 20 Uhr
Hallenbeiz – PingPong und Sounds vom Plattenteller. Tba. Grabenhalle St.Gallen, 20:30 Uhr

Film

Une vie. Eine Maupassant-Verfilmung von vibrierend-zarter Schönheit. Kinok St.Gallen, 17 Uhr
The Birth of a Nation. Spielfilm von Nate Parker. Kino Cameo Winterthur, 18 Uhr
Es war einmal in Deutschland. Für David zählt einzig: «Hitler ist tot, aber wir leben!». Kinok St.Gallen, 19:10 Uhr
Son of a fool. Eine Reise ans Meer – ein Zirkus im Ausnahmezustand. Chapiteau Cirque de Loin – Kreuzbleiche St.Gallen, 20:15 Uhr
Une vie. Spielfilm von Stéphane Brizé mit Judith Chemla. Kino Cameo Winterthur, 20:30 Uhr
Clash. Im Innern eines Kastenwagens prallen Ideologien aufeinander. Kinok St.Gallen, 21 Uhr

Literatur

Frühschicht. Lesung mit Manfred Heinrich. Alte Kaserne Winterthur, 06:30 Uhr
Stadtlesen. Gallusplatz St.Gallen, 09 Uhr
Paul Nizon: Parisiana. Moderation: Christoph Kuhn, Publizist, Birwinken. Bodman-Literaturhaus Gottlieben, 20 Uhr

Vortrag

Vortrag Nelly Näf. Mit kenianischen Snacks. Frauenpavillon im Stadtpark St.Gallen, 19 Uhr

Kinder

Geschichtenzeit. Geschichten erleben mit Marianne Wäspe. Stadtbibliothek Katharinen St.Gallen, 14:15 und 15 Uhr

Diverses

Stadtführung – Vom Mittelalter zur Moderne. Unterhaltsame und humorvolle Stadtführung. Historische Hafenuhr Konstanz, 13:45 Uhr
Aufgeweckte Kunstgeschichten. Menschen mit Demenz auf Entdeckungsreise. Zeughaus Teufen, 14:30 Uhr
Spieleabend. Im Lattich St. Gallen, ab 18 Uhr
Meditation. Finde deine innere Mitte und Ruhe. Pfarreiheim St.Georgen St.Gallen, 19:30 Uhr

Ausstellung

Friedlich verrotten, statt ungebremst shoppen. Museumsgespräch mit Markus Freitag. Textilmuseum St.Gallen, 18:30 Uhr

FR 16.

Konzert

Sommerfest. Mit Traktorkestar. Restaurant Frohsinn Weinfelden, 18 Uhr
Bach & Maillard: Klassik & Showrösten. Bachs Kaffeekantaten lauschen und Röstduft schnuppern. Kaffeehaus St.Gallen, 19 Uhr
Die Jazz Baroness. Eine musikalische Lesung mit Timeless Jazz. Werkstatt Inselgasse Konstanz, 20 Uhr
Ferrum Helveticum & Guests. The Pattern Project – Konzert. Alte Kaserne Winterthur, 20 Uhr
Hindustani & Carnatic II. Classical Music of India. Offene Kirche St.Gallen, 20 Uhr
The Roman Games | Former Franks. Treppenhaus Rorschach, 20:09 Uhr
MiSon Jazz 3. Jazz. Esse Musicbar Winterthur, 20:15 Uhr
Anna RF. Electro Ethnic Reggae. Kultur Punkt Flawil, 20:30 Uhr
Alex Behning und Richard Bagel. Doppelkonzert in Blues und Folk. K9 Konstanz, 21 Uhr

Nachtleben

Hop am Weiher. Wir öffnen die Tore zur Frauenbadi. 3 Weihern St.Gallen, 20 Uhr
Milonga Tango-Tanzabend. Tango-Argentino-Tanzanlass. Tango Almacen St.Gallen, 21 Uhr

Film

Une vie. Spielfilm von Stéphane Brizé mit Judith Chemla. Kino Cameo Winterthur, 12:15 Uhr
Denial. Eine jüdische Historikerin muss den Holocaust beweisen. Kinok St.Gallen, 17 Uhr
Paterson. Spielfilm von Jim Jarmusch mit Adam Driver. Kino Cameo Winterthur, 18 Uhr
Une vie. Eine Maupassant-Verfilmung von vibrierend-zarter Schönheit. Kinok St.Gallen, 19 Uhr
Inversion (Varoonegi). Spielfilm von Behnam Behzadi mit Sahar Dowlatshahi. Kino Cameo Winterthur, 20:15 Uhr
Moonlight. Regie: Barry Jenkins. Kino Rosental Heiden, 20:15 Uhr
Song to Song. Terrence Malicks neuster Streich: Liebe, Obsession, Betrug. Kinok St.Gallen, 21:15 Uhr
Seom – Die Insel. Spielfilm von Kim Ki-duk mit Jung Suh. Kino Cameo Winterthur, 22:30 Uhr

Bühne

Alla Fine del Mare. Nach Motiven von Federico Fellinis «E la nave va». Stadttheater Konstanz, 19:30 Uhr
Streiftöne mit Alphorn. Soloprogramm von Balthasar Streiff. Villa Sutter Münchwilen, 19:30 Uhr
Claudio Zuccolini – Warum? Stand-Up Comedy. Zeltainer Unterwasser, 20 Uhr
Ronamor «The Wedding Concert». Das wildeste Hochzeitsfest des Jahres! Chapiteau Cirque de Loin – Kreuzbleiche St.Gallen, 20 Uhr
Höli / Naraka. Florian Helg & Hao Theater. Theater am Gleis Winterthur, 20:15 Uhr
Valsecchi & Nater – Grenzwertig. Kabarett. Kleinkunstsaal Kultur- und Gemeindezentrum Aadorf, 20:15 Uhr
Tanz ist Festival. Chris Haring, Liquid Loft – Candy's Camouflage. Spielboden Dornbirn, 20:30 Uhr

Literatur

Stadtlesen. Gallusplatz St.Gallen, 19 Uhr

Kinder

Polnische Erzählstunde. Erzählt von Elzbieta Barandun. Stadtbibliothek Katharinen St.Gallen, 16 Uhr

Diverses

3. St.Galler Forum. Finanzmanagement und Controlling FHS St.Gallen St.Gallen, 08:30 Uhr
Sensationelles PingPongturnier. Im Lattich St. Gallen, 13 Uhr
Jassen für Seniorinnen und Senioren. Für Seniorinnen und Senioren. Generationentreff Negropont Rorschach, 14 Uhr
Küche für Alle: Solidarität Kurdistan & Aleppo. Feines Essen und gute Gespräche. CaBi Antirassismus-Treff St.Gallen, 19 Uhr
Sommerbar. Frauenabend. Frauenpavillon im Stadtpark St.Gallen, 19 Uhr

Ausstellung

Geiler Block. Eine Ausstellung mit 30 Kunstschaffenden. Cornelia-Haus Trogen, 10 bis 24 Uhr
Back to Rojava. Vernissage mit Podium. Katharinensaal St.Gallen, 18 Uhr
Artur 017. Vernissage. Habsburg Widnau, 19 Uhr
Erinnerbar. Wilde Sammlung schon ausgestellter Stücke. Rab-Bar Trogen, 20 Uhr

SA 17.

Konzert

Schubertiade 2017. Christiane Karg & Andreas Staier. Angelika-Kauffmann-Saal Schwarzenberg, 16 Uhr
Feuerzungen, Engelschöre. Vokalmusik von 1 bis 24 Stimmen. Tablater Konzertchor St.Gallen. Kloster Fischingen, 16 Uhr
Open Ohr. Im Toskanapark Lindau. Vaudeville Lindau, 19 Uhr
Tutti Soli. Mit Kdem ammerorchester AR und jungen SolistInnen. Alte Stuhlfabrik Herisau, 19:30 Uhr
Desert Rats. Swiss Country Music. Schloss Dottenwil Wittenbach, 20 Uhr
Hindustani & Carnatic II. Classical Music of India. Schlösslekeller Vaduz, 20 Uhr
Schubertiade 2017. Quatuor Ebène. Angelika-Kauffmann-Saal Schwarzenberg, 20 Uhr
So near and far away. Jazz und orientalische Musik. Kronenbühl Rehetobel, 20 Uhr
Yes, don't Panic! Marc Jenny's conducting concept for improvising musicians. Zwischennutzung Hof Wil, 20:30 Uhr
6. Kultursommer Festival. Carnival Youth. Conrad Sohm Dornbirn, 21 Uhr
Summerhits 2017. Mehr als Musik. Fabriggli Buchs, 21 Uhr
The Roman Games | Former Franks. Dazu DJ Stanley & DJ Samuel K. Grabenhalle St.Gallen, 21 Uhr

Nachtleben

No Tears Vol.8. Follow the Black Rabbit. Treppenhaus Rorschach, 20 Uhr
Tanzfrei. Freies Tanzen. Lokremise St.Gallen, 20 Uhr
Filip Berger. DJ Set (Deep House, Tech House, Indie Dance). Øya Bar & Kafé St.Gallen, 20:30 Uhr
Candy Clubbing. Alessandro & Friends feiern LGBTQ mit Dance, Edm, Pop, uvm. Opal Lochau, 22 Uhr
Dekadenz. Electro Swing. Kula Konstanz, 22 Uhr

Film

The Last Word. Witzige Komödie mit Shirley MacLaine und Amanda Seyfried. Kinok St.Gallen, 13 Uhr
Der junge Karl Marx. Wie Karl Marx und Friedrich Engels die Welt verbessern. Kinok St.Gallen, 15 Uhr
Inversion. Der Aufstand einer Iranerin gegen die Dominanz der Männer. Kinok St.Gallen, 17:15 Uhr
Zu guter Letzt. Regie: Mark Pellington. Kino Rosental Heiden, 17:15 Uhr
Staatenlos – Klaus Rózsa, Fotograf. Dokumentarfilm von Erich Schmid. Kino Cameo Winterthur, 18 Uhr
Es war einmal in Deutschland. Für David zählt einzig: «Hitler ist tot, aber wir leben!». Kinok St.Gallen, 19:10 Uhr
I Am Not Your Negro. Dokumentarfilm von Raoul Peck. Kino Cameo Winterthur, 20:15 Uhr
The Founder. Regie: John Lee Hancock. Kino Rosental Heiden, 20:15 Uhr
Stille Reserven. In Zukunft ist nicht einmal mehr der Tod umsonst... Kinok St.Gallen, 21:15 Uhr

Bühne

Hope – Tanzsolo. Finissage – «Grüner Teppich für Afghanistan». Offene Kirche St.Gallen, 17 Uhr
Stefan Waghubinger – Aussergewöhnliche Belastungen. Österreicherischer Kabarettist aus Deutschland. Kul-tour auf Vögelinsegg Speicher, 18 Uhr
Ronamor «The Wedding Concert». Das wildeste Hochzeitsfest des Jahres! Chapiteau Cirque de Loin – Kreuzbleiche St.Gallen, 20 Uhr
We have a situation here. Spiegelhalle Konstanz, 20 Uhr
Gilbert & Oleg – Die hohle Gasse. Kabarett. Rössli Mogelsberg, 20:15 Uhr
Höli / Naraka. Florian Helg & Hao Theater. Theater am Gleis Winterthur, 20:15 Uhr
Klug kopiert. Theaterwerkstatt «stageapple» Jugend. Theaterhaus Thurgau Weinfelden, 20:15 Uhr
Die schwarze Spinne. Freilichttheater nach Jeremias Gotthelf. Schulhaus Stumpenboden Feuerthalen, 20:30 Uhr

RETROSPEKTIVE REGULA BAUDENBACHER

Bilder, Zeichnungen und Objekte. Bis 14. Januar '18

DIE LANGE NACHT DER BODENSEEGARTEN

Sonntag, 11. Juni, ab 18h. Open Air Speisen und
19h Klingende Italianità mit „la banda di san gallo"
21h Märchen zu zauberhaften Liveklängen
Ensemble „Klangkino" mit Oliver Kühn
22h Kerzenlichter-Weg zur „Cabane Warteggpark"

ORCHESTER PRO MUSICA

Sonntag, 18. Juni, 17h Ltg. Marta Kowalska

NACHTGESANG IM WALDE

Mittwoch, 21. Juni, 21:30h Chor über dem Bodensee

LIEDERMATINÉE A. HUNZIKER

Sonntag, 25. Juni, 11:15h Schubert, Spohr und Lachner.
Benedikt Iten, Klarinette und Riccardo Bovino, Klavier

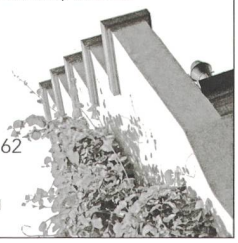

kulturverein
schlosswartegg
9404 Rorschacherberg 071 858 62 62
warteggkultur.ch

Kanton St.Gallen Kulturförderung | SWISSLOS | RAIFFEISEN

14er interkultureller
begegnungstag st.gallen

unser vielfältiges St.Gallen
17. Juni 2017
Marktgasse St.Gallen

mit:
Konzertbühne
& Länderpavillon
Kulinarium&Weltmarkt
Djembeworkshop
Informationsstände
say NO to racism!
Ballonaktion usw.

Gemeinnützige Organisationen, Migrantenvereine, Fachstellen und die engagierte Bevölkerung setzen ein Zeichen für die kulturelle Vielfalt in unserer Stadt.

Vielfalt statt Ausgrenzung
say NO to racism!

Medienpartner
TAGBLATT

www.begegnungstag.ch

« Wohin geht der Klang, wenn er verklingt? »

Michael Neff

Trompete, Flügelhorn, Büchel

Freitag, 23. Juni 2017, 20.00 Uhr
Grubenmann-Kirche, Teufen AR

Eintritt frei, angemessene Kollekte

www.silence.sg

---

rapperswil-jona
blues'n'jazz
29.6.–1.7.2017

JAN DELAY & DISKO NO.1
BOB GELDOF
ZÜRI WEST

HENRIK FREISCHLADER BAND
MARC AMACHER & BAND
POPA CHUBBY
TORONZO CANNON

3 BÜHNEN
20 KONZERTE

TICKETS:
> WWW.BLUESNJAZZ.CH

Tanz ist Festival. Chris Haring, Liquid Loft – Candy's Camouflage. Spielboden Dornbirn, 20:30 Uhr

Literatur

Stadtlesen. Gallusplatz St.Gallen, 13:30 Uhr
Lauschig – wOrte im Freien. Literatur- und Spoken Word-Reihe in den Gärten Winterthurs. Park der Villa Jakobsbrunnen Winterthur, 19:30 Uhr

Vortrag

Nighttalk. Mit Johanna Link. Werkstatt Inselgasse Konstanz, 21 Uhr

Kinder

Bibi Blocksberg. Hexenvergnügen mit fetzigen Songs zum Mitsingen. Pentorama Amriswil, 14 und 17 Uhr
KinderKunstLabor. Alte Fabrik Rapperswil, 14 Uhr
TKK – The Kasperli Kommbäck. Mit fetziger Live-Musik und bitzli Zirkus. Ab 3Jahren. Chapiteau Cirque de Loin – Kreuzbleiche St.Gallen, 15 Uhr

Diverses

Interkultureller Begegnungstag 2017. Unsere vielfältige Stadt – Festplatz der Kulturen. Marktgasse – Waaghausplatz St.Gallen, 10 Uhr
Retro-Vernissage Erich Willi (Eru) Rutishauser. Hommage an einen verstorbenen Künstler. Bilder und Bücher. Trafo Rorschach, 11 Uhr
Fifa 17 Gameturnier. Zeig, was du fussballerisch drauf hast! Stadtbibliothek Katharinen St.Gallen, 13 bis 16 Uhr
Stadtführung – Vom Mittelalter zur Moderne. Unterhaltsame und humorvolle Stadtführung. Historische Hafenuhr Konstanz, 13:45 Uhr
Zieh Leine, alter Schwede. Themen-Stadtführung. Städtisches Museum Überlingen, 14:30 Uhr
Überlingen Secrets 1: From the Town Museum to the Wharf. English guided tour in Überlingen. Städtisches Museum Überlingen, 16:30 Uhr

Ausstellung

Geiler Block. Eine Ausstellung mit 30 Kunstschaffenden. Cornelia-Haus Trogen, 10 bis 24 Uhr
Wer die Arbeit macht. Vernissage. Haus zur Glocke Steckborn, 16 Uhr

SO 18.

Konzert

Podium-Konzert. Preisverleihung Tak Theater Liechtenstein Schaan, 11 Uhr
Schubertiade 2017. Pavel Haas Quartett. Angelika-Kauffmann-Saal Schwarzenberg, 11 Uhr
Moment x Musik mit StimmSaiten. Raumgreifende Performance und freie Klang-Improvisationen. Klosterviertel Südliche Altstadt St.Gallen, 13 Uhr
Konzert MSS Musikschule Sarganserland: Ensemble-Konzert. Junge Nachwuchsmusiker zeigen ihr musikalisches Talent. Altes Bad Pfäfers Bad Ragaz, 14:15 Uhr
Schubertiade 2017. Paul Lewis, Klavier. Angelika-Kauffmann-Saal Schwarzenberg, 16 Uhr
Tutti Soli. Mit dem Kammerorchster AR und jungen SolistInnen. Kantonsschulhaus Trogen, 17 Uhr
Feuerzungen, Engelschöre. Vokalmusik von 1 bis 24 Stimmen. Tablater Konzertchor St.Gallen. Kolumbanskirche Rorschach, 17 Uhr
Forstkonzerte «Orgel plus». Unter Mitwirkung der Musikschule Oberrheintal (MSO). Altstätter Konzertzyklus Altstätten, 18 Uhr
Eva Wey & Jose Schwach. Transatlantic Folk. Esse Musicbar Winterthur, 19:30 Uhr
Dead Elvis & His One Man Grave. Zombie Rock'N'Roll. Schlachthaus Kulturcafé Dornbirn, 20 Uhr
Schubertiade 2017. Matthias Goerne & Markus Hinterhäuser. Angelika-Kauffmann-Saal Schwarzenberg, 20 Uhr

Film

Alive and Kicking. Ein Energiepaket im Kinoformat und Lebensfreude pur. Kinok St.Gallen, 11 Uhr
The Birth of a Nation. Spielfilm von Nate Parker. Kino Cameo Winterthur, 11 Uhr
Rabbi Wolff. Der wohl ungewöhnlichste Rabbiner der Welt. Kinok St.Gallen, 13 Uhr
Es war einmal in Deutschland. Für David zählt einzig: «Hitler ist tot, aber wir leben!». Kinok St.Gallen, 14:50 Uhr
L'Opéra de Paris. Das spannende Leben hinter den Kulissen der berühmten Oper. Kinok St.Gallen, 17 Uhr
Victoria. Regie: Justine Triet. Kino Rosental Heiden, 19:15 Uhr
Kino Nische – Velo. Hugo Koblet – Pédaleur de charme. Gaswerk Winterthur, 19:30 Uhr
The Sheltering Sky. Bertoluccis berückende Verfilmung von Paul Bowles' Roman. Kinok St.Gallen, 19:30 Uhr

Bühne

Festspiele 2017. Matinée. Theater St.Gallen, 11 Uhr
Nutcracker-Let's Dance. Marcelos Move Dance Show. Lokremise St.Gallen, 11:30 und 18 Uhr
Klug kopiert. Theaterwerkstatt «stageapple» Jugend. Theaterhaus Thurgau Weinfelden, 17:15 Uhr
Höli / Naraka. Florian Helg & Hao Theater. Theater am Gleis Winterthur, 19 Uhr
Improtheater Konstanz. Naked Stage mit Bühnenpolka. Spiegelhalle Konstanz, 20 Uhr

Literatur

Stadtlesen. Familienlesetag. Gallusplatz St.Gallen, 09 Uhr
Raben und andere Mütter. Mit Sabine Wackernagel. Frauenpavillon im Stadtpark St.Gallen, 11 Uhr

Vortrag

Salon de Débat: «Leben und leben lassen». Mit Susanne Brauer. Kult-Bau St.Gallen, 11 Uhr
Bertha von Suttner und Clara Barton – Frieden, Frauenstimmrecht und Nobelpreis. Vortrag mit Doris Baschnonga. Henry-Dunant-Museum Heiden, 14 Uhr

Kinder

Überflieger – Kleine Vögel grosses Geklapper. Trickfilm. Kino Rosental Heiden, 15 Uhr

Diverses

Führung. Forum Würth Rorschach, 11 Uhr
Heiden AR: Religions- und kulturgeschichtlicher Dorfrundgang. Mit Theologe Walter Frei. P ostplatz Heiden, 15 Uhr

Ausstellung

Geiler Block. Eine Ausstellung mit 30 Kunstschaffenden. Cornelia-Haus Trogen, 10 bis 24 Uhr
Iigfädlet – Ostschweizer Textilgeschichten. Führung. Textilmuseum St.Gallen, 11 Uhr
Maritim – Malerei und Video. Finissage. Projektraum am See (Kornhaus) Rorschach, 11 Uhr
Mark Dion – The Wondrous Museum of Nature. Führung. Kunstmuseum St.Gallen, 11 Uhr
Endlich! Glanzlichter der Sammlung. Überblicksführung. Kunstmuseum St.Gallen, 13 Uhr
Wer die Arbeit macht. Führung. Haus zur Glocke Steckborn, 14:10 Uhr

MO 19.

Konzert

Schubertiade 2017. Meisterkurs Sir András Schiff. Angelika-Kauffmann-Saal Schwarzenberg, 10 Uhr
Schubertiade 2017. Sarah Connolly & Graham Johnson. Angelika-Kauffmann-Saal Schwarzenberg, 16 Uhr
Schubertiade 2017. Christoph Prégardien & Julius Drake. Angelika-Kauffmann-Saal Schwarzenberg, 20 Uhr

Film

Rabbi Wolff. Der wohl ungewöhnlichste Rabbiner der Welt. Kinok St.Gallen, 17 Uhr
Beuys. Beuys boxt, parliert und erklärt dem toten Hasen die Kunst. Kinok St.Gallen, 18:45 Uhr
Seom – Die Insel. Spielfilm von Kim Ki-duk mit Jung Suh. Kino Cameo Winterthur, 20:15 Uhr
Song to Song. Terrence Malicks neuster Streich: Liebe, Obsession, Betrug. Kinok St.Gallen, 20:45 Uhr

Diverses

Sprachencafé Italienisch. Konversation in Italienisch Generationentreff Negropont Rorschach, 15:30 Uhr
PreParty - Übungsparty für Paartanzanfänger. Paartanzen üben und neue Menschen kennen lernen Rest. Werkl Gossau, 20 Uhr

DI 20.

Konzert

Schubertiade 2017. Meisterkurs Sir András Schiff. Angelika-Kauffmann-Saal Schwarzenberg, 10 Uhr
Schubertiade 2017. Till Fellner, Klavier. Angelika-Kauffmann-Saal Schwarzenberg, 16 Uhr
New Orleans meets St.Gallen. Die 30. Ausgabe sorgt für sommerlichen Musikgenuss! Altstadt St.Gallen, 17:30 Uhr
Schubertiade 2017. Matthias Goerne & Markus Hinterhäuser. Angelika-Kauffmann-Saal Schwarzenberg, 20 Uhr

Film

Monsieur & Madame Adelman. Es ist unmöglich, sich nicht in die Adelmans zu verlieben. Kinok St.Gallen, 17 Uhr
Gimme Danger. USA 2016 | Regie: Jim Jarmusch, mit Iggy Pop. Spielboden Dornbirn, 19:30 Uhr
Return to Montauk. Volker Schlöndorffs Drama mit Stellan Skarsgård, Nina Hoss. Kinok St.Gallen, 19:30 Uhr
Fahrrad gegen Auto. Politkino. Vaudeville Lindau, 20 Uhr
Nóz w wodzie (Das Messer im Wasser). Spielfilm von Roman Polanski mit Leon Niemczyk. Kino Cameo Winterthur, 20:15 Uhr
The Other Side of Hope. Regie: Aki Kaurismäki. Kino Rosental Heiden, 20:15 Uhr

Bier des Monats – Weisser Engel

Der preisgekrönte Weisse Engel ist ein helles, herausragendes Hefeweizenbier. Seine kräftig gelbe Farbe, der herrlich cremige Schaum und die Aromen nach Nelken, Banane, Aprikose und der typischen Hefenote machen das Bier zu einem Premiumgenuss.

Weitere Informationen zu unserem Biersortiment:
www.schuetzengarten.ch

Bühne

New Orleans meets St.Gallen. Heisse Rhytmen. Altstadt St.Gallen, 19 Uhr
Restwärme. Zwischen aufgesetzter Coolness und menschlicher Restwärme. Spiegelhalle Konstanz, 20 Uhr

Diverses

Bildungsmatinée für SeniorInnen. Vielseitig kulturelle Veranstaltungen Evang. Kirchgemeindehaus Rorschach, 09:15 Uhr
Ein Besuch im Magazin der Kantonsbibliothek Vadiana. Blick hinter die Mauern des sonst verschlossenen Magazins. Kantonsbibliothek Vadiana St.Gallen, 12 Uhr
Mittagsmeditation. Sitzen in der Stille. Offene Kirche St.Gallen, 12:15 Uhr
Stadtführung – Vom Mittelalter zur Moderne. Unterhaltsame und humorvolle Stadtführung durch Konstanz. Historische Hafenuhr Konstanz, 13:45 Uhr
Ebook Sprechstunde. Sprechstunde für Probleme mit der Onleihe. Bibliothek Hauptpost St.Gallen, 18 Uhr

Ausstellung

Tierisch brut – Sammlung Rolf Röthlisberger. Führung. Museum im Lagerhaus St.Gallen, 18 Uhr
Body Doubles. Führung. Kunstzone Lokremise St.Gallen, 18:30 Uhr

MI 21.

Konzert

Schubertiade 2017. Christoph Prégardien, Carolin Widmann, uvm. Angelika-Kauffmann-Saal Schwarzenberg, 16 Uhr
Stadthaus I-III, aussen statt innen. Konzept und Komposition Daniel Ott. Stadthaus Winterthur, 18:30 Uhr
Schubertiade 2017. Anna Lucia Richter & Sir András Schiff. Angelika-Kauffmann-Saal Schwarzenberg, 20 Uhr
Kunstpause. Multimedia Sculpture mit Lika Nüssli und Enrico Lenzin, Lattich St. Galle, 20 Uhr
Singers Night Vol.6. Mit Judith Zürcher. Restaurant Frohsinn Weinfelden, 20 Uhr

Nachtleben

Café Tango. Kurs & Milonga mit Rafael Herbas. Kaffeehaus St.Gallen, 19 Uhr
Milonga. Tangoschule Rafael Herbas. Kaffeehaus St.Gallen, 19 Uhr

Film

Es war einmal in Deutschland. Für David zählt einzig: «Hitler ist tot, aber wir leben!». Kinok St.Gallen, 14:15 Uhr

Die Antwort ist das Unglück der Frage

KUNSTMUSEUM APPENZELL

28. MAI bis 12. NOVEMBER 2017

DIE SAMMLUNG DER HEINRICH GEBERT KULTURSTIFTUNG IM DIALOG

II

Heinrich Gebert Kulturstiftung Appenzell | Kunstmuseum Appenzell www.h-gebertka.ch

---

MACELLERIA D'ARTE

Macelleria d' Arte
Francesco Bonanno
Raiffeisenplatz 6
9000 St. Gallen

Öffnungszeiten:
Mi. und Fr. 14 bis 19 Uhr
Sa. 11 bis 17 Uhr

www.macelleria-darte.ch

Nicolas Bischof

3. Juni - 24. Juni 2017

Annina Thomann *to build* **02.06.17–25.06.17**

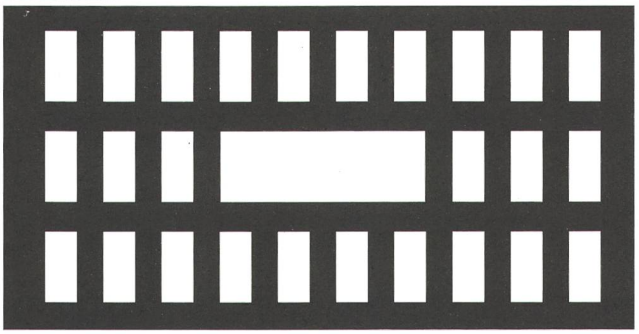

Industriekeramik ist ein normiertes Baumaterial – ein Stein ist wie der andere. Annina Thomann greift in die hochtechnologischen Herstellungsprozesse ein. Sie manipuliert Standardgrössen, zerschneidet, drückt, quetscht die Backsteine und entwickelt aus der Dekonstruktion eine neue Formensprache.

Vernissage: 1. Juni, 18.30 Uhr. Einführung: Kristin Schmidt

Freitag 9. Juni 2017, 18.30 Uhr. Matthias Flückiger liest Texte zu Mauern, Gartenzäunen und Grenzen.

Sonntag 25. Juni 2017, 15 – 17 Uhr. Die Künstlerin ist anwesend.

Städtische Ausstellung im Lagerhaus. Architektur Forum Ostschweiz. Davidstrasse 40, 9000 St.Gallen. Öffnungszeiten, Dienstag bis Sonntag 14 – 17 Uhr. Patronat: Stadt St.Gallen

st.gallen

Franz Kamlander, Elefant, 1992, © Art Brut KG

museum im lagerhaus.
stiftung für schweizerische **naive kunst** und **art brut.**

Bis 9. Juli 2017

tierisch brut – Sammlung Rolf Röthlisberger

Sonntag, 11. Juni 2017, 15.00 Uhr
Kunst-Kaffee-Kuchen mit dem Sammler Rolf Röthlisberger

Dienstag, 20. Juni 2017, 18.00 Uhr
Öffentliche Führungen

Bis 9. Juli 2017
Nachlass Otto Gilli

Di bis Fr 14.00 – 18.00 Uhr | Sa und So 12.00 – 17.00 Uhr
Pfingstmontag geöffnet
Davidstrasse 44 | CH-9000 St.Gallen
T +41 (0)71 223 58 57 | www.museumimlagerhaus.ch
www.facebook.com/MuseumImLagerhaus

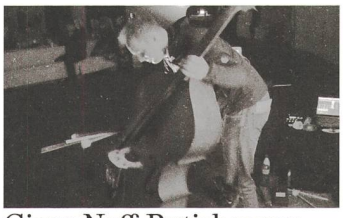

Giger-Neff-Rutishauser-Vogel-Jenny-Nüssli

Marc Jenny präsentiert eine weitere Serie von «Yes, don't panic!» im Lattich. Sein «conducting concept for improvising ensembles» bringt unterschiedliche MusikerInnen zusammen, welche sich via Tablets gegenseitig Spielanweisungen senden. So entsteht eine Improvisationsgrundlage – angelegt als abenteuerliche Klangreise jenseits von Hörgewohnheiten und Erwartbarkeiten. Und dank dem hochkarätigen Ensemble gilt: Keine Panik! Mit Paul Giger, Michael Neff, Roman Rutishauser, Linda Vogel und Lika Nüssli (Installation).
Donnerstag, 22. Juni, 20.30 Uhr, Halle Lattich St.Gallen.
marcjenny.com/yesdontpanic

Zumthor-Stoffner-Baumann-Loher-Jenny-Nüssli

Am zweiten Abend von «Yes, don't panic!» im Lattich präsentiert Marc Jenny spannende Persönlichkeiten aus der Schweizer Improvisationsszene. Die Musiker, allesamt faszinierende Meister in der metaphysischen Klangerweiterung, sind via Tablets vernetzt. So leiten und gestalten sie gemeinsam eine Improvisation irgendwo an den Rändern von akustischer Sounderzeugung und elektronischer Klangverfremdung. Mit Peter Conradin Zumthor, Flo Stoffner, Stefan Baumann, Raphael Loher, Marc Jenny und Lika Nüssli (Installation).
Freitag, 23. Juni, 20.30 Uhr, Halle Lattich St.Gallen.
marcjenny.com/yesdontpanic

Lenz- und Liebeslieder von Hans Huber

Der Konzertchor Ostschweiz singt auf beiden Seiten vom Haag. Diesseits und Jenseits ist ein Programm, das Lieder von unterschiedlichen Komponisten zusammenbringt: Aaron Copland, Duke Ellington, Michael Tippett und Hans Huber. Letzterer ist wenig bekannt, aber von grosser Wichtigkeit für die Musikwelt der Schweiz, z.B. als Gründer des Konservatoriums Basel. Seine Lenz- und Liebeslieder zeigen eine ganz persönliche Ausdrucksweise, welche von Robert Schumann und Johannes Brahms beeinflusst ist.
Sonntag, 24. Juni, 17 Uhr, Pfarrkirche Quarten. Samstag, 25. Juni, 19 Uhr, Evang. Kirche Oberuzwil. Sonntag, 2. Juli, 19 Uhr, Kath. Kirche Rotmonten, St.Gallen.
konzertchorostschweiz.ch

Une vie. Eine Maupassant-Verfilmung von vibrierend-zarter Schönheit. Kinok St.Gallen, 16:15 Uhr
Stille Reserven. In Zukunft ist nicht einmal mehr der Tod umsonst... Kinok St.Gallen, 18:30 Uhr
Hell or High Water. Ein Film wie ein grosser alter Country-Song. Spielboden Dornbirn, 19:30 Uhr
Alive and Kicking. Ein Energiepaket im Kinoformat und Lebensfreude pur. Kinok St.Gallen, 20:30 Uhr

Bühne

Abgefahren. Romer. – Ein Vergessener vom Bodensee. Gastspiel. Werkstatt Inselgasse Konstanz, 20 Uhr
Die schwarze Spinne. Freilichttheater nach Jeremias Gotthelf Schulhaus Wyden Winterthur, 20:30 Uhr

Vortrag

Fenster der Kantonsarchäologie. Vortrag und Führung mit Thomas Stehrenberger. Historisches und Völkerkundemuseum St.Gallen, 18 Uhr
Kulturkampf. Von Jo Lang und Pirmin Meier, mit den Autoren und Paul Rechsteiner. Comedia St.Gallen, 19:30 Uhr

Kinder

Sockentiere. Öffentlicher Kinder-Workshop. Forum Würth Rorschach, 14 Uhr

Diverses

Kunstfahrt. Kunstfahrt ab Lindau oder Rorschach. Forum Würth Rorschach, 09 Uhr
Habescha – Eritreische & Äthiopische Spezialitäten. Mit traditionellen Gerichten. Kultur Punkt Flawil, 11:30 Uhr
Peter Lenk. 40 Jahre Zoff und Zwinkern. Führung. Städtische Galerie Fauler Pelz Überlingen, 16 Uhr
Sitzen in der Stille (Zazen) nach Via Integralis. Meditation (Zen und christliche Mystik). Ev. Heiligkreuz St.Gallen, 18 Uhr
Stöck, Wyys, Stich. Jassturnier im Treppenhaus. Treppenhaus Rorschach, 18 Uhr

Ausstellung

Les jalousies jalouses – Christoph Rihs. Führung und Künstlergespräch. Kunsthalle Wil, 19 Uhr
St Bébé Toutout, évangéliste. Museumsnacht. Point Jaune Museum St.Gallen, 19 Uhr
Von der Ananas bis zum Zuckerrohr – Tropische Nahrungspflanzen. Führung im Tropenhaus mit Hanspeter Schumacher. Naturmuseum St.Gallen, 19 Uhr

DO 22.

Konzert

Schubertiade 2017. Meisterkurs Sir András Schiff. Angelika-Kauffmann-Saal Schwarzenberg, 10 Uhr
Schubertiade 2017. Gabriel Le Magadure, Valentin Erben, Shani Diluka. Angelika-Kauffmann-Saal Schwarzenberg, 16 Uhr
Jam Session. Auch einfach nur Zuhören lohnt sich. Kultur Punkt Flawil, 19 Uhr
Parkplatzfest. Filmvorführung und Hallenbeiz. Grabenhalle St.Gallen, 19:30 Uhr
Olivieri Jazz. Jazz. Esse Musicbar Winterthur, 20:15 Uhr
Yes, don't Panic! Marc Jenny's conducting concept for improvising musicians. Halle Lattich St.Gallen, 20:30 Uhr

Film

Fai bei sogni. Das Drama eines Mannes, der seine Mutter als Kind verlor. Kinok St.Gallen, 17 Uhr
Inversion (Varoonegi). Spielfilm von Behnam Behzadi mit Sahar Dowlatshahi. Kino Cameo Winterthur, 18 Uhr
Gimme Danger. USA 2016 | Regie: Jim Jarmusch, mit Iggy Pop. Spielboden Dornbirn, 19:30 Uhr
Gute Tage. Urs Grafs beeindruckendes Porträt über Künstler im Alter. Kinok St.Gallen, 19:45 Uhr
I Am Not Your Negro. Dokumentarfilm von Raoul Peck. Kino Cameo Winterthur, 20:15 Uhr

Bühne

Abgefahren. Romer. – Ein Vergessener vom Bodensee. Gastspiel. Werkstatt Inselgasse Konstanz, 20 Uhr

Literatur

Geschichten vom Bodensee. Lesung von Oswald Burger. Galerie Gunzoburg Überlingen, 19:30 Uhr

Vortrag

Göttinnen in St.Gallen. Stadtspaziergang und Lesung mit Imbiss. Frauenpavillon im Stadtpark St.Gallen, 18:30 Uhr
Frau Weisheit und Maria, die Geliebte. Weibliche Aspekte des christlichen Gottesbildes. Jüdisches Museum Hohenems, 19:30 Uhr

Kinder

Türkische Erzählstunde / Türkçe Hikaye Saatleri. Mit Simay Alsan. Stadtbibliothek Katharinen St.Gallen, 16:30 Uhr

Diverses

Museum für Frühaufsteher: Bienen – Bestäuberinnen der Welt. Führung durch die Sonderausstellung «Wunderwelt der Bienen». Naturmuseum Thurgau Frauenfeld, 07:30 Uhr
Kunst über Mittag. Führung mit anschliessendem Mittagessen Kunst Halle St.Gallen, 12 Uhr
Stadtführung – Vom Mittelalter zur Moderne. Unterhaltsame und humorvolle Stadtführung durch Konstanz. Historische Hafenuhr Konstanz, 13:45 Uhr
Aufgeweckte Kunstgeschichten. Menschen mit Demenz auf Entdeckungsreise. Zeughaus Teufen, 14:30 Uhr
Alles über den Kanton – im begehbaren Lexikon. Die Sangallensien-Abteilung stellt sich vor. Bibliothek Hauptpost St.Gallen, 17 Uhr
Gira – Ritual mit afrobrasilianischen Wurzeln. Tanz, Trommeln, Gesang, Trance, Fest, Verbindung zur Natur. Terreiro Rosenhof Stein, 19:30 Uhr
Wellenreiten. Spiritueller 5-Rhythmen-Tanz mit Dagmar Cee. Offene Kirche St.Gallen, 19:30 Uhr

Ausstellung

Yuri Pattison – «Trusted Traveller». Kunst über Mittag mit kochenden Saiten. Kunsthalle St.Gallen, 12 Uhr
Traditionell innovativ. Museumsgespräch mit Simone Blesi. Textilmuseum St.Gallen, 18:30 Uhr
Tanz mit Bruce #8. Führung. Eisenwerk Frauenfeld, 19 Uhr

FR 23.

Konzert

Schubertiade 2017. Anja Harteros & Wolfram Rieger. Angelika-Kauffmann-Saal Schwarzenberg, 16 Uhr
Michael Neff. Trompete, Flügelhorn und Büchel. Grubenmannkirche Teufen AR, 20 Uhr
Schubertiade 2017. Sir András Schiff, Klavier. Angelika-Kauffmann-Saal Schwarzenberg, 20 Uhr
Longline. Jazz. Esse Musicbar Winterthur, 20:15 Uhr
Parkplatzfest. Podiumsdiskussion und Konzert von Niels van der Waerden. Grabenhalle St.Gallen, 20:30 Uhr
Seeton: Nordic Jazz. Skandinavischer Mittsommernacht-Jazz. Eisenwerk Frauenfeld, 20:30 Uhr
Yes, don't Panic! Marc Jenny's conducting concept for improvising musicians. Halle Lattich St.Gallen, 20:30 Uhr
Musikbar – Rondom. Lea Läuchli und Flurin Rade. Rab-Bar Trogen, 21 Uhr

Nachtleben

Treppi Afterwork Party #1. Bungle Brothers & E.S.I.K. (Dä üblich Verdächtig). Treppenhaus Rorschach, 18 Uhr
Milonga Tango-Tanzabend. Tango-Argentino-Tanzanlass. Tango Almacen St.Gallen, 21 Uhr

Film

Inversion (Varoonegi). Spielfilm von Behnam Behzadi mit Sahar Dowlatshahi. Kino Cameo Winterthur, 12:15 Uhr
Clash. Im Innern eines Kastenwagens prallen Ideologien aufeinander. Kinok St.Gallen, 17 Uhr
Une vie. Spielfilm von Stéphane Brizé mit Judith Chemla. Kino Cameo Winterthur, 17:30 Uhr
Return to Montauk. Volker Schlöndorffs Drama mit Stellan Skarsgård, Nina Hoss Kinok St.Gallen, 19 Uhr
Gimme Danger. USA 2016 | Regie: Jim Jarmusch, mit Iggy Pop. Spielboden Dornbirn, 19:30 Uhr
Fuocoammare. Dokumentarfilm von Gianfranco Rosi. Kino Cameo Winterthur, 20:15 Uhr
Victoria. Regie: Justine Triet. Kino Rosental Heiden, 20:15 Uhr
Es war einmal in Deutschland. Für David zählt einzig: «Hitler ist tot, aber wir leben!». Kinok St.Gallen, 21:15 Uhr

Bühne

Wilhelm Tell. Stück von Fritz Schiller. Münsterplatz Konstanz, 19 Uhr
Der Chat. Szenische Lesung. Alte Fabrik Rapperswil, 19:30 Uhr
Abgefahren. Romer. – Ein Vergessener vom Bodensee. Gastspiel. Werkstatt Inselgasse Konstanz, 20 Uhr
Gäste. Deine Erlebnisse zurück gespielt als szenisches Kunstwerk Theater 111 St.Gallen, 20 Uhr
Hazel Brugger passiert. Comedienne. Zeltainer Unterwasser, 20 Uhr
Be-Coming. Nicolao, Sedlackova, Sommerfeld. Theater am Gleis Winterthur, 20:15 Uhr
Festspiele 2017. Loreley – Oper von Alfredo Catalani. Klosterhof St.Gallen, 20:30 Uhr

Literatur

Nayers Weg zum Sacromonte. Lesung, Apéro, Diskussion mit Andreas Köhler. Café St Gall Bibliothek Hauptpost St.Gallen, 19 Uhr

Kinder

«Wo die wilden Kerle wohnen» und «Short Cuts». Aus den Kindertheaterkursen. Alte Kaserne Winterthur, 18:39 Uhr

Diverses

6. Int. Dornbirn Cup. 3 Tage Nachwuchsfussball Pur in Dornbirn-Hatlerdorf. SC Hatlerdorf Dornbirn, 13 Uhr
Küche für Alle: Solidarität Kurdistan & Aleppo. Feines Essen und gute Gespräche. CaBi Antirassismus-Treff St.Gallen, 19 Uhr
Sommerbar. Frauenabend. Frauenpavillon im Stadtpark St.Gallen, 19 Uhr

Ausstellung

Geiler Block. Eine Ausstellung mit 30 Kunstschaffenden. Cornelia-Haus Trogen, 10 bis 24 Uhr

SA 24.

Konzert

Schubertiade 2017. Mandelring Quartett. Angelika-Kauffmann-Saal Schwarzenberg, 11 Uhr
Parkplatzfest. Das Fest mit Druckbus, Haubi Songs, Ellas, Pariah. Grabenhalle St.Gallen, 15 Uhr
Kulturfest Flawil. Musik aus Senegal und den Kapverden. Kultur Punkt Flawil, 16 Uhr
Schubertiade 2017. Cédric Pescia. Angelika-Kauffmann-Saal Schwarzenberg, 16 Uhr
Diesseits und Jenseits. Konzertchor Ostschweiz singt Hans Huber, Ellington u.a. Pfarrkirche Quarten, 17 Uhr
Begabtenförderung Tanz Thurgau. Jahresabschlussvorstellung. Theaterhaus Thurgau Weinfelden, 17:15 Uhr
Schubertiade 2017. Christian Gerhaher & Gerold Huber. Angelika-Kauffmann-Saal Schwarzenberg, 20 Uhr
Doug Legacy & BurroBeat. Zydeco, Blues, Voodoo Soul und New Orleans Funk. Tak Theater Liechtenstein Schaan, 20:09 Uhr
Begabtenförderung Tanz Thurgau. Jahresabschlussvorstellung. Theaterhaus Thurgau Weinfelden, 20:15 Uhr
Parkplatzfest. Gran Noir, Artlu Bubble & Dead Animal Gang, Capital Youth. Grabenhalle St.Gallen, 22 Uhr

Nachtleben

Barfuss-Disco.ch. Tanzraum für Herz und Füsse. Alte Kaserne Winterthur, 19:30 Uhr
Tanztreff. Tanzen zu Musik der 40er–90er Jahre. Eisenwerk Frauenfeld, 19:30 Uhr
DJ Marttrax. Indie Folk to Electronic Øya Bar & Kafé St.Gallen, 20:30 Uhr
Amphi Festival Warm-Up Party. Spielboden Dornbirn, 21 Uhr
Khainz – Oh! Mon Dieu. Techhouse, Techno. Kugl St.Gallen, 23 Uhr

Film

Dancing Beethoven. Das Lausanner Béjart-Ballet tanzt Beethovens Neunte. Kinok St.Gallen, 12:30 Uhr
Victoria. Eine alleinerziehende Rechtsanwältin versinkt im Chaos. Kinok St.Gallen, 14:15 Uhr
Une vie. Eine Maupassant-Verfilmung von vibrierend-zarter Schönheit. Kinok St.Gallen, 16:10 Uhr
Zu guter Letzt. Regie: Mark Pellington. Kino Rosental Heiden, 17:15 Uhr
Fidelio, l'odyssee d'Alice. Spielfilm von Lucie Borleteau mit Ariane Labed. Kino Cameo Winterthur, 18 Uhr
Fai bei sogni. Das Drama eines Mannes, der seine Mutter als Kind verlor. Kinok St.Gallen, 18:30 Uhr
Filmvorführung Rhyholzer. Festwirtschaft, Theaterspiel und Filmvorführung. Unter der Brücke in Montlingen, 19 Uhr
Hell or High Water. Ein Film wie ein großer alter Country-Song. Spielboden Dornbirn, 19:30 Uhr
Churchill. Regie: Jonathan Teplitzky. Kino Rosental Heiden, 20:15 Uhr
Une vie. Spielfilm von Stéphane Brizé mit Judith Chemla. Kino Cameo Winterthur, 20:15 Uhr
Return to Montauk. Volker Schlöndorffs Drama mit Stellan Skarsgård, Nina Hoss. Kinok St.Gallen, 21:15 Uhr

Bühne

Episodes culturels #8. Fortschreitende Performance. Lattich-Quartier St.Gallen, 16 Uhr
Wilhelm Tell. Stück von Fritz Schiller. Münsterplatz Konstanz, 19 Uhr
C-Company: Kinderballett Fehraltorf. Handlungsballett in drei Akten Theater Winterthur, 19:30 Uhr
Stefan Waghubinger. Aussergewöhnliche Belastungen – Kabarett. Zeltainer Unterwasser, 20 Uhr
Yladanath – Das neue Goldach Musical. Weitere Infos: www.yladanath.ch. Wartegghalle Goldach, 20 Uhr
Be-Coming. Nicolao, Sedlackova, Sommerfeld. Theater am Gleis Winterthur, 20:15 Uhr
Festspiele 2017. Loreley – Oper von Alfredo Catalani. Klosterhof St.Gallen, 20:30 Uhr
Die Rückkehr des Ilbentritsch. Spiegelhalle Konstanz, 21 Uhr

Kinder

Buchstart. Bücher von Anfang an mit Marianne Wäspe. Stadtbibliothek Katharinen St.Gallen, 09:30 und 10:30 Uhr
Klapperlapapp das Märchen- und Geschichtsfestival. Komm und höre dir spannende Geschichten und Märchen an! Romanshorner Wald, 09:30 Uhr
Einfach fabelhaft! – Druckkunst trifft Theater. Theaterworkshop für Kinder. Spiegelhalle Konstanz, 10 Uhr
Arabische Erzählstunde. Erzählt von Selma Mechergui. Stadtbibliothek Katharinen St.Gallen, 13 Uhr
Stüpfis Familien-Rätselweg. Eröffnung des neuen Familien-Themenweges. Starthüttli Rätselweg Schwellbrunn, 14 Uhr
«Wo die wilden Kerle wohnen» und «Short Cuts». Aus den Kindertheaterkursen. Alte Kaserne Winterthur, 18:39 Uhr

Diverses

6. Int. Dornbirn Cup. 3 Tage Nachwuchsfussball Pur in Dornbirn-Hatlerdorf. SC Hatlerdorf Dornbirn, 08 Uhr
Krämermarkt. Markt auf dem Landsgemeindeplatz Landsgemeindeplatz Trogen, 09 Uhr
Wild things – Rucksack Manufaktur für erfahrene Nähakrobaten. 2-Tage-Nähworkshop Outdoor-Kinderrucksack. Sandkasten St.Gallen, 10 Uhr
Stadtführung – Vom Mittelalter zur Moderne. Historische Hafenuhr Konstanz, 13:45 Uhr
Sandra Dopple – Entspannung Pur. Workshop. Kino Theater Madlen Heerbrugg, 14 Uhr
Kunst am See. Stadt- und Kunstführung. Forum Würth Rorschach, 15 Uhr
Geheimnistour 2: Vom Städtischen Museum zum Aufkircher Tor. Themenführung. Städtisches Museum Überlingen, 16:30 Uhr
Kurdisches Solidaritätsfest. Spezialitäten, Informationen und Diskussion; Musik & Fest. Lattich-Quartier St.Gallen, 18 Uhr
Abendgesellschaft/Soirée – Aethiopien. Land, Leute und Esskultur (mit Anmeldung). DenkBar St.Gallen, 19:30 Uhr

Ausstellung

Geiler Block. Eine Ausstellung mit 30 Kunstschaffenden. Cornelia-Haus Trogen, 10 bis 24 Uhr
Wer die Arbeit macht. Suppe und Konzert mit Marcio de Sousa Quintett. Haus zur Glocke Steckborn, 17 Uhr

SO 25.

Konzert

River House Jazzband. Dixie-Jazz im Schlossgarten. Schloss Dottenwil Wittenbach, 10:30 Uhr
Schubertiade 2017. Marc-André Hamelin, Klavier. Angelika-Kauffmann-Saal Schwarzenberg, 11 Uhr
Lied-Matinée Agnes Hunziker. Lieder von Schubert, Spohr und Lachner. Schloss Wartegg Rorschacherberg, 11:15 Uhr
Konzert mit offenem Singen. Konzert mit offenem Singen. Haldenbüel Kirche Gossau, 17 Uhr
Forstkonzerte Orgel plus. Unter Mitwirkung der Musikschule Oberrheintal (MSO). Altstätter Konzertzyklus Altstätten, 18 Uhr
Diesseits und Jenseits. Hans Huber – ein unbekannter Schweizer Komponist und andere. Evang. Kirche Oberuzwil, 19 Uhr
Donna incantatrice. Liebeslieder der italienischen Renaissance. Laurenzenkirche St.Gallen, 19 Uhr
Sophie et ses Gigolos. Folk & More. Esse Musicbar Winterthur, 19:30 Uhr

Film

Gute Tage. Urs Grafs beeindruckendes Porträt über Künstler im Alter. Kinok St.Gallen, 11 Uhr
Mister Universo. Spielfilm von Tizza Covi und Rainer Frimmel. Kino Cameo Winterthur, 11 Uhr
L'Opéra de Paris. Das spannende Leben hinter den Kulissen der berühmten Oper. Kinok St.Gallen, 13 Uhr
Der junge Karl Marx. Wie Karl Marx und Friedrich Engels die Welt verbessern. Kinok St.Gallen, 15:10 Uhr
Fai bei sogni. Das Drama eines Mannes, der seine Mutter als Kind verlor. Kinok St.Gallen, 17:30 Uhr
Staatenlos – Klaus Rózsa, Fotograf. Special – Mit Regisseur und Klaus Rósza. Kino Rosental Heiden, 19:15 Uhr
Kino Nische – Velo. Dead Fucking Last. Gaswerk Winterthur, 19:30 Uhr
Es war einmal in Deutschland. Für David zählt einzig: «Hitler ist tot, aber wir leben!». Kinok St.Gallen, 20 Uhr

Bühne

C-Company: Kinderballett Fehraltorf. Handlungsballett in drei Akten Theater Winterthur, 11 Uhr
Yladanath – Das neue Goldacher Musical. Weitere Infos: www.yladanath.ch. Wartegghalle Goldach, 14 und 20 Uhr
C-Company: Kinderballett Fehraltorf. Handlungsballett in drei Akten Theater Winterthur, 16 Uhr
Be-Coming. Nicolao, Sedlackova, Sommerfeld. Theater am Gleis Winterthur, 19 Uhr
Diesseits und Jenseits. Konzertchor Ostschweiz singt Hans Huber, Ellington u.a. Evang. Kirche Oberuzwil, 19 Uhr
Abgefahren. Romer. – Ein Vergessener vom Bodensee. Gastspiel. Werkstatt Inselgasse Konstanz, 20 Uhr

Kinder

Klapperlapapp das Märchen- und Geschichtsfestival. Komm und höre dir spannende Geschichten und Märchen an! Romanshorner Wald, 09:30 Uhr
Conni & Co 2. Regie: Til Schweiger. Kino Rosental Heiden, 15 Uhr

Diverses

6. Int. Dornbirn Cup. 3 Tage Nachwuchsfussball Pur in Dornbirn-Hatlerdorf. SC Hatlerdorf Dornbirn, 08 Uhr
Wild things – Rucksack Manufaktur für erfahrene Nähakrobaten. 2-Tage-Nähworkshop Outdoor-Kinderrucksack. Sandkasten St.Gallen, 10 Uhr
Führung. Forum Würth Rorschach, 11 Uhr
Vom Drachen bis zur Friedenstaube. Tierbilder und Tiermythen vom Mittelalter bis heute. Führung. Städtisches Museum Überlingen, 11:30 Uhr
Rhyholzen am Rhein. Rhyholzen live erleben. Mit der Rhyholzervereinigung. Zollamt Montlingen, rheinabwärts, 13:30 Uhr

Ausstellung

Geiler Block. Eine Ausstellung mit 30 Kunstschaffenden. Cornelia-Haus Trogen, 10 bis 24 Uhr
Leinen, das weisse Gold – Blick auf die Anfänge der Textiltradition in der Ostschweiz. Führung im Rahmen von «Iigfädlet». Historisches und Völkerkundemuseum St.Gallen, 11 Uhr
Temporäre Ablagerungen und fixierte Momente. Gespräch und Rundgang. Oxyd Kunsträume Winterthur, 11:15 Uhr
Wer die Arbeit macht. Gespräch in der Ausstellung. Haus zur Glocke Steckborn, 14 Uhr
Birgit Megerle – The Painted Veil. Rundgang mit der Künstlerin. Kunsthaus Glarus, 15 Uhr

MO 26.

Film

Alive and Kicking. Ein Energiepaket im Kinoformat und Lebensfreude pur. Kinok St.Gallen, 17 Uhr
Inversion. Der Aufstand einer Iranerin gegen die Dominanz der Männer. Kinok St.Gallen, 18:50 Uhr
The Birth of a Nation. Spielfilm von Nate Parker. Kino Cameo Winterthur, 20:15 Uhr
Monsieur & Madame Adelman. Es ist unmöglich, sich nicht in die Adelmans zu verlieben. Kinok St.Gallen, 20:30 Uhr
Der Knochenmann. Cineclub St.Gallen. Halle Lattich St.Gallen, 21 Uhr

Bühne

Wilhelm Tell. Stück von Fritz Schiller. Münsterplatz Konstanz, 19 Uhr
Yladanath – Das neue Goldacher Musical. Weitere Infos: www.yladanath.ch. Wartegghalle Goldach, 20 Uhr

Vortrag

Reformation und Ethik – Vortragsreihe anlässlich 500 Jahre Reformation St.Gallen. Zusammenleben und Mitreden – Demokratiekultur in SG. FHS St.Gallen, 18 Uhr

Kinder

Montagsmaler – Primarstufe. Die jungen SchauspielerInnen erarbeiten ein Theaterstück. Diogenes Theater Altstätten, 19 Uhr

Diverses

Die Kirchen der Überlinger Altstadt. Ein Rundgang durch Münster, Franziskanerkirche und St.Jodo. Vor dem Stadtarchiv Überlingen, 16:30 Uhr
Hugenottenflüchtlinge aus Frankreich in St.Gallen 1683-1699. Stadtwanderung mit Walter Frei und Charlie Wenk. Katharinen St.Gallen, 18 Uhr
PreParty – Übungsparty für Paartanzanfänger. Paartanzen üben und neue Menschen kennen lernen. Rest. Werk1 Gossau, 20 Uhr

DI 27.

Konzert

Quartetto lirico. Streichquartette von Gaetano Donizetti und Alfredo Catalani. Schutzengelkapelle St.Gallen, 19 Uhr
6. Kultursommer Festival. Sepultura, Aborted & Evil Invaders. Conrad Sohm Dornbirn, 19:20 Uhr
SchülerInnen von Monika Flieger spielen. Jazz am Flügel. Esse Musicbar Winterthur, 19:30 Uhr

Nachtleben

Crashkurs und Lindy Circle im Øya. Lindy Hop Crashkurs ab 19 Uhr Open Dance Floor ab 20 Uhr. Øya Bar St.Gallen, 19 Uhr

Film

Fidelio, l'odyssee d'Alice. Spielfilm von Lucie Borleteau mit Ariane Labed. Kino Cameo Winterthur, 15 Uhr
Gute Tage. Urs Grafs beeindruckendes Porträt über Künstler im Alter. Kinok St.Gallen, 17 Uhr
Io e te. Bertolucci blickt in familiäre Abgründe und Geheimnisse. Kinok St.Gallen, 18:50 Uhr
Das Boot. Spielfilm von Wolfgang Petersen mit Jürgen Prochnow. Kino Cameo Winterthur, 20 Uhr
Die göttliche Ordnung. Regie: Petra Volpe. Kino Rosental Heiden, 20:15 Uhr
Une vie. Eine Maupassant-Verfilmung von vibrierend-zarter Schönheit. Kinok St.Gallen, 20:45 Uhr

Bühne

Wilhelm Tell. Stück von Fritz Schiller. Münsterplatz Konstanz, 19 Uhr
Maraca. Marcelos Move Dance Show. Grabenhalle St.Gallen, 19:30 Uhr
Yladanath – Das neue Goldacher Musical. Weitere Infos: www.yladanath.ch. Wartegghalle Goldach, 20 Uhr
Festspiele 2017. Loreley – Oper von Alfredo Catalani. Klosterhof St.Gallen, 20:30 Uhr

Vortrag

Für einen hilfreichen Umgang mit demenzkranken Menschen. R.Rusconi. Obvita St.Gallen, 15 Uhr

Kinder

Anfall und Ente. Kinderstück. Werkstatt Inselgasse Konstanz, 10 Uhr

Diverses

Mittagsmeditation. Sitzen in der Stille Offene Kirche St.Gallen, 12:15 Uhr
Stadtführung – Vom Mittelalter zur Moderne. Unterhaltsame und humorvolle Stadtführung. Historische Hafenuhr Konstanz, 13:45 Uhr

Ausstellung

Mark Dion – The Wondrous Museum of Nature. Zeichnungsstudio mit Lika Nüssli. Kunstmuseum St.Gallen, 18 Uhr

MI 28.

Konzert

Jazzseminar on stage. Spielboden Dornbirn, 20 Uhr
Leftover Crack. & Very special Guests, Punk. Vaudeville Lindau, 20 Uhr

Film

Fai bei sogni. Das Drama eines Mannes, der seine Mutter als Kind verlor. Kinok St.Gallen, 13:30 Uhr

N

Kunsthaus Bregenz

Adrián Villar Rojas
13.5.–27.8.2017

Jubiläum 20 Jahre KUB
15.7.–16.7.2017

Peter Zumthor
16.9.2017–7.1.2018

KUB Billboards: Simon Fujiwara
21.4.2017–7.1.2018

40 KM

50 KM

Kunstmuseum St.Gallen

Arp Gehr Matisse
11.3.–27.8.2017

Magali Reus
3.6.–22.10.2017

Pierre Bismuth – Where is Rocky II? (in der Lokremise)
8.7.–12.11.2017

W

70 KM

O

Kunstmuseum Liechtenstein Vaduz

Kirchner, Léger, Scully & mehr
Werke aus der Hilti Art Foundation
16.12.2016–8.10.2017

Die Gruppe GORGONA
9.6.–3.9.2017

Kimsooja
22.9.2017–14.1.2018

40 KM

Bündner Kunstmuseum Chur

Hans Danuser
Dunkelkammern der Fotografie
3.6.–20.8.2017

Ester Vonplon
Manor Kunstpreis Chur
2.9.–17.12.2017

Not Vital
Retrospektive
9.9.–19.11.2017

S

KUNST IM KLOSTER MAGDENAU

20. MAI – 9. JULI 2017

DES EINEN GLANZ DES ANDERN GLUT

Kulturraum S4

ALFRED STURZENEGGER

MANON

JONATHAN MEESE

PETER DEW

SARAH ELENA MÜLLER/BIRGIT KEMPKER

KLOSTER MAGDENAU
9116 Wolfertswil
kloster-magdenau.ch

ÖFFNUNGSZEITEN
Do/Fr 16.00–19.00
Sa 11.00–17.00
So 14.00–17.00
und nach Vereinbarung
kultur.sg.ch

SOB SÜDOSTBAHN

Kanton St.Gallen
Amt für Kultur

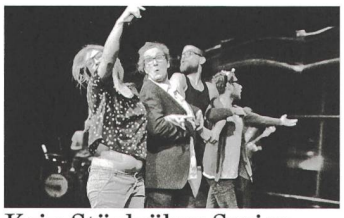

Kein Stück über Syrien im Lattich

Man hilft! Eine Welle der Solidarität geht durch das Aktionstheater Ensemble: Man nimmt jeden Tag Flüchtlinge mit nach Hause und kümmert sich fürsorglich um sie. Andererseits dauert das Ganze nun echt zu lange und es wird langsam langweilig – jeden Tag die gleichen Flüchtlingsbilder, die gleichen Zaundiskussionen. Man hat schließlich noch ein Leben im Hier und Jetzt. Und man muss auch noch ein Stück erarbeiten! Es soll berührend, dramatisch, informativ und lustig sein. Daher: kein Stück über Syrien.
Freitag, 30. Juni, 20 Uhr, HALLE im Lattich St.Gallen.
lattich.ch

Return to Montauk. Volker Schlöndorffs Drama mit Stellan Skarsgård, Nina Hoss. Kinok St.Gallen, 16 Uhr
Song to Song. Terrence Malicks neuster Streich: Liebe, Obsession, Betrug. Kinok St.Gallen, 18 Uhr
La luna. Bertoluccis Drama legt die Dekadenz des Bürgertums offen. Kinok St.Gallen, 20:30 Uhr

Bühne

Wilhelm Tell. Stück von Fritz Schiller. Münsterplatz Konstanz, 19 Uhr
Maraca. Marcelos Move Dance Show. Grabenhalle St.Gallen, 19:30 Uhr
Kranzrede. Tanzkompanie des Theaters St.Gallen. Kathedrale St.Gallen, 21 Uhr

Kinder

Anfall und Ente. Kinderstück. Werkstatt Inselgasse Konstanz, 10 Uhr
Montagsmaler – Primarstufe. Die jungen SchauspielerInnen erarbeiten ein Theaterstück. Diogenes Theater Altstätten, 14:30 Uhr
Märchenstunden für Kinder ab Kindergartenalter. Erzählt von Kathrin Raschle. Stadtbibliothek Katharinen St.Gallen, 15 Uhr

Diverses

Peter Lenk. 40 Jahre Zoff und Zwinkern. Führung. Städtische Galerie Fauler Pelz Überlingen, 16 Uhr
fem! Feminismus neu entdecken. Startveranstaltung zur Feministischen Fakultät. Leserad Bibliothek Hauptpost, 18 Uhr

Ausstellung

Arp Gehr Matisse. Kinder Kunst Klub. Kunstmuseum St.Gallen, 14 Uhr
Giovanni Züst – Silber, Antiken, Malerei. Museum für Kinder. Historisches und Völkerkundemuseum St.Gallen, 14 Uhr
Arp Gehr Matisse. Führung. Kunstmuseum St.Gallen, 18:30 Uhr
St Colon, artilleur. Museumsnacht. Point Jaune Museum St.Gallen, 19 Uhr

DO 29.

Konzert

Nymphe di Rheno. Sonaten und Suiten für zwei Gamben und Barocksaal. Stiftsbibliothek St.Gallen, 19 Uhr
Rorschach – da isch Musig. Mit 13 Crowes. Treppenhaus Rorschach, 19 Uhr
Blues'n'Jazz Festival. Mit Jan Delay, Ritschi. Rapperswil-Jona, 19:30 Uhr
Claude Diallo & Linus Wyrsch. Jazz. Esse Musicbar Winterthur, 20:15 Uhr
6. Kultursommer Festival. Delinquent Habits. Conrad Sohm Dornbirn, 21 Uhr

Film

Beuys. Beuys boxt, parliert und erklärt dem toten Hasen die Kunst. Kinok St.Gallen, 17 Uhr
Une vie. Spielfilm von Stéphane Brizé mit Judith Chemla. Kino Cameo Winterthur, 18 Uhr
Gute Tage. Urs Grafs beeindruckendes Porträt über Künstler im Alter. Kinok St.Gallen, 19 Uhr
Une vie ailleurs. Spielfilm von Olivier Peyon mit Isabelle Carré. Kino Cameo Winterthur, 20:30 Uhr
The Dreamers. Drei Studenten in Paris entdecken die sexuelle Revolution. Kinok St.Gallen, 21 Uhr

Bühne

Wilhelm Tell. Stück von Fritz Schiller. Münsterplatz Konstanz, 19 Uhr
Maraca. Marcelos Move Dance Show. Grabenhalle St.Gallen, 19:30 Uhr
Monsieur Ibrahim und die Blumen des Koran. Theater Motif. Spielboden Dornbirn, 19:30 Uhr
Kranzrede. Tanzkompanie des Theaters St.Gallen. Kathedrale St. Gallen, 21 Uhr

Literatur

Lauschig – Worte im Freien. Spoken-Word-Abend: Fatima Moumouni und Laurin Buser. Park der Villa Jakobsbrunnen Winterthur, 19:30 Uhr
Jochen Kelter: Wie eine Feder übern Himmel. Moderation: Kathrin Zellweger. Bodman-Literaturhaus Gottlieben, 20 Uhr

Vortrag

Florence Nightingale. Pionierin der Krankenpflege und Statistik. Frauenpavillon im Stadtpark St.Gallen, 19 Uhr
Die weibliche Seite des Islam. Vortrag und Gespräch mit Shaykha Halima Krausen. Jüdisches Museum Hohenems, 19:30 Uhr

Kinder

Anfall und Ente. Kinderstück. Werkstatt Inselgasse Konstanz, 10 Uhr

Diverses

Die Schüsseln und Becher für das Nachtmahl sind hölzern. Museumshäppli mit Betty Sonnberger, Kunsthistorikerin. Historisches Museum Thurgau Frauenfeld, 12:30 Uhr
Stadtführung – Vom Mittelalter zur Moderne. Unterhaltsame und humorvolle Stadtführung. Historische Hafenuhr Konstanz, 13:45 Uhr
Aufgeweckte Kunstgeschichten. Menschen mit Demenz auf Entdeckungsreise. Zeughaus Teufen AR, 14:30 Uhr
Wellenreiten. Spiritueller 5-Rhythmen-Tanz mit Beatrice Fischer. Offene Kirche St.Gallen, 19:30 Uhr

Ausstellung

Tanz mit Bruce #8. Gespräch. Eisenwerk Frauenfeld, 19 Uhr

FR 30.

Konzert

Blues'n'Jazz. Diverse. Rapperswil-Jona, 18:45 Uhr
Schattenreiche. Chorlieder und Klavierwerke der Romantik. Laurenzenkirche St.Gallen, 19 Uhr
Jaya The Cat + Bad Shakyn. Unsere Lieblings Ska-Punk-Band. Vaudeville Lindau, 20 Uhr
Les deux en plus – Chansons. Eine musikalische Reise durch Frankreich. Kaffeehaus St.Gallen, 20 Uhr
Ruff Enough II. The Go Off Jam. Schlachthaus Kulturcafé Dornbirn, 20 Uhr
Soniquete. Jazz. Esse Musicbar Winterthur, 20:15 Uhr

Nachtleben

Disco Piazza Grande. Ein galanter Disco-Abend! Treppenhaus Rorschach, 20 Uhr
Rock Emoticons. Active Voices mit Specialguest Peter Brandenberger. Kammgarn Schaffhausen, 20 Uhr
Milonga Tango-Tanzabend. Wöchentlicher öffentlicher Tango-Argentino-Tanzanlass. Tango Almacen St.Gallen, 21 Uhr

Film

The Birth of a Nation. Spielfilm von Nate Parker. Kino Cameo Winterthur, 12:15 Uhr
Es war einmal in Deutschland. Für David zählt einzig: «Hitler ist tot, aber wir leben!». Kinok St.Gallen, 17 Uhr
Le scaphandre et le papillon. Spielfilm von Julian Schnabel mit Mathieu Amalric. Kino Cameo Winterthur, 18 Uhr
Return to Montauk. Volker Schlöndorffs Drama mit Stellan Skarsgård, Nina Hoss. Kinok St.Gallen, 19:15 Uhr
Churchill. Regie: Jonathan Teplitzky. Kino Rosental Heiden, 20:15 Uhr
Paterson. Spielfilm von Jim Jarmusch mit Adam Driver. Kino Cameo Winterthur, 20:15 Uhr
The Handmaiden. Eine lesbische Affäre in Korea in den 30er-Jahren. Kinok St.Gallen, 21:15 Uhr

Bühne

Wilhelm Tell. Stück von Fritz Schiller. Münsterplatz Konstanz, 19 Uhr
Kein Stück über Syrien. Aktionstheater Ensemble Nestroy-Preis-Beste Off Produktion. Lattich St.Gallen, 20 Uhr
Ute Hoffmann, Marco Schädler & Nikolaus Schmid. Souvenir – Theater. Zeltainer Unterwasser, 20 Uhr
Festspiele 2017. Loreley – Oper von Alfredo Catalani. Klosterhof St.Gallen, 20:30 Uhr

Kinder

Serbische Erzählstunde. Erzählt von Vesna Nedeljkovic-Rohner. Stadtbibliothek Katharinen St.Gallen, 16:30 Uhr

Diverses

Singen für Seniorinnen und Senioren. Für singfreudige Seniorinnen und Senioren. Pro Senectute Rorschach, 14:30 Uhr
Küche für Alle: Solidarität Kurdistan & Aleppo. Feines Essen und gute Gespräche. CaBi Antirassismus-Treff St.Gallen, 19 Uhr
PowerUp. Gemeinsam in die Höhe und in die Tiefe. Kletterhalle St.Gallen St.Gallen, 19 Uhr
Sommerbar. Frauenabend. Frauenpavillon im Stadtpark St.Gallen, 19 Uhr

Ausstellung

Komplexe Einfachheit. Workshop mit Hannah Stroem (3 Tage). Textilmuseum St.Gallen, 10 Uhr

KUNST

Alte Fabrik.

Klaus-Gebert-Strasse 5, Rapperswil, +41 55 225 74 74, alte-fabrik.ch
Fredy J. Ambroschütz. *10.06.2017 bis 25.06.2017*

Alte Kaserne.

Technikumstrasse 8, Winterthur, +41 52 267 57 75, altekaserne.ch
Comics, Cartoons & Karikaturen im Bistro: Ausstellung Urban Sketchers Switzerland. Urban Sketchers ist ein Netzwerk von Zeichnerinnen und Zeichnern, die die Welt skizzieren so wie sie diese erleben und ihre Skizzen ins Internet stellen. *10.06.2017 bis 14.07.2017*
Comics, Cartoons & Karikaturen im Bistro: Ich will zurück in meine Filterblase – Cartoons von oger. Oger zeichnet Cartoons und Comics, die die Welt zeigen, wie sie nicht sein sollte – aber eben doch ist. *06.05.2017 bis 09.06.2017*
Marianne Berna & Reto Zimmermann – Doppelausstellung im Foyer. *29.05.2017 bis 12.06.2017*

Alte Spinnerei.

Murg,
Daniel Rohner. Vers Le Ciel / Ästhetik des Zerfalls / Dialog mit Mi Fu. *17.03.2017 bis 02.08.2017*

Altes Bad Pfäfers.

in der Taminaschlucht, Bad Ragaz, altes-bad-pfaefers.ch
Fredi Thalmann, Berg SG. *06.05.2017 bis 25.06.2017*

Angelika Kauffmann Museum.

Brand 34, Schwarzenberg, +43 55 122 64 55, angelika-kauffmann.com
Ich sehe mich – Frauenportraits von Angelika Kauffmann. *30.04.2017 bis 26.10.2017*

Eisenwerk.

Eisenwerkstrasse 23, Frauenfeld, eisenwerk.ch
Tanz mit Bruce #8. Vier Künstlerinnen werden sich dem Thema Kleid – in seiner physischen als auch immateriellen Form – in den verschiedenen Metiers Installation, Zeichnung, Mode, Fotografie, Musik und Szenographie nähern. *10.06.2017 bis 07.07.2017*

Forum Würth Rorschach.

Churerstrasse 10, Rorschach, +41 71 225 1070, wuerth-haus-rorschach.com
Menagerie – Tierschau aus der Sammlung Würth. *07.02.2017 bis 03.02.2019*
Namibia – Kunst einer jungen GeNerAtion. *11.03.2017 bis 15.04.2018*

Fotomuseum Winterthur.

Grüzenstrasse 44, Winterthur,
Danny Lyon – Message to the Future. *20.05.2017 bis 27.08.2017*
Situations – Faktisch. *20.05.2017 bis 17.09.2017*

Galerie Adrian Bleisch.

Schmiedgasse 4, Arbon, +41 71 446 38 90, galeriebleisch.ch
Arbeiten auf Papier – Valentin Magaro. Speziell für die Ausstellung hat der Künstler eine Serie von Zeichnungen angefertigt, welche frontal stehende Frauenfiguren mit ausgebreiteten Armen darstellen. *10.06.2017 bis 15.07.2017*

Galerie Mera.

Mühlentalstrasse 185, Schaffhausen, 052 620 38 37, galerie-mera.ch
Richard Tisserand: Les ateliers en plein air. *21.05.2017 bis 08.07.2017*

Galerie Paul Hafner (Lagerhaus).

Davidstrasse 40, St.Gallen, +41 71 223 32 11, paulhafner.ch
Rik Beemsterboer «Filmstills». *29.04.2017 bis 08.07.2017*

Galerie.Z.

Landstrasse 11, Hard, +43 650 648 20 20, galeriepunktz.at
Crossing the line. Mit Marck, Christian Stock, Stefan Waibel. In «Crossing the line» setzen sich die drei Künstler mittels ihrer bevorzugten Ausdrucksweise mit der Erweiterung der Zweidimensionalität hin zur Dreidimensionalität auseinander. *24.11.2016 bis 22.12.2017*
Untitled off course. Gregory Desneux | Kaja Joo | Arik Kofranek | Nina Krall | Rina Lipkind | Hanna Wimmer. *07.06.2017 bis 08.07.2017*

Esther Mathis «Angles of Coincidence»

Esther Mathis nutzt die Sonne der Frühsommerwochen und die Oberlichtfenster der Kunsthalle, um in einer grossformatigen Installation Licht als eigenständiges Phänomen sichtbar zu machen. Ihre Installationen, Videos und Fotografien basieren oft auf einfachen, aber verblüffenden Versuchsanordnungen aus der Physik, welche sie künstlerisch weiterentwickelt zu feinsinnigen, vielschichtigen und höchst poetischen Werken. Ergänzend zeigt sie zwei bereits bestehende Werke – auch sie stehen im Zeichen des Lichts.
Vernissage Samstag, 3. Juni, 16 Uhr, Ausstellung bis 9. Juli, Kunsthalle Arbon.
kunsthallearbon.ch

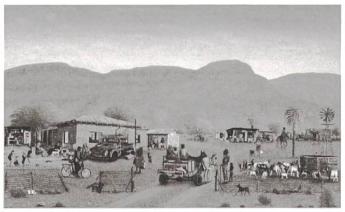

Namibia – Kunst einer jungen Generation

Zahlreiche Werke aus Namibia geben einen Einblick in die dortige Kunstlandschaft. Die Ausstellung spiegelt die Vielfalt namibischer Kunst, in der aber auch die lange Tradition fortwirkt. In den letzten Jahrzehnten hat sich eine kreative Kunstszene zusammengefunden, die sich nicht nur auf ihr Erbe besinnt, sondern sich zudem mit den aktuellen sozialen, politischen und wirtschaftlichen Realitäten Namibias in der Zeit nach dessen Unabhängigkeit auseinandersetzt und so einen Beitrag zur modernen Kunst leistet.
Ausstellung bis 15. April 2018, Forum Würth Rorschach.
forum-wuerth.ch

Sonderausstellung «Wir essen die Welt»

Die von Helvetas gestaltete Sonderausstellung «Wir essen die Welt» ist vom 6. Mai bis 15. Oktober 2017 im Naturmuseum St.Gallen zu Gast. Diese lädt zu einer kulinarischen Weltreise der besonderen Art ein. Sie beleuchtet Facetten rund um das Essen, die Nahrungsmittelproduktion und den Handel, Genuss, Überfluss, Hunger und Geschäft. Besucherinnen und Besucher tauchen in eine Erlebniswelt ein, die sie aus verschiedenen Perspektiven spielerisch erkunden können.
Ausstellung bis 15. Oktober, Naturmuseum St.Gallen.
naturmuseumsg.ch

Geiler Block.
Cornelia-Haus, Gfeld, Trogen, geilerblock.ch
30 Kunstschaffende. Leila Bock lädt zum zweiten Mal für drei Wochen in den Geilen Block - diesmal grösser und mit Schnörkelreden und in Trogen, das heisst mit schöner Aussicht. *09.06.2017 bis 25.06.2017*

Gewerbemuseum Winterthur.
Kirchplatz 14, Winterthur, +41 52 267 51 36, gewerbemuseum.ch
Bike | Design | City. Die Ausstellung präsentiert hervorragende Designprodukte, vom kultigen Rennrad zum topaktuellen Citybike, zu den neuesten Klapprädern, den E-Bikes bis hin zu leistungsstarken Cargobikes für Kuriere und Familien. *29.01.2017 bis 30.07.2017*

Habsburg.
Rheinstrasse 70, Widnau, +41 71 722 21 56, habsburg-bar.ch
Artur 017. Kunstgeschehnisse am Rhein. *16.06.2017 bis 26.08.2017*

Haus zur Glocke.
Seestrasse 91, Steckborn, hauszurglocke.ch
Wer die Arbeit macht. Othmar Eder, Zsuzsanna Gahse, Werner Widmer, Lucia Lienhard-Giesinger mit der Bosna Quilt Werkstatt, Bregenz, in Kooperation mit den Frauen aus Gorazde in Bosnien (Safira Hoso, Mirza Kozos, Sada Srna, Emina Hoso und Vesna Malokas und weiteren). *17.06.2017 bis 02.07.2017*

Historisches Museum Thurgau.
Rathausplatz 1, Frauenfeld,
Ausstellung der Timeout-Klasse Frauenfeld: Hommage. *30.06.2017 bis 02.07.2017*

Jüdisches Museum.
Schweizerstrasse 5, Hohenems, +43 5576 739 89 0, jm-hohenems.at
Die weibliche Seite Gottes. Das Jüdische Museum Hohenems stellt eine herausfordernde Frage an die monotheistischen Religionen: Kann der nach jüdischer, christlicher und muslimischer Tradition «einzige Gott» auch anders als männlich verstanden werden? *30.04.2017 bis 08.10.2017*

Katharinensaal.
Katharinengasse 11, St.Gallen,
Back to Rojava. Die Fotos schaffen es neben der Zerstörung auch den Optimismus und den Mut der Menschen in Rojava einzufangen. *16.06.2017 bis 04.07.2017*

Kloster Magdenau.
Wolfertswil,
Des einen Glanz, des andern Glut. *20.05.2017 bis 09.07.2017*

Kunst(Zeug)Haus.
Schönbodenstrasse 1, Rapperswil, +41 55 220 20 80, kunstzeughaus.ch
Out Of The Blue. Mit Georg Aerni, Edy Brunner, Andrea Corciulo, Andreas Hofer, Naomi Leshem, Werner Schmidt, Roman Signer, Gary Stern, Thomas Stricker, Stefan Vollenweider u.a. *21.05.2017 bis 30.07.2017*

Kunsthalle.
Marktgasse 25, Winterthur, +41 52 267 51 32,
Trevor Paglen – Deep State. *28.05.2017 bis 09.07.2017*

Kunsthalle Arbon.
Grabenstrasse 6, Arbon, +41 71 446 94 44, kunsthallearbon.ch
Esther Mathis – Angles of Coincidence. Ihre Installationen, Videos und Fotografien basieren oft auf einfachen aber verblüffenden Versuchsanordnungen aus Physik und Chemie, die Mathis künstlerisch weiterentwickelt zu feinsinnigen, vielschichtigen und höchst poetischen Werken. *03.06.2017 bis 09.07.2017*
Esther Mathis «Angles of Coincidence». *04.06.2017 bis 09.07.2017*

Kunsthalle St.Gallen.
Davidstrasse 40, St.Gallen, +41 71 222 10 14, k9000.ch
Yuri Pattison – «Trusted Traveller». Mit der immersiven, multimedialen Installation verwandelt Yuri Pattison die Kunst Halle in eine Projektionsfläche der zeitgenössischen Welt. Indem er programmierend interveniert, konfrontiert er das Publikum mit Räumen, Materialien und Themen. *20.05.2017 bis 06.08.2017*

Kunsthalle Wil.
Grabenstrasse 33, Wil, +41 71 911 77 71, kunsthallewil.ch
Les jalousies jalouses – Christoph Rihs. *11.06.2017 bis 16.07.2017*

Kunsthalle Ziegelhütte.
Ziegeleistrasse 14, Appenzell, 071 788 18 60,
Die Antwort ist ... Die Sammlung der Heinrich Gebert Kulturstiftung im Dialog mit zeitgenössischen KünstlerInnen. *02.04.2017 bis 12.11.2017*

Kunsthaus Glarus.
Im Volksgarten, Glarus, +41 55 640 25 35, kunsthausglarus.ch
Birgit Megerle – The Painted Veil. Birgit Megerle stellt die Figur ins Zentrum ihrer Malereien. Die Künstlerin malt ihr Umfeld, bekannte Persönlichkeiten, Stars und anonyme Personen, die in neueren Bildern vermehrt auftauchen. *28.05.2017 bis 30.07.2017*

Kunstmuseum Appenzell.
Unterrainstrasse 5, Appenzell, +41 71 788 18 00, kunstmuseumappenzell.ch
Das Unglück der Frage. Die Sammlung der Heinrich Gebert Kulturstiftung im Dialog mit zeitgenössischen KünstlerInnen II. *28.05.2017 bis 12.11.2017*

Kunstmuseum Liechtenstein.
Städtli 32, Vaduz, kunstmuseum.li
Die Gruppe Gorgona. *09.06.2017 bis 03.09.2017*
Kirchner, Léger, Scully & mehr. Werke aus der Hilti Art Foundation. Auf den drei Ebenen des Ausstellungsgebäudes, das 2015 als Erweiterung des Kunstmuseum Liechtenstein eröffnet wurde, zeigt die Hilti Art Foundation 36 ausgewählte Gemälde, Plastiken und Skulpturen aus ihrer hochrangigen privaten Kunstsammlung. *16.12.2016 bis 08.10.2017*
Permanent: Alexander Rodtschenkos Arbeiterclub. Dauerhaft und frei zugänglich, kann der «Arbeiterclub» hier seiner ursprünglichen Bestimmung gemäss, d. h. für Gespräche, Sitzungen, öffentliche Diskussionen, Aufführungen, Vorträge oder auch für das Schachspiel, genutzt werden. *27.03.2015 bis 27.03.2025*

Kunstmuseum Ravensburg.
Burgstrasse 9, Ravensburg,
Durch Zeit und Raum – Aktuelle Arbeiten von Robert Schad. Für das Kunstmuseum Ravensburg wird Robert Schad eine ortsspezifische Rauminstallation mit eigens für die Ausstellung konzipierten Arbeiten entwickeln. *25.02.2017 bis 11.06.2017*
Herman de Vries – From Earth: Oberschwaben. Herman de vries (1931) findet seine Materialien in der Natur: Blüten, Blätter, Samen, Moose – kleinste florale Elemente – sammelt der Biennale-Teilnehmer auf ausgedehnten Wanderungen. *18.03.2017 bis 11.06.2017*

Kunstmuseum St.Gallen.
Museumstrasse 32, St.Gallen, +41 71 242 06 71, kunstmuseumsg.ch
Arp Gehr Matisse. Die Ausstellung Arp Gehr Matisse stellt das Schaffen von Ferdinand Gehr (1896–1996), einem der aussergewöhnlichsten Künstler des 20. Jahrhunderts, der in der Schweiz tätig war, erstmals in den Zusammenhang mit der internationalen Avantgarde. *11.03.2017 bis 27.08.2017*
Endlich! Glanzlichter der Sammlung. Mehr Platz, mehr Kunst! Nach dem Auszug des Naturmuseums kann das Kunstmuseum seine bedeutende Sammlung dem Publikum endlich in angemessener Form präsentieren. *21.01.2017 bis 31.12.2017*
Magali Reus. *03.06.2017 bis 22.10.2017*
Mark Dion – The Wondrous Museum of Nature. Das Kunstmuseum St.Gallen freut sich, den bedeutenden amerikanischen Künstler Mark Dion (*1961 in New Bedford, MA) in einer umfassenden Einzelausstellung präsentieren zu dürfen. *17.12.2016 bis 10.09.2017*

Kunstmuseum Thurgau.
Kartause Ittingen, Warth, +41 58 345 10 60, kunstmuseum.tg
Bildstein | Glatz – Loop. Das Künstlerduo Bildstein | Glatz hat eine Grossplastik für die Kartause Ittingen entworfen. 24 Bögen aus Holz und Aluminium verbinden sich zu einem riesigen Doppellooping. *21.05.2017 bis 21.05.2020*
Glaser/Kunz. Ich ist ein anderer. Die Szenerien aus dem Werk des Künstlerduos Glaser/Kunz besetzen die Räume des ehemaligen Kartäuserklosters Ittingen und verwandeln es in einen Ort der Wahrnehmungsrätsel. *19.02.2017 bis 06.08.2017*
Konstellation 8. Menschenbilder. Die Ausstellung spürt mit Werken aus der Sammlung des Kunstmuseums Thurgau den unterschiedlichen Möglichkeiten nach, wie sich die Menschen ein Bild von sich machen. *14.01.2017 bis 06.08.2017*

Kunstmuseum Winterthur.
Museumstrasse 52, Winterthur,
Calder to Kelly: Die amerikanische Sammlung. Sammlung neuerer amerikanischer Kunst. *21.05.2017 bis 13.08.2017*

Kunstraum Engländerbau.
Städtle 37, Vaduz, +41 423 233 31 11, kunstraum.li
Wandmalerei zwischen Fresko und Bild – Christoph Luger (A). Im Kunstraum Engländerbau werden ein grossformatiges, liegendes Kohlebild sowie die Installation zweier im Raum stehender, ebenfalls grossformatiger Papiercollagen zu sehen sein. *11.04.2017 bis 11.06.2017*

Kunstraum Kreuzlingen.
Bodanstrasse 7a, Kreuzlingen, +41 71 688 58 30, kunstraum-kreuzlingen.ch
Peter Stoffel – Gedränge von Leere. *12.05.2017 bis 25.06.2017*

Der Leporello zeigt die Welt
im Breitengrad der Schweiz.

Lassen Sie sich **Neues bieten.**

Möchten Sie öfters mal was Neues kennenlernen? Wir zeigen Ihnen gerne neue Möglichkeiten.

Der Name geht auf Mozarts Opernfigur Leporello zurück, der Diener des Frauenhelden Don Giovanni, welcher für seinen Herrn eine Liste all seiner Amouren führte. Leporello berichtete davon in der so genannten Registerarie. Dabei entfaltete er effektvoll diese Liste auf der Bühne. Sie wird als «nicht gerade kleines Buch» bezeichnet.

Wir sind stolz, Ihnen auch Kleinstauflagen in dieser Technik auf allen Papieren anbieten zu können. Bis zu einem Meter lang und 30 cm hoch.

Und wer die Nähe und Zuverlässigkeit schätzt: Printed by Niedermann Druck in Switzerland.

Testen Sie uns, wir freuen uns, Ihren Auftritt effektvoll umzusetzen.

NiedermannDruck

Letzistrasse 37
9015 St.Gallen
Telefon 071 282 48 80
Telefax 071 282 48 88
info@niedermanndruck.ch
www.niedermanndruck.ch

- LED-UV-Druck mit erhöhter Färbung
- High-End-Bildbearbeitung
- Satz und Gestaltung
- Digitaldruck auf alle Papiere
- Offsetdruck mit Feinrastertechnik
- Industrie- und Handbuchbinderei

Kunstzone Lokremise.
Grünbergstrasse 7, St.Gallen,
+41 71 277 82 00,
lokremise.ch
Body Doubles. Die Ausstellung Body Doubles zielt weniger auf den Ersatzkörper, sie verweist auf den Körper als skulpturales Volumen, als physische Präsenz im Raum bzw. als Negativraum, der den Körper umgibt. *04.02.2017 bis 25.06.2017*

Macelleria d'Arte.
Raiffeisenplatz 6, St.Gallen,
+41712201035,
macelleria-darte.ch
Nicolas Bischof – Short stories. *10.06.2017 bis 01.07.2017*

Museum im Lagerhaus.
Davidstrasse 44, St.Gallen,
+41 71 223 58 57,
museumimlagerhaus.ch
Otto Gilli. Im Zentrum von Gillis Schaffen steht der Mensch. Die Ausstellung gedenkt eines eindrücklichen Künstlers. *26.03.2017 bis 09.07.2017*
Tierisch brut – Sammlung Rolf Röthlisberger. *04.04.2017 bis 09.07.2017*

Museum of Emptiness – MoE.
Haldenstrasse 5, St.Gallen,
MuseumOE.com
Meditated Vandalism: Form is Emptiness – Gen Atem / Miriam Bossard. Das Künstlerduo aus Zürich wurde für das Museum der Leere von Gilgi Guggenheim zu einem Farbanschlag eingeladen. *21.05.2017 bis 07.07.2017*
Museum der Leere. Das MoE thematisiert und beinhaltet die Leere und steht als begehbare architektonische Skulptur und kuratorisch agierende Plattform mitten im urbanen Zentrum St.Gallens. *12.09.2016 bis 31.12.2017*

Museum Oskar Reinhart am Stadtgarten.
Stadthausstrasse 6, Winterthur,
Alt und neu. Die Sammlung neu präsentiert. Zweiter Teil. *07.03.2017 bis 31.12.2018*
Goya – Meister der Druckgraphik. *31.03.2017 bis 30.07.2017*

Oxyd Kunsträume.
Wieshofstrasse 108, Winterthur,
+41 52 316 29 20, oxydart.ch
Temporäre Ablagerungen und fixierte Momente. Mit Tine Edel, Elisabeth Nembrini, Annette Pfister, Bruno Steiner, Herbert Weber und Bignia Wehrli. *14.05.2017 bis 25.06.2017*

Point Jaune Museum.
Linsebühlstrasse 77, St.Gallen,
+41 71 222 14 91,
postpost.ch
Collection permanente. Le musée éduque de manière ludique; c'est un lieu d'initiation sans obligation. Les dispositifs de conservation s'améliorent et le musée devient un véritable laboratoire où les techniques de travail ne cessent d'évoluer. *08.09.2016 bis 07.09.2017*

Pop up Galerie Kunstforum.
Bahnhofstrasse 24, Widnau,
I Love Art(ists). Gemeinschaftsausstellung. *25.03.2017 bis 31.12.2017*

Projektraum am See (Kornhaus).
Hafen, Rorschach,
kulturfruehling.ch
Maritim – Malerei und Video. Sonja Hugentobler, Harlis Schweizer Hadjidj, Christina Hemauer und Roman Keller. *03.06.2017 bis 18.06.2017*

Schloss Dottenwil.
Dottenwil, Wittenbach,
+41 71 298 26 62,
dottenwil.ch
Verena Staggl – Malerei. *13.05.2017 bis 09.07.2017*

Schloss Wartegg.
Von Blarer-Weg 1, Rorschacherberg,
+41 71 858 62 62,
warteggkultur.ch
Retrospektive Regula Baudenbacher. Ausstellung des Lebenswerks von Bildern und Objekten der Ausserrhoder Künstlerin Regula Baudenbacher. *28.05.2017 bis 30.11.2017*

Silberschmuckatelier O'la la.
Oberdorfstrasse 32, Herisau,
+41 71 351 35 70,
Monica Ott – Poesie II. *05.04.2017 bis 30.06.2017*

Solidaritätshaus.
Fidesstrasse 1, St.Gallen,
+41 71 244 68 10,
solidaritaetshaus.ch
Auf der Suche nach Arbeit. Zu sehen, mit Portraits von 9 Flüchtlingen, welche die Fotografin Ursula Häne bei der Arbeit fotografiert hat. *01.06.2017 bis 30.06.2017*

Villa Flora.
Tösstalstrasse 44, Winterthur,
villaflora.ch
Wohlbehütet – Wertgeschätzt. Winterthurer Kunst aus Winterthurer Privatbesitz. *17.03.2017 bis 18.06.2017*
Wohlbehütet – Wertgeschätzt. Winterthurer Kunst aus Winterthurer Privatbesitz. *30.06.2017 bis 01.10.2017*
Wohlbehütet – Wertgeschätzt. Winterthurer Kunst aus Winterthurer Privatbesitz. *17.03.2017 bis 18.06.2017*

Widmertheodoridis.
Fallackerstrasse 6, Eschlikon,
0010.ch
The World is not enough. Erna Hürzeler, Sandra Kühne, Stefan Kreier, Ariane Lugeon, Victorine Müller, Rahel Müller, Elisabeth Nembrini, Lisa Sartorio, Scanderbeg Sauer, Andri Stadler, Ernst Stark, Cannelle Tanc, Madame Tricot, Frédéric Vincent, Helmut Wenczel Werner Widmer. *13.05.2017 bis 01.07.2017*

XaoX-Art.
Langgasse 16, St.Gallen,
xaoxart.ch.
XaoX-Art: By Bobby Moor. Ein Delirium im Wachzustand, geäussert mit allen Sinnen. Gebündelt das Leben, in Schüben, in Schlaufen, in Pirouetten, in Albträumen und auf langen Strecken in tiefsten Abgründen. *01.01.2017 bis 31.12.2399*

WEITERE AUSSTELLUNGEN

Ackerhus.
Ackerhusweg 20, Ebnat-Kappel,
Iigfädlet – Ostschweizer Textilgeschichten. Acht Museen aus den Kantonen Appenzell Ausserrhoden und St.Gallen gehen dieses Thema gemeinsam an. Jedes erzählt aus seiner Perspektive. *30.04.2017 bis 29.10.2017*

Appenzeller Volkskunde-Museum.
Postfach 76, Stein AR,
+41 71 368 50 56,
avm-stein.ch
Iigfädlet – Ostschweizer Textilgeschichten. Acht Museen aus den Kantonen Appenzell Ausserrhoden und St.Gallen gehen dieses Thema gemeinsam an. Jedes erzählt aus seiner Perspektive. *30.04.2017 bis 29.10.2017*

Bibliothek Herisau.
Herisau,
Lieblingsbücher. *02.05.2017 bis 08.07.2017*

Brauchtumsmuseum.
Dorfplatz, Urnäsch,
+41 71 364 23 22,
museum-urnaesch.ch
Iigfädlet – Ostschweizer Textilgeschichten. Acht Museen aus den Kantonen Appenzell Ausserrhoden und St.Gallen gehen dieses Thema gemeinsam an. Jedes erzählt aus seiner Perspektive. *30.04.2017 bis 29.10.2017*

Gemeindemuseum Rothus.
Staatsstr. 174, Oberriet,
Da Rhy kunt. Fröd und Uugmach. *14.05.2017 bis 22.10.2017*

Gewerbemuseum Winterthur.
Kirchplatz 14, Winterthur,
+41 52 267 51 36,
gewerbemuseum.ch
Bike I Design I City. Das Gewerbemuseum beleuchtet mit der Ausstellung die vielfältigen Fahrradszenen von heute, das reiche Entwicklungspotenzial innerhalb der urbanen Mobilität und mögliche Zukunftsszenarien rund um das Radfahren. *29.01.2017 bis 30.07.2017*
Material-Archiv - Interaktives Labor für Materialrecherchen. Das Material-Archiv geht in eine neue Runde: In weiten Teilen überarbeitet und erweitert, präsentiert das interaktive Labor für Materialrecherchen unzählige Materialinformationen spielerisch und zielgruppengerecht in einer Art dreidimensionalem Lehrbuch. *02.10.2016 bis 31.12.2017*
Object Lessons – Material begreifen in 8 Lektionen. «Object Lessons» erzählt in acht Lektionen die Geschichte des Lernens mit, über und durch Material – in den Wissenschaften und in der Schule, im Handwerk, Handel und Haushalt, im Roman und Film, im Archiv und Internet. *09.04.2017 bis 01.10.2017*

Henry-Dunant-Museum.
Asylstrasse 2, Heiden,
071 891 44 04,
dunant-museum.ch
Sonderausstellung «Starke Frauen um Henry Dunant». *10.05.2016 bis 22.04.2018*

Historisches und Völkerkundemuseum.
Museumstrasse 50, St.Gallen,
071 242 06 42,
hvmsg.ch
Giovanni Züst. Silber, Antiken, Malerei. *13.05.2017 bis 07.01.2018*
Guge – vergessenes Königreich in Westtibet. *26.11.2016 bis 11.06.2017*

Inatura.
Jahngasse 9, Dornbirn,
+43 5572 232 35,
inatura.at
Auf leisen Pfoten – Die Raubtiere des Alpenraums. Besonders die großen Raubtiere faszinieren uns Menschen seit jeher. Ihre teilweise Rückkehr, nach Jahrhunderten der Abwesenheit, führt zudem zu Verunsicherung oder sogar Angst. *24.03.2017 bis 24.02.2018*

Jüdisches Museum.
Schweizerstrasse 5, Hohenems,
+43 5576 739 89 0,
jm-hohenems.at
Dauerausstellung und Jüdisches Viertel. Entdecken Sie unbekannte Seiten des jüdischen Alltags und der jüdischen Geschichte im Jüdischen Museum und im Jüdischen Viertel von Hohenems, mit seinem einzigartigen Ensemble von der Synagoge bis zur unlängst sanierten jüdischen Schule. *01.01.2017 bis 31.12.2017*

Museum für Lebensgeschichten.
im Hof Speicher, Speicher,
071 343 80 80,
museumfuerlebensgeschichten.ch
Hans Walter Schefer – Textler mit Passionen. Zu seinen Leidenschaften gehörte das Schiessen. Als Gemeinde- und Kantonsrat stellte er sich in den Dienst der Öffentlichkeit. Sehr stark engagierte er sich im Jagdwesen, wo er massgeblich am Entstehen eines Ausserrhoder Jagdgesetzes mitwirkte. *21.05.2017 bis 21.10.2017*

Museum Heiden.
Kirchplatz 5, Heiden,
museum.heiden.ch
Iigfädlet – Ostschweizer Textilgeschichten. Acht Museen aus den Kantonen Appenzell Ausserrhoden und St.Gallen gehen dieses Thema gemeinsam an. Jedes erzählt aus seiner Perspektive. *30.04.2017 bis 29.10.2017*

Museum Herisau.
Oberdorfstrasse 2 b, Herisau,
+41 79 377 34 43,
museumherisau.ch
Iigfädlet – Ostschweizer Textilgeschichten. Acht Museen aus den Kantonen Appenzell Ausserrhoden und St.Gallen gehen dieses Thema gemeinsam an. Jedes erzählt aus seiner Perspektive. *30.04.2017 bis 29.10.2017*

Museum Prestegg.
Gerbergasse 2, Altstätten,
Grenzland – Jacob Rohner und die Stickereizeit im Rheintal. *30.04.2017 bis 29.10.2017*
Iigfädlet – Ostschweizer Textilgeschichten. Acht Museen aus den Kantonen Appenzell Ausserrhoden und St.Gallen gehen dieses Thema gemeinsam an. Jedes erzählt aus seiner Perspektive. *30.04.2017 bis 29.10.2017*

Naturmuseum.
Rorschacherstrasse 263, St.Gallen,
+41 71 243 40 40,
naturmuseumsg.ch
Wir essen die Welt. Die Sonderausstellung «Wir essen die Welt» lädt ein zu einer kulinarischen Weltreise der besonderen Art. Sie beleuchtet Facetten rund um das Essen, die Nahrungsmittelproduktion und den Handel, um Genuss und Geschäft, Hunger und Überfluss. *05.05.2017 bis 15.10.2017*

Naturmuseum Thurgau.
Freie Strasse 26, Frauenfeld,
+41 52 724 22 19,
naturmuseum.tg.ch
Äpfel mit Birnen vergleichen. Fast 300 Modelle von Birnen, Äpfeln, Kirschen, Zwetschgen, Pflaumen, Pfirsichen, Aprikosen und Nüssen umfasst die Sammlung von Wachsfrüchten, die Johann Volkmar Sickler vor gut 200 Jahren herstellen und vertreiben liess. *28.01.2017 bis 18.07.2017*
Äpfel mit Birnen vergleichen. *28.01.2017 bis 16.07.2017*
Bienenbuffet. *01.04.2017 bis 30.09.2017*
Museumsgarten Jahresthema: Bienenbuffet. Zur Sonderausstellung ‹Wunderwelt der Bienen› erblüht der Museumsgarten mit Bienenweidepflanzen. Diese werden wegen ihres vielen Nektars und Pollens besonders häufig von Bienen besucht. Kabinettausstellung. *28.01.2017 bis 16.07.2017*
Wunderwelt der Bienen. Die Honigbiene ist nur eine von 600 Bienenarten, die in der Schweiz vorkommen. Wichtig sind sie alle, wäre die Erde ohne sie als Bestäuberinnen unzähliger Wild- und Kulturpflanzen doch wüst und leer. *13.04.2017 bis 10.09.2017*

Pfarreiheim St.Fiden.
Greithstrasse 7, St.Gallen,
Muss Integration nützlich sein? *31.05.2017 bis 21.06.2017*

Romanshorner Wald.
Romanshorn,
+41 71 414 12 62,
Klapperlapapp das Märchen- und Geschichtsfestival. *24.06.2017 bis 25.06.2017*

Stadtmuseum.
Herrenberg 40, Rapperswil,
+41 55 210 71 64,
ogrj.ch
Ricordi e Stima – Italienische Migration in die Schweiz nach 1945. Fotografie und Oral History zur italienischen Migration in der Schweiz. *27.04.2017 bis 25.06.2017*

Stiftsbibliothek.
Klosterhof 6D, St.Gallen,
071 227 34 16,
stiftsbibliothek.ch
Arznei für die Seele. Mit der Stiftsbibliothek St. Gallen durch die Jahrhunderte. Die Geschichte der Stiftsbibliothek, vom 7. Jh. bis heute. *14.03.2017 bis 12.11.2017*

Textilmuseum.
Vadianstrasse 2, St.Gallen,
+41 71 222 17 44,
textilmuseum.ch
Fast Fashion – Die Schattenseite der Mode. *26.10.2016 bis 30.07.2017*
Iigfädlet – Ostschweizer Textilgeschichten. Acht Museen aus den Kantonen Appenzell Ausserrhoden und St.Gallen gehen dieses Thema gemeinsam an. Jedes erzählt aus seiner Perspektive. *30.04.2017 bis 29.10.2017*
Vision Sommer 2018. *01.04.2017 bis 01.10.2017*

Tröckneturm.
Burgweiherweg, St.Gallen,
troeckneturm.ch
Tröckneturm. *01.05.2017 bis 30.09.2017*

Zeughaus.
Hauptstrasse 65, Teufen,
Iigfädlet – Ostschweizer Textilgeschichten. Acht Museen aus den Kantonen Appenzell Ausserrhoden und St.Gallen gehen dieses Thema gemeinsam an. Jedes erzählt aus seiner Perspektive. *30.04.2017 bis 29.10.2017*

Kiosk
Kitsch. Kontakte. Kinder. Krimskrams.

AUSSTELLUNGEN

art-thur 17
Grösste Ausstellungsplattform für ambitionierte Kunstschaffende in der Ostschweiz – Künstlerinnen und Künstler präsentieren an über 100 Ausstellungsständen ihre Werke zu zahlbaren Preisen. Sonntag, 25. Juni 2017, 09.00 bis 17.00 Uhr in der Festhalle Rüegerholz Frauenfeld mit durchgehendem Gastrobetrieb und die Verleihung des prix art-thur 2017.

---

4. Kunst-Handwerk & Kuriositäten
Markt am 9.9.17 auf dem Gallusplatz, St.Gallen, für Künstler, Handwerker, Tüftler, Musiker, Darsteller etc. Anmeldung Info auf www.kunst-und-kuriositäten.ch

AUTO

Kleinbus/Transporter zu vermieten
Zügelei : Gigs : Ferien : Gruppen : Pfadilager : Fussballverein : Familien : uvm 5 Sitzplätze & viel Laderaum. Stunden, Tage oder Wochenweise. Unkompliziert. Marc Jenny, info@marcjenny.com, 079 377 25 41

BERATUNG

Coaching, Supervision, Mediation
Gönnen Sie sich ein Gegenüber, um die eigene Qualität zu entwickeln, Fragen nachzugehen, den Standort zu bestimmen, Projekte & Konflikte zu bearbeiten. David Keel, dk@einfachkomplex.ch, 078 632 05 73

BILDUNG

Improvisation und Kooperation
Improvisation ist mehr als eine Notlösung. Sie offenbart Ressourcen und Potenziale, die uns bisher verborgen blieben. Workshop am 24.6.17/ tobias@ent-rollen.ch

DESIGN

Neue und altbewährte Kurse
Die Kurse der Schule für Gestaltung St.Gallen sind online unter www.gbssg.ch. Wer lieber telefoniert: 058 228 26 30

ENTSPANNUNG

Klang-Meditation
Offene Gruppe:
jeden zweiten Do 18:30–19:30/25.–
Vadianstr. 40/St.Gallen

Einzelbehandlungen:
KLANGMASSAGE/KLANGTHERAPIE
«Jede Zelle in mir ist glücklich»

Nika Bär/www.charisma-sound.ch

FERIEN

Reisen – Singen – Wandern
Georgien: 25.7.–5.8.2017 mit georgischer Leiterin & Sängerin
Sardinien: 8.–15.10.17 mit sardischem Chor + -leiter; am Meer
Marokko: 4.–11.11.17; hoher Atlas, Datteltal, Wüste
www.naturundklang.ch
margritmettler@bluewin.ch
071 9943633

GESTALTEN

Vorbereitungskurse
für gestalterische Berufsrichtungen. Lisa Schmid, Atelier Galerie St.Gallen, 071 222 40 88 oder 071 223 37 01, www.atelier-lisaschmid.ch

---

Aktuell
Für Profis und Anfänger, Neugierige und Motivierte. Berufsbegleitende Lehrgänge und öffentliche Kurse an der Schule für Gestaltung St.Gallen www.gbssg.ch

KÖRPER

6 Tage Yoga Meditation und Bewegung vom 15. bis 21.Juli im Toggenburg
Silvia Staub tel: 079 508 70 74
www silviastaub.ch

Tanz- und Bewegungstherapie SG
Einzelsetting – Gruppen – kreatives Tanzen – Bewegungsarbeit nach Anna Halprin - Körperbildarbeit – Meditation-Atem-Entspannung
Susanne Tuppinger, Tanz-/Bewegungstherapeutin www.coachingatelier-s.ch

KULTURREISEN

Paul Giger live Kathedrale Chartres
Kulturreise zur Kathedrale von Chartres mit live Konzert von Paul Giger und Führungen mit Wolfgang Larcher. 10.–14.10. 2017 – Infos: www.paul-giger.ch/news

RÄUME

Für kreative Sitzungen & Seminare
Attraktives Sitzungszimmer/Seminarraum an zentraler Lage in St.Gallen mit flexibler Ausstattung im kreativen Coworking-Umfeld. creativespace.ch, 071 250 01 50

REISEN

Bosnien-Herzegowina: Studienreise
Vom 1.–11. Oktober 2017 bieten wir Euch Einblicke ins Land und viele spannende Begegnungen. Mehr zu unserer Reise und uns erfahrt Ihr auf www.ratbar.ch

TANZ

Tanz.Impro
... eine Synthese aus Tanz- und Bewegungstechniken, Körperbewusstseinsarbeit aus Ost und West und Improvisation und Gestaltung.
Mo 18.30–20.00 Uhr, St.Gallen
Info und Anmeldung: info@frank-tanz.ch

TRINKEN

Schützengarten Betriebsbesichtigung
Besichtigen Sie die älteste Brauerei der Schweiz und überzeugen Sie sich von der einzigartigen Braukunst. Einmal im Monat um 14 Uhr bieten wir geführte Betriebsbesichtigungen und eine Degustation unserer Biere für Einzelpersonen und Kleingruppen an.

Dauer 2 h, CHF 10 p. P., Daten 2017: 12. Juni, 3. Juli, 7. Aug., 4. Sept., 2. Okt., 6. Nov.

Weitere Informationen auf www.schuetzengarten.ch

---

amiata – Weingenuss pur
Entdecken Sie besonders hochwertige Bio-Weine von kleinen bis mittelgrossen Weingütern!

Wir freuen uns auf Ihren Besuch im amiataladen an der Langgasse 16 in St. Gallen:
Dienstag–Freitag von 14–1830 Uhr
Samstag von 10–15 Uhr

www.amiata.ch

YOGA

Schwangerschaftsyoga
Hatha Yoga, Yin Yoga und Flow Yoga
Tanjas Yogaloft, Mittleres Hofgässlein 3, 9000 St.Gallen
info@tanjas-yogaloft.ch,
www.tanjas-yogaloft.ch