Kalender

Objekttyp: **Group**

Zeitschrift: **Saiten : Ostschweizer Kulturmagazin**

Band (Jahr): **28 (2021)**

Heft 310

PDF erstellt am: **25.05.2024**

Nutzungsbedingungen

Die ETH-Bibliothek ist Anbieterin der digitalisierten Zeitschriften. Sie besitzt keine Urheberrechte an den Inhalten der Zeitschriften. Die Rechte liegen in der Regel bei den Herausgebern.
Die auf der Plattform e-periodica veröffentlichten Dokumente stehen für nicht-kommerzielle Zwecke in Lehre und Forschung sowie für die private Nutzung frei zur Verfügung. Einzelne Dateien oder Ausdrucke aus diesem Angebot können zusammen mit diesen Nutzungsbedingungen und den korrekten Herkunftsbezeichnungen weitergegeben werden.
Das Veröffentlichen von Bildern in Print- und Online-Publikationen ist nur mit vorheriger Genehmigung der Rechteinhaber erlaubt. Die systematische Speicherung von Teilen des elektronischen Angebots auf anderen Servern bedarf ebenfalls des schriftlichen Einverständnisses der Rechteinhaber.

Haftungsausschluss

Alle Angaben erfolgen ohne Gewähr für Vollständigkeit oder Richtigkeit. Es wird keine Haftung übernommen für Schäden durch die Verwendung von Informationen aus diesem Online-Angebot oder durch das Fehlen von Informationen. Dies gilt auch für Inhalte Dritter, die über dieses Angebot zugänglich sind.

Ein Dienst der *ETH-Bibliothek*
ETH Zürich, Rämistrasse 101, 8092 Zürich, Schweiz, www.library.ethz.ch

http://www.e-periodica.ch

Kalender April 2021

DO 01.

KONZERT

Nadja Zela – Greetings to Andromeda. Requiem. Mit Band und dem Royal Poodle Choir. Theater am Gleis Winterthur, 20 Uhr
Peter Roth's Beyond Blue. Vom Zauberklang der Dinge. Eisenwerk Frauenfeld, 20:15 Uhr
Day & Taxi. Experimental. Marsoel die Bar Chur, 20:30 Uhr
Sina – im kleinFormat. Sina reduziert aufs Maximum. Fabriggli Buchs, 20:30 Uhr

NACHTLEBEN

Simple w/ Moston (D). Anspruchsvolle elektronische Musik. Gare de Lion Wil, 22 Uhr

BÜHNE

Kulturplatz Muuz. Shootingstars live on stage. MuuZ Uzwil, 20 Uhr

KINDER

Maitlitreff. Bauen, spielen, basteln, tanzen, kochen und vieles mehr. tiRumpel St.Gallen, 15 Uhr

DIVERSES

Humor ist, wenn man trotzdem lacht – auch in St.Gallen. Stadtwanderung mit Charlie Wenk. Mühleggbahn Talstation St.Gallen, 14:30 Uhr
Kurs Aktzeichnen und Aktmalen. Die Figur fasziniert, fordert heraus und inspiriert. Schule für Gestaltung St.Gallen, 18:30 Uhr

FR 02.

DIVERSES

Dinner Krimi. Weisswein Massaker. Einstein St.Gallen, 19 Uhr

AUSSTELLUNG

Ostera-Musix. Lux-Box St.Gallen

SA 03.

KONZERT

Karfreitagskonzert. Geistliches Konzert: Bach, Händel, Hoffmann, Pergolesi. Konzertzyklus Altstätten, 17 Uhr
Karneval der Tiere. Winterthurer Streichquartett (Stream). Stadthaus Winterthur, 17 Uhr
Marius Bear. Clubkonzert. Eintracht Kirchberg, 20 Uhr

BÜHNE

Dodo Hug & Efisio Contini. Chansons, Folk Fabriggli Buchs, 20 Uhr
St.Galler Bühne – Sternstunde & Schule der Amazonen. Das Amateurtheater St.Galler Bühne. Kellerbühne St.Gallen, 20 Uhr

DIVERSES

Schweizer Cup Frauen. FC St.Gallen-Staad – FC Basel 1893. Gründenmoos St.Gallen, Tba.
Heimspiel. SC Brühl – FC Münsingen. Paul-Grüninger-Stadion St.Gallen, 16 Uhr

AUSSTELLUNG

Historisches Kronbühl – Historischer Umbruch. Vernissage. Schloss Dottenwil Wittenbach, 14 Uhr

SO 04.

KONZERT

Schauchäsi Stobete. Mit der Appenzeller Frauenstreichmusik. Schaukäserei Stein, 11 Uhr
Kammerorchester Thurgau. Osterkonzert. Kloster Fischingen, 16 Uhr

KINDER

Nomal. Gschichte, Versli und meeh. Geschichten-Morgen für Familien. Alte Stuhlfabrik Herisau, 10 Uhr

DIVERSES

Osterbrunch. Auf der MS Säntis. Hafen Romanshorn, 11 Uhr

AUSSTELLUNG

Dauerausstellung und Jüdisches Viertel. Führung. Jüdisches Museum Hohenems, 10 Uhr
Erker. Galerie, Edition, Verlag. Offenes Kunstlabor (Kirchoferhaus). Kunstmuseum St.Gallen, 10 Uhr
Die letzten Europäer. Jüdische Perspektiven auf die Krisen einer Idee. Führung. Jüdisches Museum Hohenems, 11:30 Uhr
Markus Weggenmann. Ein Bild schreit nach dem nächsten. Führung. Kunstmuseum Appenzell, 14 Uhr
Ittinger Museum: Das Leben der Mönche. Museumsführung. Kartause Ittingen Warth, 15 Uhr

MO 05.

KONZERT

Theaterchor a cappella. Musikalische Leitung: Michael Vogt (Stream). Tonhalle St.Gallen, 19 Uhr

BÜHNE

Improvisiert: Auf Buchfühlung. Les Madames Papouilles, ein Abend inspiriert von Büchern. Theater am Gleis Winterthur, 20 Uhr

DIVERSES

Osterbrunch. Auf der MS Säntis. Hafen Romanshorn, 11 Uhr

AUSSTELLUNG

Ostera-Musix. Lux-Box St.Gallen

DI 06.

BÜHNE

Der kleine Prinz. Die weltberühmte Erzählung als poetisches Theatererlebnis. FigurenTheater St.Gallen, 19 Uhr
L'Italiana in Algeri. Oper von Gioachino Rossini. Stadttheater Schaffhausen, 19:30 Uhr
Schön&gut. Aller Tage Abend. Schauwerk im Haberhaus Schaffhausen, 20:30 Uhr

VORTRAG

Die gotischen Kathedralen Frankreichs. Mit Axel Christoph Gampp (Zoom). Universität St.Gallen, 18:15 Uhr

DIVERSES

Kurs Malwerkstatt Blau. Tauchen Sie ein in die Farbe Blau. Schule für Gestaltung St.Gallen, 08:20 Uhr
QuartierSchalter. Raum für Fragen und Anliegen, kostenlos, ohne Anmeldung. tiRumpel St.Gallen, 16:30 Uhr

AUSSTELLUNG

Erker. Galerie, Edition, Verlag. Kunst & Kaffee. Kunstmuseum St.Gallen, 14:30 Uhr
Zeichnen mit… Lika Nüssli. Zeichnungsstudio in der Ausstellung. Kunstmuseum St.Gallen, 18 Uhr

MI 07.

KONZERT

Familien-Kapelle Gätzi-Wettstein. Appenzeller Musik. Hotel Hof Weissbad, 20 Uhr

FILM

Cinéclub Rosental: Almost There. Regie: Jacqueline Zünd. Kino Rosental Heiden, 20 Uhr

BÜHNE

Der kleine Prinz. Die weltberühmte Erzählung als poetisches Theatererlebnis. FigurenTheater St.Gallen, 19 Uhr
Cinderella. Tanzstück von Kinsun Chan und Sergei Prokofjew. Theater St.Gallen, 19:30 Uhr
Shakespeare in Love. Theater. Theater Winterthur, 19:30 Uhr
St.Galler Bühne – Sternstunde & Schule der Amazonen. Das Amateurtheater St.Galler Bühne. Kellerbühne St.Gallen, 20 Uhr

KINDER

Kindertreff. Kindertreff: Basteln, spielen, kochen, lachen & vieles mehr. tiRumpel St.Gallen, 14 Uhr
Mia & De lang Willi. Ein Familientheaterstück ab 5 Jahren. Theater am Gleis Winterthur, 15 Uhr

DIVERSES

Dorfplatzführung kostenlos. Anmeldung bis 12 Uhr des Vortages: info@gais-tourismus.ch. Museum am Dorfplatz Gais, 10:15 Uhr
Kurs Freies Zeichnen, Malen und Gestalten. Erlernen Sie die Kunst, eigene Bildideen zu verwirklichen. Schule für Gestaltung St.Gallen, 14:15 Uhr & 17:45 Uhr
Brush-Lettering-Kurs. Mit Andrea Lehmann. Galerie am Gleis Uzwil, 18 Uhr
Geschichten von Juden in St.Gallen. Stadtwanderung mit Walter Frei. Zugang Appenzellerbahnen St.Gallen, 18 Uhr
Wasser für Stadt und Maschinen. Spaziergang entlang den Kanalsystemen mit Peter Röllin. Kunst(Zeug)Haus Rapperswil-Jona, 18 Uhr

AUSSTELLUNG

Allerlei rund ums Ei. Jugendlabor: Experimentiernachmittage. Naturmuseum St.Gallen, 13:45 Uhr
Exit St Domenico Theotocopouli, el Greco. Museumsnacht. Point Jaune Museum St.Gallen, 18 Uhr
Klug und kühn. Frauen schreiben Geschichte. Kultur am Feierabend. Historisches und Völkerkundemuseum St.Gallen, 18 Uhr
Erker. Galerie, Edition, Verlag. Tour du Patron. Kunstmuseum St.Gallen St.Gallen, 18:30 Uhr

DO 08.

KONZERT

Dynamo Festival – Light Edition. Festival Opening mit Hania Rani im Kunstraum Dornbirn. Spielboden Dornbirn, 20 Uhr
Faces On TV (BE) | Camel Power Club (FR). Psychedelische Musiktraumwelt: Trip-Hop. Art-Pop, Ambient. Albani Music Club Winterthur, 20 Uhr

BÜHNE

Shakespeare in Love. Theater. Theater Winterthur, 19:30 Uhr
St.Galler Bühne – Sternstunde & Schule der Amazonen. Das Amateurtheater St.Galler Bühne. Kellerbühne St.Gallen, 20 Uhr
Schön&gut. Aller Tage Abend. Schauwerk im Haberhaus Schaffhausen, 20:30 Uhr

VORTRAG

Care Ökonomie. Mit Christa Binswanger und Gastdozierenden (Zoom). Universität St.Gallen, 18:15 Uhr
Jüdische Kultur in Osteuropa. Mit Ulrich Schmid (Zoom). Universität St.Gallen, 18:15 Uhr
Philosophie: Von Menschen und Daten. Mit Regula Stämpfli (Zoom). Universität St.Gallen, 18:15 Uhr
Triester Juden im Faschismus – und unter deutscher Besatzung. Online-Vortrag und Gespräch mit Dr. René Moehrle (Trier). Jüdisches Museum Hohenems, 19:30 Uhr

KINDER

Maitlitreff. Bauen, spielen, basteln, tanzen, kochen und vieles mehr. tiRumpel St.Gallen, 15 Uhr

DIVERSES

Corporate/Business Development. Infoabend Master-Studium. Online St.Gallen, 18 Uhr

FR 09.

KONZERT

Dynamo Festival – Light Edition. Mit Oska, Betterov & Sharktank. Spielboden Dornbirn, 20 Uhr

Anzeigen

Ostera-Musix 2021

Ein praktischer Gute-Laune-Workshop mit vielen spielbereiten Instrumenten: Alphorn, Didgeridoo, Perkussionen aller Art, Sechzehntelton-Harfe, Steal-Drum, Tierstimmen Synthesizer, Keyboards, Gitarren und Effekten. Der Workshop bietet eine Einführung in die Zusammenhänge der Welt-Musik und kann auch ohne Vorkenntnisse besucht werde. Gemeinsames Zuhören und die Kreation eines Soundtracks zum Filmprojekt DER GLOBUS sind ebenfalls Teil des Workshops. Anmeldung und weitere Infos gibt es bei yvonne@photonum.ch

Freitag 2. und Montag 5. April, Photonum St. Gallen. photonum.chgbssg.ch

Holden & Zimpel. Trance-Psychedelik. Palace St.Gallen, 20 Uhr
Mad Sin & Raw King Rats. Psychobilly. Vaudeville Lindau, 20 Uhr
Steaming Satellites (A) und Support. Koordinaten: Spacerock, Alternative und Motown-Soul. Grabenhalle St.Gallen, 20 Uhr
Trio Anderscht. Schlagfertig. Konzert mit Hackbrett und Kontrabass. Diogenes Theater Altstätten, 20 Uhr
Trio Eclipse. Klangsphären. Kunsthalle Ziegelhütte Appenzell, 20 Uhr
Jazz Session. Mit dem Stickerei Jazz Trio. Einstein St.Gallen, 21 Uhr

BÜHNE

Cinderella. Tanzstück von Kinsun Chan und Sergei Prokofjew. Theater St.Gallen, 19:30 Uhr
Shakespeare in Love. Theater. Theater Winterthur, 19:30 Uhr
Daniel Ziegler. Bassta. Der Gute-Laune-Mensch bekannt aus Funk und Fernsehen. Alte Stuhlfabrik Herisau, 20 Uhr
Peter Spielbauer: Pfitsch Göng. Erzähltheater mit dem Philosokomiker. Eisenwerk Frauenfeld, 20 Uhr
St.Galler Bühne – Sternstunde & Schule der Amazonen. Das Amateurtheater St.Galler Bühne. Kellerbühne St.Gallen, 20 Uhr
Katja Baumann – «Grosse kleine Schwester». Humorvolle und ergreifende Abrechnung unter Geschwistern. Kulturvereinigung Altes Kino Mels, 20:15 Uhr
Schön&gut. Aller Tage Abend. Schauwerk im Haberhaus Schaffhausen, 20:30 Uhr

LITERATUR

Willibald Feinig: Der Vorübergang. Lesung mit dem Autor. Bildungshaus Batschuns, 19:30 Uhr

KINDER

Buebetreff. Bauen, spielen, kämpfen, lachen, kochen und vieles mehr. tiRumpel St.Gallen, 15 Uhr

DIVERSES

Kurs Designgrundlagen. Designgrundlagen vermittelt gestalterische Kompetenzen. Schule für Gestaltung St.Gallen, 08:20 Uhr

AUSSTELLUNG

Christine Lederer – Der heilige Zorn. Vernissage. Bildraum Bodensee Bregenz, 16 Uhr
Lika Nüssli: La vie est un long fleuve. Gleitende Vernissage. Kunstraum Kreuzlingen, 19 Uhr

Updates siehe saiten.ch/kalender.

Angaben ohne Gewähr, Stand bei Drucklegung am 17. März.

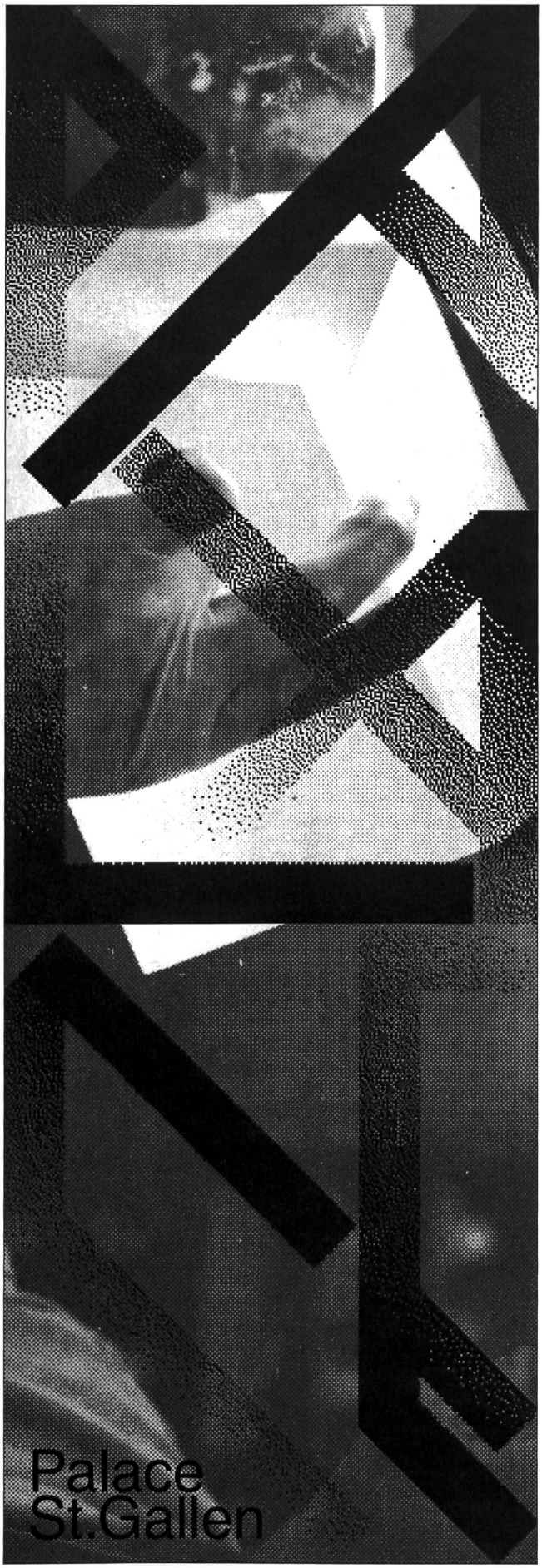
Palace
St.Gallen

April 2021
GRABEN
HALLE
JA
ODER
NEIN
ABER
VIELLEICHT
WWW.GRABENHALLE.CH

Zeughaus Teufen
GRUBENMANN-MUSEUM
HANS ZELLER-BILDER
ZEUG
O
OF
OFF
OFFE
OFFEN
zeughausteufen.ch

Monica Ursina Jäger: Forest Tales And Emerald Fictions. Gleitende Vernissage. Kunstraum Kreuzlingen, 19 Uhr

SA 10.

KONZERT

Honky Tonk Festival 2021. 20 Jahre Jubiläum. Altstadt St.Gallen, 18 Uhr
Stiller Has (CH). Bittersüsse Mundart-Verse. Salzhaus Winterthur, 19 Uhr
Dynamo Festival – Light Edition. Mit Baits, Catastrophe & Cure, Lou Asril. Spielboden Dornbirn, 20 Uhr
Electrified Soul. Bluesrock from Southern Germany. Kula Konstanz, 20 Uhr
Jaël Akustiktrio Tour. «Nothing to Hide». Chössi Theater Lichtensteig, 20:15 Uhr
Morethanjustmusic mit Irina Garbini & Dany Kuhn. Voice of Home. Assel-Keller Schönengrund, 20:15 Uhr
Phenomden. Juggling by Real Rock Sound (SH). TapTab Schaffhausen, 21 Uhr

BÜHNE

Wüstenblume. Musical von Uwe Fahrenkrog-Petersen und Gil Mehmert. Theater St.Gallen, 19 Uhr
Sprich nur ein Wort. Maximilian Lang, Uraufführung. Vorarlberger Landestheater Bregenz, 19:30 Uhr
St.Galler Bühne – Sternstunde & Schule der Amazonen. Das Amateurtheater St.Galler Bühne. Kellerbühne St.Gallen, 20 Uhr
Theatersport mit Improgress. Theater, Spiel & Spass. Gare de Lion Wil, 20 Uhr
Schön&gut. Aller Tage Abend. Schauwerk im Haberhaus Schaffhausen, 20:30 Uhr
Der Fall Erinnerung. Nachtzug, Late Night Music. Tonhalle St.Gallen, 21 Uhr

KINDER

Frau Weber stickt. Die Handstickmaschine aus dem Jahr 1890. Textilmuseum St.Gallen, 12 Uhr
Giesskurs Lieblingsschoggi. Giesskurs. Maestranis Chocolarium Flawil, 13:30 Uhr
Mia & De lang Willi. Ein Familientheaterstück ab 5 Jahren. Theater am Gleis Winterthur, 15 Uhr

DIVERSES

Kurs Malwerkstatt Blau. Tauchen Sie ein in die Farbe Blau. Schule für Gestaltung St.Gallen, 09:10 Uhr

AUSSTELLUNG

Sharity – teilen, tauschen, verzichten. Führung für Menschen mit Sehbehinderung. Kunst(Zeug)Haus Rapperswil-Jona, 14 Uhr
Reto Boller: Bereit zu tragen. Führung. Kunsthalle Arbon, 16 Uhr

SO 11.

KONZERT

Jazz Matinee. Hochkarätige Jazz-Bands aus dem In- und Ausland. Theater Winterthur, 10:30 Uhr
Zürcher Barockorchester. Das Unerhörte in der Musik der Meister des 17. Jhdt. Schloss Wartegg Rorschacherberg, 17 Uhr

BÜHNE

König Lear. Matinée, Einführung ins Stück. Lokremise St.Gallen, 11 Uhr
Cinderella. Tanzstück von Kinsun Chan und Sergei Prokofjew. Theater St.Gallen, 14 Uhr

KINDER

Aberteuer Orchester. Familienkonzert. Tonhalle St.Gallen, 10:30 Uhr
Mia & De lang Willi. Ein Familientheaterstück ab 5 Jahren. Theater am Gleis Winterthur, 11 Uhr

DIVERSES

Sonntagsbrunch-Rundfahrt. Auf dem glamourösen MS Säntis. Hafen Romanshorn, 10:10 Uhr
Giesskurs Design-Tafel. Giesskurs. Maestranis Chocolarium Flawil, 13:30 Uhr
Follower-Treffen: Was will Wätzolds Wiki-Welt? Von der radikalen Mitte zur kritischen Mitte? Lux-Box St.Gallen, 17 Uhr

AUSSTELLUNG

Klimt und Freunde. Führung. Historisches und Völkerkundemuseum St.Gallen, 11 Uhr
Ittinger Museum: Das Leben der Mönche. Museumsführung. Kartause Ittingen Warth, 15 Uhr
Philippe Mahler – face@face: Innenräume. Aussenräume. Zeiträume. Führung. Museum Rosenegg Kreuzlingen, 16 Uhr

MO 12.

KONZERT

Lyft Trio. Schwerelos und träumerisch. Bistro St.Gallen im Einstein, 20 Uhr

FILM

On Her Majesty's Secret Service. CineClub St.Gallen. Grabenhalle St.Gallen, 18 Uhr & 20:30 Uhr

VORTRAG

Franz und Klara von Assisi. Mit Thomas Reschke (Zoom). Universität St.Gallen, 18:15 Uhr
Stadt und Region St.Gallen – Architektur. Mit Martin Schregenberger (Zoom). Universität St.Gallen, 18:15 Uhr

KINDER

Frühlingswoche auf der Brache. Ferienangebot für alle Kinder ab 4 Jahren. Brache Lachen St.Gallen, 14 Uhr

DIVERSES

Ferienkurs Malwerkstatt. Grundlagen der Zeichnerei und Malerei. Schule für Gestaltung St.Gallen, 09:10 Uhr
Wiborada – Inklusin, Beterin, Beraterin, Visionärin, Märtyrerin. Altstadtwanderung mit Charlie Wenk. Kathedrale St.Gallen, 14:30 Uhr

DI 13.

BÜHNE

TraumAlpTraum. Öffenliche Probe. Lokremise St.Gallen, 18 Uhr
Sprich nur ein Wort. Maximilian Lang, Uraufführung. Vorarlberger Landestheater Bregenz, 19:30 Uhr
St.Galler Bühne – Sternstunde & Schule der Amazonen. Das Amateurtheater St.Galler Bühne. Kellerbühne St.Gallen, 20 Uhr

VORTRAG

Die gotischen Kathedralen Frankreichs. Mit Axel Christoph Gampp (Zoom). Universität St.Gallen, 18:15 Uhr
«A Jewish Space Called Europe?». Online-Vortrag mit Dr. Diana Pinto, Paris (engl.). Jüdisches Museum Hohenems, 19:30 Uhr

KINDER

Frühlingswoche auf der Brache. Ferienangebot für alle Kinder ab 4 Jahren. Brache Lachen St.Gallen, 14 Uhr

DIVERSES

Kurs Malwerkstatt Blau. Tauchen Sie ein in die Farbe Blau. Schule für Gestaltung St.Gallen, 08:20 Uhr
Giesskurs Design-Tafel. Giesskurs. Maestranis Chocolarium Flawil, 14 Uhr
Handlettering Workshop. Kreiere deine eigenen Schrift-Bilder. Stadtbibliothek Katharinen St.Gallen, 14 Uhr

MI 14.

KONZERT

Mozart & Ligeti mit Pierre-Laurent Aimard. Musikkollegium Winterthur (Stream). Stadthaus Winterthur, 19:30 Uhr
Setteretalbuebe. Appenzeller Musik. Hotel Hof Weissbad, 20 Uhr
Fett & Faltig. Coverbeat. Werk 1 Gossau, 20:30 Uhr

BÜHNE

Alle meine Söhne. Arthur Miller. Vorarlberger Landestheater Bregenz, 19:30 Uhr
St.Galler Bühne – Sternstunde & Schule der Amazonen. Das Amateurtheater St.Galler Bühne. Kellerbühne St.Gallen, 20 Uhr

VORTRAG

Anfang und Ende in der Musik. Mit Peter Keller (Zoom). Universität St.Gallen, 18:15 Uhr
Neue historische Fragestellungen zu Themen der Schweizergeschichte. Mit Max Lemmenmeier und Gastdozierenden (Zoom). Universität St.Gallen, 18:15 Uhr
Traumhafte Azoren. Filmvortrag mit Christian Oeler. Eisenwerk Frauenfeld, 19:30 Uhr
Vom Holozän ins Anthropozän: Der Mensch verwandelt die Erde. Mit Toni Bürgin und Gastdozierenden (Zoom). Universität St.Gallen, 20:15 Uhr

KINDER

Ferien Atelier – Ein Nachmittag im Museum. Für Kinder von 7 bis 12 Jahren, mit Klara Frick. Kunstmuseum Liechtenstein mit Hilti Art Foundation Vaduz, 14 Uhr
Frühlingswoche auf der Brache. Ferienangebot für alle Kinder ab 4 Jahren. Brache Lachen St.Gallen, 14 Uhr
Kinder-Rundgang mit Globi. Rundgang. Maestranis Chocolarium Flawil, 14 Uhr

DIVERSES

Dorfplatzführung kostenlos. Anmeldung bis 12 Uhr des Vortages: info@gais-tourismus.ch. Museum am Dorfplatz Gais, 10:15 Uhr
Handlettering Workshop. Kreiere deine eigenen Schrift-Bilder. Stadtbibliothek Katharinen St.Gallen, 14 Uhr
Chocolate Kisses. Kurs. Maestranis Chocolarium Flawil, 14:15 Uhr

AUSSTELLUNG

Klimt und Freunde. Führung. Historisches und Völkerkundemuseum St.Gallen, 18 Uhr
Locus Solus. Museumsnacht. Point Jaune Museum St.Gallen, 18 Uhr

DO 15.

KONZERT

Idyll. Werke von Fibich, Bartok und Dvorak. Tonhalle St.Gallen, 19:30 Uhr
Mozart & Ligeti mit Pierre-Laurent Aimard. Musikkollegium Winterthur (Stream). Stadthaus Winterthur, 19:30 Uhr
RJAM. Energiereiche Musik aus Ost und West. Läbesruum Winterthur, 20 Uhr
Sina – Im kleinFormat: Mondnacht. Sina reduziert auf das Maximum. Theater am Gleis Winterthur, 20 Uhr
Around Richie Beirach. Special Guest Michael T. Otto, Jazz / ECM. Marsoel die Bar Chur, 20:30 Uhr
Winelight. Das Lebensgefühl des Jazz. Rest. Aglio & Olio Speicher, 20:30 Uhr

FILM

Skino im Kunstmuseum – Rosemarie Trockel – I don't kehr. In Kooperation mit dem Skino Schaan. Kunstmuseum Liechtenstein mit Hilti Art Foundation Vaduz, 18 Uhr

BÜHNE

Alcina. In italienischer Sprache mit deutschen Übertiteln. Theater Winterthur, 19 Uhr
Die Exfreundinnen: «Sekte». Die unheilige Comedy-Show. Stadttheater Schaffhausen, 19:30 Uhr
Sospiri. Rigolo, Tanz- und Objekttheater. Phönix Theater Steckborn, 20:15 Uhr

VORTRAG

Jüdische Kultur in Osteuropa. Mit Ulrich Schmid (Zoom). Universität St.Gallen, 18:15 Uhr
Philosophie: Von Menschen und Daten. Mit Regula Stämpfli (Zoom). Universität St.Gallen, 18:15 Uhr

KINDER

Ferien-Atelier – Ein Nachmittag im Museum. Für Kinder von 7 bis 12 Jahren, mit Klara Frick. Kunstmuseum Liechtenstein mit Hilti Art Foundation Vaduz, 14 Uhr
Frühlingswoche auf der Brache. Ferienangebot für alle Kinder ab 4 Jahren. Brache Lachen St.Gallen, 14 Uhr

DIVERSES

Robert Walser zum Geburtstag. Geführte Wanderung. Psychiatrisches Zentrum Haus 9 Herisau, 11:15 Uhr
Bunte Schoggi-Figuren. Giesskurs. Maestranis Chocolarium Flawil, 14 Uhr
Sternenzauber-Fahrten. Der Sternenhimmel über dem Säntis. Schwägalp Urnäsch, 19:30 Uhr

FR 16.

KONZERT

Willst du dein Herz mir schenken?. Daniel Johannsen, singt Schumann's Dichterliebe ua. Opus278 im Lagerhaus St.Gallen, 19:15 Uhr
Idyll. Werke von Fibich, Bartok und Dvorak. Tonhalle St.Gallen, 19:30 Uhr
Mozart, Ligeti und Dvorak. Musikkollegium Winterthur. Kirche St.Johann Schaffhausen, 19:30 Uhr
Elina Duni & Rob Luft. Jazz, Folk. Kammgarn Schaffhausen, 20 Uhr
Timberline. Country Rock Formation aus Belp. Läbesruum Winterthur, 20 Uhr
Roberto Bossard New Group. Präsentation der neuen CD. Tangente Jazzclub Eschen, 20:30 Uhr
Bony Moronie – Swiss Blues Rock'n'Roll Giants. Musik der 70er-, 80er- und 90er-Jahre. Heaven Music Club Balterswil, 21 Uhr
Einstein Session. Mit Eddy & Fritz. Einstein St.Gallen, 21 Uhr
Los Fastidios & Rude Boy 666. Punk. Vaudeville Lindau, 21 Uhr

BÜHNE

Alcina. In italienischer Sprache mit deutschen Übertiteln. Theater Winterthur, 19 Uhr
König Lear. Première. Lokremise St.Gallen, 19:30 Uhr
Entschuldigung, haben Sie auch 1 fetteren Beat? Kabarett mit David Scheid. Spielboden Dornbirn, 20 Uhr
St.Galler Bühne – Sternstunde & Schule der Amazonen. Das Amateurtheater St.Galler Bühne. Kellerbühne St.Gallen, 20 Uhr
Die menschliche Stimme. Oper in einem Akt in deutscher Sprache. Tak Theater Liechtenstein Schaan, 20:09 Uhr
Never Have I Ever. Ein Theaterstück über die Melancholie des Erwachsenwerdens. Theaterhaus Thurgau Weinfelden, 20:15 Uhr
Sospiri. Rigolo, Tanz- und Objekttheater. Phönix Theater Steckborn, 20:15 Uhr

LITERATUR

Lesung mit Simone Meier. Die Zürcher Autorin liest aus ihrem neuen Roman «Reiz». Architektur Forum Ostschweiz St.Gallen, 19:30 Uhr

Updates siehe saiten.ch/kalender.

Angaben ohne Gewähr, Stand bei Drucklegung am 17. März.

Updates siehe saiten.ch/kalender.

Angaben ohne Gewähr, Stand bei Drucklegung am 17. März.

KINDER

Frühlingswoche auf der Brache. Ferienangebot für alle Kinder ab 4 Jahren. Brache Lachen St.Gallen, 14 Uhr

AUSSTELLUNG

Pamela Rosenkranz. Vernissage. Kunsthaus KUB Bregenz, 15 Uhr
Auszeit. Von Pausen und Momenten des Aufbruchs. Vernissage. Kunstmuseum Ravensburg, 19 Uhr

SA 17.

KONZERT

Nicolas Senn & Elias Bernet. Hackbrett meets Boogie. Hohrüti Speicher, 18 Uhr
Willst du dein Herz mir schenken? Daniel Johannsen, Tenor singt Schumann's Dichterliebe ua. Opus278 im Lagerhaus St.Gallen, 18:15 Uhr
Janne & Band. Singer/Songwriter, Folk. Kula Konstanz, 20 Uhr
Little Chevy. Lucky Girl, Americana à la Baloise. Läbesruum Winterthur, 20 Uhr
Neuhaus. Das Solo-Loop-Projekt des Geigers Yves Neuhaus. Theater am Gleis Winterthur, 20 Uhr

NACHTLEBEN

The Masterplan. Indie Disco. Gare de Lion Wil, 22 Uhr

BÜHNE

Theater Eisenbarth – Mama. Interaktives Theater für mehr Achtsamkeit und Lebensfreude. Chössi Theater Lichtensteig, 17 Uhr
Alcina. In italienischer Sprache mit deutschen Übertiteln. Theater Winterthur, 19 Uhr
Die «Material-Artisten»-Show. Das grosse Finale des gleichnamigen Kurses. FigurenTheater St.Gallen, 19 Uhr
Sprich nur ein Wort. Maximilian Lang. Vorarlberger Landestheater Bregenz, 19:30 Uhr
St.Galler Bühne – Sternstunde & Schule der Amazonen. Das Amateurtheater St.Galler Bühne. Kellerbühne St.Gallen, 20 Uhr
Die menschliche Stimme. Oper in einem Akt in deutscher Sprache. Tak Theater Liechtenstein Schaan, 20:09 Uhr
Never Have I Ever. Ein Theaterstück über die Melancholie des Erwachsenwerdens. Theaterhaus Thurgau Weinfelden, 20:15 Uhr
Sospiri. Rigolo, Tanz- und Objekttheater. Phönix Theater Steckborn, 20:15 Uhr
Compagnia Bluff. Maestro e Margherita. Musikalische Komödie. Löwenarena Sommeri, 20:30 Uhr

VORTRAG

Hilda Monte zum Gedenken. Enthüllung der Gedenktafel & Vorträge. Jüdisches Museum Hohenems, 17 Uhr

KINDER

Gopf, Martha. Theater Bilitz. Theater am Gleis Winterthur, 11 Uhr
Giesskurs Lieblingsschoggi. Giesskurs. Maestranis Chocolarium Flawil, 13:30 Uhr

DIVERSES

Flohmarkt im Club. Kleidung, Dinge aus der Zeit deiner Vorfahren, uvm. Vaudeville Lindau, 10 Uhr
Heimspiel. SC Brühl – Yverdon Sport FC. Paul-Grüninger-Stadion St.Gallen, 16 Uhr

AUSSTELLUNG

Lotta Gadola – Traces in Sight. Vernissage. Kunsthalle Luzern, 14 Uhr
Die letzten Europäer. Jüdische Perspektiven auf die Krisen einer Idee. Kuratorenführung. Jüdisches Museum Hohenems, 15 Uhr
Den Atlas öffnen. Vernissage. Haus zur Glocke Steckborn, 17 Uhr
Franz Erhard Walther. Vernissage. Kunsthalle Winterthur, 17 Uhr
Gabriela Zumstein – Himmeln. Vernissage. Schloss Dottenwil Wittenbach, 17 Uhr
Im Dreivierteltakt: Katrin Hotz, Maja Rieder, Katharina Anna Wieser. Konzert mit Julian Sartorius. Kunstraum Engländerbau Vaduz, 17 Uhr
Reto Boller: Bereit zu tragen. Sound-Performance mit Norbert Möslang. Kunsthalle Arbon, 17 Uhr

SO 18.

KONZERT

Sofia Berger und Alesh Puhar. Konzertreihe und Förderpreise. Tak Theater Liechtenstein Schaan, 11 Uhr

BÜHNE

Cinderella. Tanzstück von Kinsun Chan und Sergei Prokofjew. Theater St.Gallen, 19 Uhr
Alle meine Söhne. Arthur Miller. Vorarlberger Landestheater Bregenz, 19:30 Uhr

LITERATUR

Matinee mit Prosa von Willibald Feinig und Musik. Der Autor liest aus neuen Erzählungen. Holzwerkstatt Markus Faißt Hittisau, 11 Uhr

KINDER

Kinder- und Babyflohmarkt im Club. Kleidung, Spielsachen, Geschirr oder Kinderwagen uvm. Vaudeville Lindau, 10 Uhr
Giesskurs Lieblingsschoggi. Giesskurs. Maestranis Chocolarium Flawil, 13:30 Uhr
Der Zauberkoffer. Eine wahre Lügengeschichte – Albi der Zauberfuzzi. Tak Theater Liechtenstein Schaan, 16 Uhr

DIVERSES

Heimspiel Frauen. FC Winti – FC Blue Stars ZH. Schützenwiese Winterthur, 14 Uhr

AUSSTELLUNG

Klug und kühn. Frauen schreiben Geschichte. Kultur am Sonntag. Historisches und Völkerkundemuseum St.Gallen, 11 Uhr
Sharity – teilen, tauschen, verzichten. Führung. Kunst(Zeug)Haus Rapperswil-Jona, 11:30 Uhr
Die aktuellen Ausstellungen. Sonntagsführung. Kunstmuseum Thurgau – Kartause Ittingen Warth, 15 Uhr
Luigi Archetti. Soundoff. Finissage. Kunsthalle Wil, 16 Uhr

MO 19.

BÜHNE

König Lear. Schauspiel nach William Shakespeare. Lokremise St.Gallen, 19:30 Uhr

VORTRAG

Botanischer Zirkel St.Gallen (Zoom). Veit Dörken: Die Welt der Nacktsamer. Botanischer Garten St.Gallen, 19:30 Uhr

DIVERSES

Musikvideo Workshop. Dreh deinen eigenen Film. Stadt St.Gallen, 09 Uhr
Ferienkurs gestalterische Vorbereitung. Gestalterische Grundbegriffe und Techniken kennen lernen. Schule für Gestaltung St.Gallen, 09:10 Uhr

DI 20.

FILM

Politkino im Club. Tba. Vaudeville Lindau, 20 Uhr

BÜHNE

Wüstenblume. Musical von Uwe Fahrenkrog-Petersen und Gil Mehmert. Theater St.Gallen, 19:30 Uhr
Lorenz Keiser – Wobisch?! Kabarett. Kellerbühne St.Gallen, 20 Uhr

LITERATUR

Frauen-Kunst-Club: Vom Bild zum Wort – und zurück. Eine sprachlich poetische Auseinandersetzung. Kunstmuseum Thurgau – Kartause Ittingen Warth, 19 Uhr
Hannah Arendt. Begegnung mit einer unbequemen Denkerin und starken Frau. Tak Theater Liechtenstein Foyer Schaan, 19:30 Uhr

VORTRAG

Klüger am Abend: Wie geht es deinem wichtigsten Arbeitsinstrument? Webinar des Weiterbildungszentrums. Online St.Gallen, 18 Uhr
Die gotischen Kathedralen Frankreichs. Mit Axel Christoph Gampp (Zoom). Universität St.Gallen, 18:15 Uhr
Politikwissenschaft: Eine Gesellschaft sieht Chancen und will gestalten. Mit Tina Freyburg und Gastdozierenden (Zoom). Universität St.Gallen, 18:15 Uhr
Psychologie / Psychotherapie: Achtsame Beziehungen in rastloser Zeit. Mit Ursula Germann-Müller (Zoom). Universität St.Gallen, 18:15 Uhr
Wölfe in der Schweiz – Biologie und Lebensweise eines Rückkehrers. Vortrag zur Ausstellung «Der Wolf» mit Ralph Manz. Naturmuseum Thurgau Frauenfeld, 19:30 Uhr

KINDER

Architektur-Camp Werdenberg. Architektur und Baukunst erforschen. Schloss Werdenberg, 10 Uhr
Giesskurs Lieblingsschoggi. Giesskurs. Maestranis Chocolarium Flawil, 14 Uhr
Hannah Arendt auf der Bühne. Nach dem Kinderbuch von Marion Muller-Colard. Ab 10 Jahren. Tak Theater Liechtenstein Schaan, 18 Uhr

DIVERSES

Kurs Malwerkstatt Blau. Tauchen Sie ein in die Farbe Blau. Schule für Gestaltung St.Gallen, 08:20 Uhr
Musikvideo Workshop. Dreh deinen eigenen Film. Stadt St.Gallen, 09 Uhr
CAS Cyber Security. Online-Infoveranstaltung. Online Rapperswil, 17 Uhr
Heimische Wild- und Heilkräuter. Etwas über die heimischen Wild- und Heilkräuter erfahren. Garten Bergweg 3 Trogen, 19 Uhr

MI 21.

KONZERT

Kapelle Warth-Buebe. Appenzeller Musik. Hotel Hof Weissbad, 20 Uhr

BÜHNE

Geschichtenkaffee in Rasengrün. Eigenproduktion. FigurenTheater St.Gallen, 14:30 Uhr
Cinderella. Tanzstück von Kinsun Chan und Sergei Prokofjew. Theater St.Gallen, 19:30 Uhr
Gauthier Dance: Swan Lakes. Schwanensee. Theater Winterthur, 19:30 Uhr
Lorenz Keiser – Wobisch?! Kabarett. Kellerbühne St.Gallen, 20 Uhr
Barbara Balldini. «G'hörig durchgeknallt» – Liebe machen im 21. Jahrhundert. Tak Theater Liechtenstein Schaan, 20:09 Uhr

LITERATUR

Frauen-Kunst-Club: Vom Bild zum Wort – und zurück. Eine sprachlich poetische Auseinandersetzung. Kunstmuseum Thurgau – Kartause Ittingen Warth, 14 Uhr

VORTRAG

Beratung über Mittag. Sie besitzen textile Kostbarkeiten? Textilmuseum St.Gallen, 12 Uhr
Anfang und Ende in der Musik. Mit Peter Keller (Zoom). Universität St.Gallen, 18:15 Uhr
Einführung in die Wirtschaftsinformatik. Mit Walter Brenner (Zoom). Universität St.Gallen, 18:15 Uhr
Peste, rappresentazione della realtà e letteratura nel Decameron di Giovanni Boccaccio. Mit Domenica Catino (Zoom). Universität St.Gallen, 18:15 Uhr
Turbulencias en Iberoamérica. Mit Yvette Sánchez (Zoom). Universität St.Gallen, 18:15 Uhr

KINDER

Hannah Arendt auf der Bühne. Nach dem Kinderbuch von Marion Muller-Colard. Ab 10 Jahren. Tak Theater Liechtenstein Schaan, 10 Uhr & 14 Uhr
Zeitreise ins frühe Mittelalter. Kinderführung. Ausstellungssaal Stiftsbezirk St.Gallen, 15 Uhr
Mitmachtheater. Workshop für 7-11 Jährige. Eisenwerk Frauenfeld, 16 Uhr

DIVERSES

Dorfplatzführung kostenlos. Anmeldung bis 12 Uhr des Vortages: info@gais-tourismus.ch. Museum am Dorfplatz Gais, 10:15 Uhr
Katholiken und Protestanten in St. Gallen. Stadtwanderung mit Walter Frei und Charlie Wenk. Kirche St.Mangen St.Gallen, 14:30 Uhr

AUSSTELLUNG

Fête des Écluses. Museumsnacht. Point Jaune Museum St.Gallen, 18 Uhr
Klug und kühn. Frauen schreiben Geschichte. Kultur am Feierabend. Historisches und Völkerkundemuseum St.Gallen, 18 Uhr

DO 22.

KONZERT

Komponistinnen unserer Zeit. Musikkollegium Winterthur (Stream). Stadthaus Winterthur, 19:30 Uhr
Sol Gabetta. Werke von Brahms, Britten und Franck. Tonhalle St.Gallen, 19:30 Uhr
Riklin & Schaub – Was wäre wenn. Ein Liederabend im Konjunktiv. Eintracht Kirchberg, 20 Uhr
80s Pop meets Jazz. Jazz / Pop. Marsoel die Bar Chur, 20:30 Uhr

BÜHNE

Gauthier Dance: Swan Lakes. Schwanensee. Theater Winterthur, 19:30 Uhr
Lorenz Keiser – Wobisch?! Kabarett. Kellerbühne St.Gallen, 20 Uhr
Maren Kroymann – In my Sixties. Klug, sympathisch und witzig. Tak Theater Liechtenstein Schaan, 20:09 Uhr
Ergötzliches. Neunzig Minuten Unterhaltung pur – von und mit Thomas Götz. Theaterhaus Thurgau Weinfelden, 20:15 Uhr

VORTRAG

Sibirien: Eroberung, Erschliessung und Perspektiven eines «Multi-Koloss» (16. bis 21. Jht.). Mit Paul Meinrad Strässle (Zoom). Universität St.Gallen, 09:30 Uhr
Korruption und Whistleblowing: Herausforderungen ethischer Gerechtigkeit. Mit Verena Rauen und Florian Krause (Zoom). Universität St.Gallen, 18:15 Uhr
Philosophie: Von Menschen und Daten. Mit Regula Stämpfli (Zoom). Universität St.Gallen, 18:15 Uhr

DIVERSES

Gemeinsam aktiv – Hauptsache Malerei. In Kooperation mit der Kunstschule Liechtenstein. Kunstmuseum Liechtenstein mit Hilti Art Foundation Vaduz, 17:30 Uhr
Führung – What do we want to keep? Kooperation mit der Liechtensteinischen Kunstgesellschaft. Kunstmuseum Liechtenstein mit Hilti Art Foundation Vaduz, 18 Uhr

FR 23.

KONZERT

Musik über Mittag – Amerikanische Bläserquintette. Werke von Bernstein, Barber & Maslanka. Stadthaus Winterthur, 12:15 Uhr
BWV 192: Nun danket alle Gott. Kantate zum Dreifaltigkeitssonntag. Olma Messen Halle 2 St.Gallen, 19 Uhr
Gedanken & Musik. Esther Uhland, Orgel/Flügel & Marilene Hess. Kirche Grossacker St.Gallen, 19 Uhr
Hathors, Asbest, Sooma. Hathors taufen ihre neue Platte mit grossartigen Gästen. Salzhaus Winterthur, 19 Uhr
Dlia, Doesn't matter anyone. Hip Hop, Rock & Future Beats. Kula Konstanz, 20 Uhr
Ensemble Vitrail. Colours of brass – farbenfroh, bunt, lebendig, einzigartig. Kloster Fischingen, 20 Uhr
Lucky Camels. Landsgmeendsstobete. Brauquöll Appenzell, 20 Uhr
Nadja Zela, Batbait. Requiem Palace St.Gallen, 20 Uhr
Go Go Berlin. Alternativ Rock Tagtraum eingehüllt in Dream Pop. Gare de Lion Wil, 20:30 Uhr
Thundermother + Gäste – Ersatztermin. Rock. Vaudeville Lindau, 21 Uhr
Hermanos Gutiérrez. Instrumental Western, Latin. TapTab Schaffhausen, 21:30 Uhr

BÜHNE

Midi Musical. Mittagsprogramm mit Kammermusik. Theater Winterthur, 12:15 Uhr
Grundrauschen – Still! Hören sie das Nichts?. Tanz, Cie Gangwerk. Theater am Gleis Winterthur, 20 Uhr
Junges Theater Thurgau: Level up. Première der Eigenproduktion. Eisenwerk Frauenfeld, 20 Uhr
Lorenz Keiser – Wobisch?! Kabarett. Kellerbühne St.Gallen, 20 Uhr
Simon Enzler. Kabarett. Zeltainer Unterwasser, 20 Uhr
Ergötzliches. Neunzig Minuten Unterhaltung pur – von und mit Thomas Götz. Theaterhaus Thurgau Weinfelden, 20:15 Uhr
Veri. Univerität. Kabarett. Bären Häggenschwil, 20:15 Uhr

LITERATUR

Max Lässer & Pedro Lenz. «Mittelland» – Literatur und Musik. Tak Theater Liechtenstein Schaan, 20:09 Uhr

DIVERSES

Tageskurs Kettensägenkunst Einführung. Wagen auch Sie dieses Experiment. Schulhaus Bild St.Gallen, 08:20 Uhr
Ferienkurs Handy-Filme drehen. Professionelle Interviews drehen und kürzen. Lattich, Modul 3.11 St.Gallen, 09:10 Uhr
Chocolate Kisses. Kurs. Maestranis Chocolarium Flawil, 14 Uhr

SA 24.

KONZERT

Metal-Kreuzfahrt von Swiss Rock Cruise. An beiden Tagen spielen drei Bands auf der Hauptbühne. Hafen Romanshorn, 15:45 Uhr
M.O.P. – 25 Years HipHopShows. HipHop. Kugl St.Gallen, 19 Uhr
Engel Chörli Appenzell. Abschiedskonzert. Alte Stuhlfabrik Herisau, 20 Uhr
Philipp Fankhauser: Let Life Flow. Mit Herz und Seele Bluesmusiker. Hotel- und Kongresszentrum Thurgauerhof Weinfelden, 20 Uhr
Riklin & Schaub: Was wäre wenn. Ein Liederabend im Konjunktiv. Diogenes Theater Altstätten, 20 Uhr
Untold Kollektiv. Hip Hop, Rap. Kula Konstanz, 20 Uhr
Remo Forrer & Invade. Voice of Switzerland & Toggenburger Blues. Rössli Mogelsberg, 20:15 Uhr
Sebass. Emotional, virtuos und mit grosser Spielfreude. Kulturvereinigung Altes Kino Mels, 20:15 Uhr
Antonio Farao Trio. Modern Jazz. Tangente Jazzclub Eschen, 20:30 Uhr
Frenzy & Gäste. Psychobilly. Vaudeville Lindau, 21 Uhr
Crème Solaire, Gamma Kite, Prozpera. Geilfest Nr°4 Palace St.Gallen, 21:30 Uhr
Les chansons des autres: Bandit Voyage (GE). Tba. TapTab Schaffhausen, 21:45 Uhr

NACHTLEBEN

Kleinaberfein. Let's rave and stay safe. Gare de Lion Wil, 22 Uhr

BÜHNE

TraumAlpTraum. Matinée, Einführung ins Tanzstück. Lokremise St.Gallen, 12 Uhr
Central Park West. Komödie von Woody Allen. Stadttheater Schaffhausen, 17:30 Uhr
Wüstenblume. Musical von Uwe Fahrenkrog-Petersen und Gil Mehmert. Theater St.Gallen, 19 Uhr
Grundrauschen – Still! Hören sie das Nichts? Tanz, Cie Gangwerk. Theater am Gleis Winterthur, 20 Uhr
Lorenz Keiser – Wobisch?! Kabarett. Kellerbühne St.Gallen, 20 Uhr
Simon Enzler. Kabarett. Zeltainer Unterwasser, 20 Uhr
Urban Priol. Im Fluss. Tak Theater Liechtenstein Schaan, 20:09 Uhr
Ergötzliches. Neunzig Minuten Unterhaltung pur – von und mit Thomas Götz. Theaterhaus Thurgau Weinfelden, 20:15 Uhr
Veri. Univerität. Kabarett. Bären Häggenschwil, 20:15 Uhr

KINDER

Die Zauberlaterne – Filmklub für 6- bis 12-Jährige. Jährlich ein neues Filmprogramm (momentan online). Kino Roxy Romanshorn, 10:15 Uhr
Hänsel und Gretel. Kindertheater. Turnhalle Lanzenneunforn, 14 Uhr
Zippel Zappel Nr. 4 – Reihe für die Kleinen. Der Koffer ist gepackt. Aber irgendetwas stinkt da... FigurenTheater St.Gallen, 14:30 Uhr

DIVERSES

Bunte Schoggi-Figuren. Giesskurs. Maestranis Chocolarium Flawil, 13:30 Uhr
Cocktailkurs. Mit dem Einstein Bar Team. Einstein St.Gallen, 15 Uhr

AUSSTELLUNG

Im Dreivierteltakt: Katrin Hotz, Maja Rieder, Katharina Anna Wieser. Rundgang mit den Künstlerinnen. Kunstraum Engländerbau Vaduz, 14 Uhr
Doris Kummer: EinzigARTig. Vernissage. Galerie am Gleis Uzwil, 16 Uhr

SO 25.

KONZERT

Metal-Kreuzfahrt von Swiss Rock Cruise. An beiden Tagen spielen drei Bands auf der Hauptbühne. Hafen Romanshorn, 13 Uhr
Chorseminar Liechtenstein. Zum Anlass des 250. Geburtstag von Ludwig van Beethoven. Saal am Lindaplatz Schaan, 17 Uhr
Sylvie Courvoisier Trio. Piano, Klarinette & Drums. Kleinaberfein St.Gallen, 17 Uhr

BÜHNE

Ein argentinischer Morgen. KüchenKonzert 8 mit Ensemble Tango Salón. Kellertheater Winterthur, 11 Uhr
Florencia en el Amazonas. Matinée, Einführung in die Oper. Theater St.Gallen, 11 Uhr
Cinderella. Tanzstück von Kinsun Chan und Sergei Prokofjew. Theater St.Gallen, 14 Uhr
Fritt Fram. Zirkusshow / KompaniTO, Norwegen. Tak Theater Liechtenstein Schaan, 16 Uhr
Sina – Im kleinFormat: Mondnacht. Sina reduziert auf die Essenz ihrer Musik. Kellerbühne St.Gallen, 17 Uhr
Central Park West. Komödie von Woody Allen. Stadttheater Schaffhausen, 17:30 Uhr
Grundrauschen – Still! Hören sie das Nichts? Tanz, Cie Gangwerk. Theater am Gleis Winterthur, 19 Uhr

LITERATUR

Anna Stern liest. Die diesjährige Preisträgerin des Schweizer Buchpreises. Kunstmuseum St.Gallen, 11 Uhr

KINDER

Ein Sonntag im Zeichen des Kinder- und Jugendbuches. Veranstaltung zum Welttag des Buches (23. April). Henry-Dunant-Museum Heiden, 11 Uhr
Zippel Zappel Nr. 4 – Reihe für die Kleinen. Der Koffer ist gepackt. Aber irgendetwas stinkt da... FigurenTheater St.Gallen, 11 Uhr
Giesskurs Lieblingsschoggi. Giesskurs. Maestranis Chocolarium Flawil, 13:30 Uhr
Zippel Zappel Nr. 4 – Reihe für die Kleinen. Der Koffer ist gepackt. Aber irgendetwas stinkt da... FigurenTheater St.Gallen, 14:30 Uhr

DIVERSES

Sonntagsbrunch-Rundfahrt. Auf dem glamourösen MS Säntis. Hafen Romanshorn, 10:10 Uhr

AUSSTELLUNG

Klimt und Freunde. Führung. Historisches und Völkerkundemuseum St.Gallen, 11 Uhr
Die Katze – unser wildes Haustier. Vernissage. Museum Rosenegg Kreuzlingen, 15 Uhr

MO 26.

BÜHNE

Fritt Fram. Zirkusshow / KompaniTO, Norwegen. Tak Theater Liechtenstein Schaan, 10 & 14 Uhr
Arno Camenisch – Der Schatten über dem Dorf. Lesung mit Musik. Kellerbühne St.Gallen, 18 & 20 Uhr

VORTRAG

Führungseffektivität – Prinzipien für die Entwicklung agiler Unternehmen. Mit Omid Aschari (Zoom). Universität St.Gallen, 18:15 Uhr
Nachhaltigkeit und Unternehmertum in einer mehrwertgenerierenden Landwirtschaft. Mit Bernard Belk (Zoom). Universität St.Gallen, 20:15 Uhr

KINDER

ElternCafé. Jeden Montag für alle Eltern mit und ohne Kleinkinder. tiRumpel St.Gallen, 09:15 Uhr

DIVERSES

Online-Infoanlass Energie. Lernen Sie unsere Zertifikatslehrgänge kennen. Online Rapperswil, 12:30 Uhr
Follower-Treffen: Was will Wätzolds Wiki-Welt? Von der radikalen Mitte zur kritischen Mitte? Lux-Box St.Gallen, 17 Uhr
Kurs Adobe InDesign. Zeichen- und Absatzformatierung. Schule für Gestaltung St.Gallen, 17:50 Uhr
Kurs Urban Sketching. Urban Sketchers tauschen sich aus, teilen ihre Sicht. Lattich, Modul 3.11 St.Gallen, 17:50 Uhr
Kurs Maltechnik Öl – Aufbau. Wichtigste Regeln beim Malen mit Ölfarben. Schule für Gestaltung St.Gallen, 18:40 Uhr

DI 27.

BÜHNE

Stefanie Gross-blau. Vortrag und Wildkräutermenu. Kulturraum Restaurant s'Madlen Heerbrugg, 18:30 Uhr
Mitreden – Ein visuelles und emotionales Tanzerlebnis. Doxs tanzt, du bestimmst wie's weitergeht. Grabenhalle St.Gallen, 19:30 Uhr

VORTRAG

Wiborada von St.Gallen – die vergessene Stadtheilige. Mit Thomas Reschke (Zoom). Universität St.Gallen, 09:30 Uhr
Politikwissenschaft: Eine Gesellschaft sieht Chancen und will gestalten. Mit Tina Freyburg und Gastdozierenden (Zoom). Universität St.Gallen, 18:15 Uhr
Psychologie / Psychotherapie: Achtsame Beziehungen in rastloser Zeit. Mit Ursula Germann-Müller (Zoom). Universität St.Gallen, 18:15 Uhr

DIVERSES

Zwingli und St.Gallen. Altstadtwanderung mit Walter Frei. Vadian-Denkmal St.Gallen, 14:30 Uhr
QuartierSchalter. Raum für Fragen und Anliegen, kostenlos, ohne Anmeldung. tiRumpel St.Gallen, 16:30 Uhr
Kurs Das KreaTorium – Zeichnen, Malen, Gestalten. Wir bieten Ihnen individuelle Begleitung. Schule für Gestaltung St.Gallen, 18:40 Uhr
Kurs Aktzeichnen. Ein Leben ohne Bilder gibt es nicht. Schule für Gestaltung St.Gallen, 19:50 Uhr

MI 28.

KONZERT

Engel Chörli Appenzell. Abschiedstournee. Zeltainer Unterwasser, 20 Uhr
Familienkapelle Höhigruess. Appenzeller Musik. Hotel Hof Weissbad, 20 Uhr
Schubertiade 2021. L'Orfeo Barockorchester mit Michi Gaigg. Markus-Sittikus-Saal Hohenems, 20 Uhr

BÜHNE

Mitreden – Ein visuelles und emotionales Tanzerlebnis. Doxs tanzt, du bestimmst wie's weitergeht. Grabenhalle St.Gallen, 19:30 Uhr
Anet Corti – Echt? Comedy. Kellerbühne St.Gallen, 20 Uhr
Bänz Friedli – Was würde Elvis sagen? Kabarett. Kinotheater Madlen Heerbrugg, 20 Uhr

LITERATUR

Ostschweizer Literaturgespräch #4: Andrea Gerster & Daniel Ammann. Zwei Schreibende im Austausch übers Leben und das Schreiben. DenkBar St.Gallen, 19:30 Uhr

VORTRAG

Anfang und Ende in der Musik. Mit Peter Keller (Zoom). Universität St.Gallen, 18:15 Uhr
Einführung in die Wirtschaftsinformatik. Mit Walter Brenner (Zoom). Universität St.Gallen, 18:15 Uhr
Neue historische Fragestellungen zu Themen der Schweizergeschichte. Mit Max Lemmenmeier und Gastdozierenden (Zoom). Universität St.Gallen, 18:15 Uhr
Peste, rappresentazione della realtà e letteratura nel Decameron di Giovanni Boccaccio. Mit Domenica Catino (Zoom). Universität St.Gallen, 18:15 Uhr
Turbulencias en Iberoamérica. Mit Yvette Sánchez (Zoom). Universität St.Gallen, 18:15 Uhr
Vom Holozän ins Anthropozän: Der Mensch verwandelt die Erde. Mit Toni Bürgin und Gastdozierenden (Zoom). Universität St.Gallen, 20:15 Uhr

Updates siehe saiten.ch/kalender.

Angaben ohne Gewähr, Stand bei Drucklegung am 17. März.

Naturmuseum St.Gallen

naturmuseumsg.ch

Kunstraum Kreuzlingen

Thurgauische Kunstgesellschaft

Ausstellungen vom 9. April – 30. Mai 2021

Kunstraum

Lika Nüssli
la vie est un long fleuve
grossformatige Aquarelle

Tiefparterre

Monica Ursina Jäger
FOREST TALES AND EMERALD FICTIONS
Videoinstallation

Alle Veranstaltungen werden den Massnahmen entsprechend auf unserer Website und per Newsletter publiziert.

Weitere Veranstaltungen: www.kunstraum-kreuzlingen.ch
Kunstraum Kreuzlingen, Bodanstrasse 7a
Fr 15–20 Uhr, Sa und So 13–17 Uhr

museum im lagerhaus.
stiftung für schweizerische **naive kunst** und **art brut.**

Bis 11. Juli 2021

Durch die Linse – Fotografien aus dem Psychiatriealltag

Living Museum Wil – Tagträume

01. April, 15–17 Uhr	Kunst-Vermittlungs-Workshop
11. April, 11 Uhr	Artist Talk Sarah Bischof mit Corina Schleuniger
17. April, 14 Uhr	Improvisieren mit der Living Session Band
18. April, 11 Uhr	Führung mit Willi Keller
28. April, 14–16 Uhr	Philosophische Kunstbetrachtung

Informationen/Öffnungszeiten
www.museumimlagerhaus.ch
Davidstrasse 44 | CH-9000 St.Gallen | T +41 71 223 58 57

COMEDIA

Katharinengasse 20, CH-9004 St.Gallen
Tel. 071 245 80 08, medien@comedia-sg.ch

BLÜTENPRACHT UND GEMÜSEREIGEN? UNSERE GARTENBÜCHER ZEIGEN DIR, WIE'S GEHT

www.comedia-sg.ch mit unseren Buch-, Comic/Manga- und WorldMusic-Tipps und dem grossen Medienkatalog mit **E-Shop!** (auch E-BOOKS)

Anzeigen

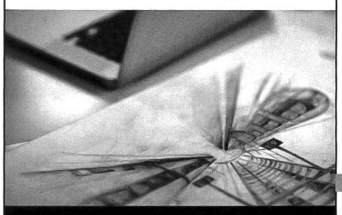

Info – outside the box!

Think outside the box! Die Schule für Gestaltung bietet berufsbegleitende Weiterbildungen im Bereich Design an, mit Inputs von hochkarätigen Dozierenden und Einblicken hinter die Kulissen namhafter Designagenturen. Jede und jeder kommt auf seine Kosten. Jetzt findet wieder ein Infoanlass statt zu den Lehrgängen Visuelle Gestaltung, Interactive Media Design, Fotografie, Industrial Design und dem Gestalterischen Vorkurs Erwachsene. Weitere Infos gibt es auch auf der Webseite.

Mittwoch, 28. April, 19 Uhr, Schule für Gestaltung St.Gallen. gbssg.ch

KINDER

tiRumpel im Park. Spielen, kochen, lachen, basteln beim Bauwagen Waldaupark. Waldaupark St.Gallen, 14 Uhr
Von kleinen und grossen Held:innen. Märchenzauber im Kindermuseum. Historisches und Völkerkundemuseum St.Gallen, 15 Uhr

DIVERSES

Dorfplatzführung kostenlos. Anmeldung bis 12 Uhr des Vortages: info@gais-tourismus.ch. Museum am Dorfplatz Gais, 10:15 Uhr
Gemeinsam aktiv – Mittwochnachmittag im Kunstmuseum. Mit Beate Frommelt. Kunstmuseum Liechtenstein mit Hilti Art Foundation Vaduz, 14 Uhr
Giesskurs Design-Tafel. Giesskurs. Maestranis Chocolarium Flawil, 14 Uhr
Corporate/Business Development. Infoabend Master-Studium. Online St.Gallen, 18 Uhr
Master-Studium in Wirtschaftsinformatik. Infoabend. Online St.Gallen, 18 Uhr
Vollmondfahrten. Vollmondbuffet und musikalische Unterhaltung. Schwägalp Urnäsch, 18 Uhr
Kurs Vintage Tätowierungen – Design und Geschichte. Der Kurs für Enthusiasten der Tattookunst. Schule für Gestaltung St.Gallen, 18:40 Uhr

AUSSTELLUNG

Sts Boleslas et Ladislas, polonais. Museumsnacht. Point Jaune Museum St.Gallen, 18 Uhr
Erker. Galerie, Edition, Verlag. Kunstgespräch mit Lucie Kolb & Fabian Flückiger. Kunstmuseum St.Gallen, 18:30 Uhr

DO 29.

KONZERT

Schubertiade 2021. Kammerkonzert Yaara Tal & Andreas Groethuysen, uvm. Markus-Sittikus-Saal Hohenems, 16 Uhr
Schubertiade 2021. Arien- und Liederabend mit Golda Schultz uvm. Markus-Sittikus-Saal Hohenems, 20 Uhr

BÜHNE

Christian Jott Jenny: Traktanden nach Noten. «Il faut aimer ce qu'on a», kabarettistischer Liederabend. Stadttheater Schaffhausen, 19:30 Uhr
Anet Corti – Echt? Comedy. Kellerbühne St.Gallen, 20 Uhr
Schabanack N°25 | Comedy Openstage. Die offene Bühne strapaziert deine Bauchmuskeln. Alte Stuhlfabrik Herisau, 20 Uhr
Never Have I Ever. Ein Theaterstück über die Melancholie des Erwachsenwerdens. Theaterhaus Thurgau Weinfelden, 20:15 Uhr

VORTRAG

Korruption und Whistleblowing: Herausforderungen ethischer Gerechtigkeit. Mit Verena Rauen und Florian Krause (Zoom). Universität St.Gallen, 18:15 Uhr
Philosophie: Von Menschen und Daten. Mit Regula Stämpfli (Zoom). Universität St.Gallen, 18:15 Uhr

KINDER

Maitlitreff. Bauen, spielen, basteln, tanzen, kochen und vieles mehr. tiRumpel St.Gallen, 15 Uhr

DIVERSES

Gesund.bewegt. Jeden Donnerstag für Senior*innen. tiRumpel St.Gallen, 08:30 Uhr
Take Away – Aus der Sammlung: Regina Marxer. 30 Minuten Kurzführung mit Klara Frick. Kunstmuseum Liechtenstein mit Hilti Art Foundation Vaduz, 12:30 Uhr
Kunst Produktion Sprache. Workshop-Reihe zu einem ortsspezifischen Vokabular. Sitterwerk St.Gallen, 14 Uhr
Gemeinsam aktiv – Hauptsache Malerei. Kunstschule Liechtenstein Nendeln, 17:30 Uhr
Vollmondfahrten. Vollmondbuffet und musikalische Unterhaltung. Schwägalp Urnäsch, 18 Uhr
Yoga mit Picasso – Yoga mit Delia Krattinger. Eine Veranstaltung der Hilti Art Foundation. Kunstmuseum Liechtenstein mit Hilti Art Foundation Vaduz, 18 Uhr
Stadtführung mit einer Gebärdendolmetscherin. Bei jeder Witterung, mit Anmeldung. Museum Prestegg Altstätten, 18:30 Uhr
Kurs – Einfach zeichnen. Zeichnen hat wenig mit Talent zu tun, sondern mit üben. Schule für Gestaltung St.Gallen, 18:40 Uhr

AUSSTELLUNG

Christine Lederer – Der heilige Zorn. Gespräch mit der Künstlerin. Bildraum Bodensee Bregenz, 18 Uhr

FR 30.

KONZERT

Schubertiade 2021. Kammerkonzert Minetti Quartett. Markus-Sittikus-Saal Hohenems, 16 Uhr
Sydney International Piano Competition 3. Runde Preview. Dominic Chamot spielt Schubert & Prokofiev Sonaten. Opus278 im Lagerhaus St.Gallen, 19:15 Uhr
Schweizer Jugend-Sinfonie-Orchester. Werke von Rachmaninow und Dvorak. Tonhalle St.Gallen, 19:30 Uhr
Abgesagt: Weniger Egli – Alles aber besser. Schöne Lieder und wahre Geschichten. Werk 1 Gossau, 20 Uhr
Domo Emigrantes – Mediterrane Musikkultur. Von Sizilien bis in den Balkan. Kaffeehaus St.Gallen, 20 Uhr
Schubertiade 2021. Klavierabend Adam Laloum. Markus-Sittikus-Saal Hohenems, 20 Uhr
Wil rockt! Querschnitt regionalen Musikschaffens. Gare de Lion Wil, 20 Uhr
Feuerbach-Quartett. Streichquartett mit atemberaubender Spielfreude. Bären Häggenschwil, 20:15 Uhr
Bänz Oester & The Rainmakers. Jazz. Marsoel die Bar Chur, 20:30 Uhr
Lage Lund Trio. Jazz. Tangente Jazzclub Eschen, 20:30 Uhr
The Peacocks, Support: The High Times. Psychobilly, Punk. Kammgarn Schaffhausen, 21 Uhr
Da Tweekaz. Project Hardstyle. Kugl St.Gallen, 23 Uhr

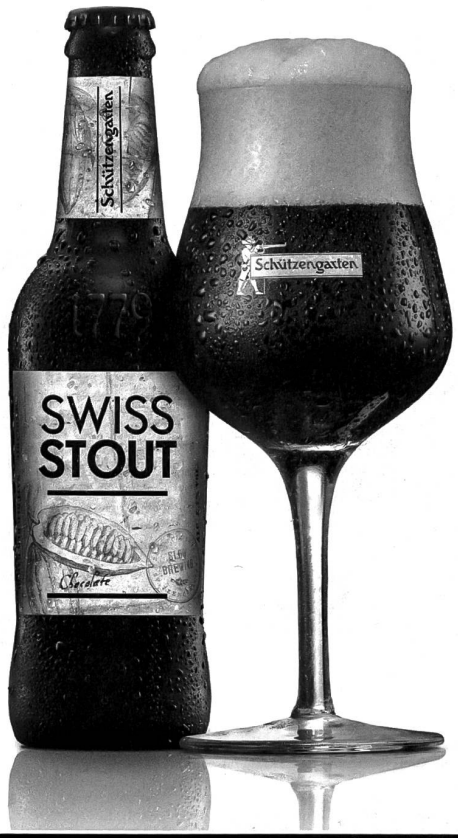

Bier des Monats – Swiss Stout

Das Swiss Stout ist ein Chocolate Sweet Stout. Die Betonung des Malzes bei der Herstellung verleiht dem Swiss Stout eine dezente Süsse. Die Zugabe von feinstem Kakao intensiviert und verstärkt den Charakter dieser Kreation. Ein kräftiger, ebenholzfarbener Genuss mit einer haselnussbraunen Schaumkrone und Noten von Kaffee vom gerösteten Malz. Bittersüss im Spiel mit dem Aromahopfen und samtigweich, dunkelschokoladig dank der Veredelung von Schweizer Chocolatiers mit auserlesenem Kakao. Ein Swiss Stout für Geniesser.

Weitere Informationen zum Schützengarten-Biersortiment: schuetzengarten.ch

BÜHNE

Sprich nur ein Wort. Maximilian Lang – Uraufführung. Vorarlberger Landestheater Bregenz, 19:30 Uhr
Wüstenblume. Musical von Uwe Fahrenkrog-Petersen und Gil Mehmert. Theater St.Gallen, 19:30 Uhr
Anet Corti – Echt? Comedy. Kellerbühne St.Gallen, 20 Uhr
Les Trois Suisses. Vagabund. Unterhaltung erster Güte: witzig, launig & hochmusikalisch. Katz - Kultur am Tannenberg Waldkirch, 20 Uhr
Marokko oder die Schule brennt. Theater Lilith. Theater am Gleis Winterthur, 20 Uhr
Simon Chen – Typisch. Kabarett für Einzelfälle. Zeltainer Unterwasser, 20 Uhr
Never Have I Ever. Ein Theaterstück über die Melancholie des Erwachsenwerdens. Theaterhaus Thurgau Weinfelden, 20:15 Uhr

VORTRAG

Ein theologischer Blick auf Tolstoi und Dostojewski. Mit Markus Anker (Zoom). Universität St.Gallen, 09:30 Uhr

KINDER

Buebetreff. Jeden Freitag für alle Knaben von 4 bis 12 Jahren. tiRumpel St.Gallen, 15 Uhr
Die Glücksforscher. Zwei Freunde forschen mit viel Fantasie nach dem Glück. FigurenTheater St.Gallen, 19 Uhr

DIVERSES

Stadtführung: Hexenwahn und Hinrichtungen. Bei jeder Witterung. Museum Prestegg Altstätten, 19 Uhr

AUSSTELLUNG

Sharity – teilen, tauschen, verzichten. Kunst(z)mittag, Kunst & Lunch. Kunst(Zeug)Haus Rapperswil-Jona, 12 Uhr

AUSSTELLUNG

ALTE FABRIK.

Klaus-Gebert-Strasse 5, Rapperswil, +41 55 225 74 74, alte-fabrik.ch
Martin Arnold Rohr. Retrospektive Inspiration und Widerstand. Zum 70. Geburtstag von Martin Arnold Rohr gestaltet Hedi K. Ernst zusammen mit dem Künstler eine Retrospektive. Die Ausstellung «Inspiration und Widerstand» bietet einen Überblick auf sein Schaffen. *30.04.2021 bis 30.05.2021*

AUTO EX NEXTEX.

Wassergasse 47, St.Gallen, +41 71 220 83 50, autosg.ch
Fäustel Tecnokraft rückschlagfrei 5kg. Aramis Navarro, Flavio Hodel und Richard Tisserand - gemein ist ihre kontinuierliche Beschäftigung mit dem Medium der Malerei. *08.04.2021 bis 06.05.2021*

Updates siehe saiten.ch/kalender.

Angaben ohne Gewähr, Stand bei Drucklegung am 17. März.

Updates siehe saiten.ch/kalender.

Angaben ohne Gewähr, Stand bei Drucklegung am 17. März.

Allerlei rund ums Ei

Die Sonderausstellung «Allerlei rund ums Ei» präsentiert neben einer faszinierenden Vielfalt an Eiern auch zahlreiche Präparate aus der Welt der Eierleger: vom Vogel Strauss bis zum Katzenhai und vom Schnabeltier bis zur Geburtshelferkröte. Mit etwas Geduld ist in den Brutkästen das Wunder des Schlüpfens von Zwerghühnern und Wachteln zu beobachten. Eine besondere Herausforderung sind die lebenden Grossinsekten: nur geübte Augen entlarven ihre Tarnung und entdecken die faszinierenden Tiere im Terrarium.

Ausstellung bis 9. Mai, Naturmuseum St.Gallen. naturmuseumsg.ch

Blicke aus der Zeit

In unserer Epoche überbordender Bildkommunikation wird augenfällig: Blicke überbrücken Zeiten. Aus der Vergangenheit kommend, vermögen sie Gegenwarten zu schaffen. Sie kommunizieren innerhalb des Kunstwerks, bestimmen Richtungen, stellen Beziehungen her und konstruieren damit Räume nach innen wie nach aussen. Sie konfrontieren uns mit Geschichten oder sie richten sich direkt auf uns Heutige. Die Ausstellung «Blicke aus der Zeit» bringt Werke aus der Sammlung epochenübergreifend in neue Konstellationen.

Ausstellung vom 27. März 21 bis 24. April 22, Kunstmuseum St.Gallen. kunstmuseumsg.ch

Der Wolf im Naturmuseum Thurgau

Vor 25 Jahren ist er zurückgekehrt, davor galt er in der Schweiz über 100 Jahre als ausgestorben: der Wolf. Seine Rückkehr bewegt die Öffentlichkeit. Die Ausstellung «Der Wolf – wieder unter uns» im Naturmuseum Thurgau in Frauenfeld geht der Lebensweise des Wolfes auf den Grund und thematisiert Wissenschaftliches und Fantastisches, zeigt historische Fakten und aktuelle Herausforderungen. Im Spektrum der teils divergie-renden Ansichten über den Wolf lässt sich die eigene Position finden und hinterfragen.

Ausstellung bis 31. Oktober, Naturmuseum Thurgau Frauenfeld. naturmuseum.tg.ch

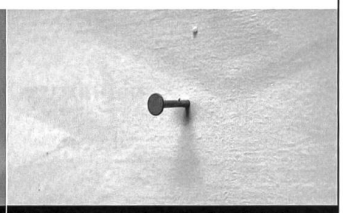

Fäustel Tecnokraft rückschlagfrei 5kg

Aramis Navarro, Flavio Hodel und Richard Tisserand – gemei n ist ihre kontinuierliche Beschäftigung mit dem Medium der Malerei. Auf teils poetische, teils humorvolle Art und Weise nähern sich die drei Kunstschaffenden unterschiedlichen Themen, welche sie mit Farbe auf verschiedene Bildträger bannen. Im Auto hinterfragen die drei Kunstschaffenden das Medium der Malerei, loten es aus und zeigen unterschiedliche Perspektiven auf Bildträger.

Ausstellung vom 8. April bis 6. Mai, Auto ex Nextex St.Gallen. nextex.ch

Mit Licht schreiben. Christoph Keller, Karin Karinna Bühler. Für Freiluft- und Höhlen-Freund*innen, Passant*innen, öV-Nutzer*innen und andere Mitfahrer*innen zeigen wir eine Auswahl aus dem fotografischen Werk des Schriftstellers und eine Installation der Künstlerin, die beide «mit Licht schreiben». *11.03.2021 bis 01.04.2021*

BILDRAUM BODENSEE.

Seestraße 5, Bregenz, +43 (0)1 815 26 91-41, bildrecht.at
Christine Lederer – Der heilige Zorn. Der Zorn richtet sich gegen die Macht scheinbar unveränderlicher Verhältnisse. Souverän balanciert Lederer starke wie zerbrechliche weibliche Kräfte und verweist auf das Wirkpotential von Zorn und furchtloser Fröhlichkeit. *09.04.2021 bis 15.05.2021*

DOMZENTRUM AM GALLUSPLATZ.

Gallusstrasse 34, St.Gallen,
Fil rouge – Viel Rusch (Hommage an Roter Platz). Neue Bilder & Gestaltungen von Martin Josef Manser (M!M). *27.01.2021 bis 30.06.2021*

DUNANT PLAZA.

Am Kirchplatz 9, Heiden, 071 891 44 04, dunant-museum.ch
Schau@Veranda: «pick-bi-bick Inn» von Valentina Minnig. Minnig befasst sich in ihren Arbeiten mit der Beziehung zwischen Mensch und Tier und zeigt in Heiden ihre Beobachtungen und Erfahrungen mit Wachteln als Haustieren und frei lebenden Vögeln rund um den Ausstellungsraum. *08.03.2021 bis 30.04.2021*

EKK ART-ATELIER.

Buchwaldstrasse 5, St.Gallen, druck-montag.ch
Druck Montag. Vervielfältige deine Ideen. Ab sofort, und zZt. noch nach Corona-Vorgaben, ist jeder Tag ein Druck-Montag, nach Voranmeldung. Hochdruck, Kitchen-Litho, Durchdruck & Tiefdruck. *01.01.2021 bis 31.12.2021*

FORUM WÜRTH RORSCHACH.

Churerstrasse 10, Rorschach, +41 71 225 1070, wuerth-haus-rorschach.com
José de Guimarães. Vom Künstler zum Anthropologen. Sein anthropologischer Ansatz und sein künstlerischer Blick treten in einer unverwechselbaren farbenfrohen, grafischen und zugleich extrem materialhaften Sprache zu Tage. *01.07.2020 bis 20.06.2021*
Von Kopf bis Fuss. Menschenbilder im Fokus der Sammlung Würth. *12.02.2019 bis 05.04.2021*

FOTOSTIFTUNG SCHWEIZ.

Grüzenstrasse 45, Winterthur, +41 52 234 10 30, fotostiftung.ch
Pia Zanetti, Fotografin. Pia Zanetti dokumentiert die Solidarität und den Widerstand gegen Unrecht, sie sucht aber auch unermüdlich jene glücklichen Momente, in denen Träume wahr zu werden scheinen. *23.01.2021 bis 24.05.2021*

GALERIE ADRIAN BLEISCH.

Schmiedgasse 4, Arbon, +41 71 446 38 90, galeriebleisch.ch
Lina Sommer. *17.04.2021 bis 15.05.2021*

GALERIE AM GLEIS.

Bahnhostrasse 77, Uzwil, galerieamgleis.ch
Doris Kummer: EinzigARTig. *24.04.2021 bis 16.05.2021*
Roland Büchler: Wahrnehmung fühlen und denken. *20.03.2021 bis 11.04.2021*

GALERIE FAFOU.

Freudenbergstrasse 1, Oberuzwil, 079 472 78 26, fafou.ch
Anfang21. Eine Gemeinschaftsausstellung zur Saisoneröffnung 2021 mit Jana Zlotowski, Illuka (Katja Eggli), Donegel' Chong, Boris Knorpp, Anton. *27.03.2021 bis 11.04.2021*

GALERIE PAUL HAFNER (LAGERHAUS).

Davidstrasse 40, St.Gallen, +41 71 223 32 11, paulhafner.ch
«Retro». Gruppenausstellung. Mit ausgewählten Werken von Julia Bornefeld, Adalbert Fässler, Filib Schürmann, Lukas Schneeberger. *09.01.2021 bis 30.04.2021*

GALERIE VOR DER KLOSTERMAUER.

Zeughausgasse 8, St.Gallen, +41 78 775 56 49, klostermauer.ch
Rahel Flückiger, Denise Hofer, Brigitte Müller: Blicklichter. Mit verspielten Reflexionen, in einem derzeit ungenutzten Raum, möchten wir den Passanten ein wenig dieser Leichtigkeit mit auf den Weg geben und zum Schaffen eigener kleiner Lichtblicke anregen. *27.01.2021 bis 30.04.2021*

GBS ST.GALLEN.

St.Gallen,
PlaySchubert. Die Winterreise im 21. Jahrhundert, Ausstellung mit Konzert. *30.04.2021 bis 12.05.2021*

GEWERBEMUSEUM WINTERTHUR.

Kirchplatz 14, Winterthur, gewerbemuseum.ch
Hella Jongerius – Breathing Colour. «Breathing Colour» zeigt raumgreifende Installationen, mit denen die Designerin die Wirkung und Wahrnehmung von Farbigkeit erforscht. *29.11.2020 bis 22.08.2021*

HAUS ZUR GLOCKE.

Seestrasse 91, Steckborn, hauszurglocke.ch
Den Atlas öffnen. Mit Jane Ingram Allen, Santa Rosa, USA, Hannes Brunner, Berlin/Zürich & Claudia Schmid, Zürich. Die Einzelteile eigener Welten, die zusammengefügt ein neues Ganzes ergeben, welches Bedeutung über die Summe seiner Einzelteile hinaus erhält. *17.04.2021 bis 08.05.2021*

HILTIBOLD / PLATTFORM FÜR AKTUELLE KUNST.

Goliathgasse 15, St.Gallen, hiltibold.ch
Reto Müller & Asi Föcker. *18.03.2021 bis 06.04.2021*
Sonja Lippuner & Gabriela Gerber & Lukas Bardill. *08.04.2021 bis 04.05.2021*

HISTORISCHES MUSEUM BISCHOFSZELL.

Marktgasse 4, Bischofszell, museum-bischofszell.ch
Blicke auf B.: Emil Bruggmann (1907-1995). Die Ausstellung wirft einen Blick auf den Menschen Emil Bruggmann, der mit Öl und Tusche seine Heimat festhielt, auch wird geschaut, wie sich die von ihm dargestellten Szenen in der Zwischenzeit verändert haben. *02.04.2021 bis 28.11.2021*

HISTORISCHES UND VÖLKERKUNDEMUSEUM.

Museumstrasse 50, St.Gallen, 071 242 06 42, hvmsg.ch
Klimt und Freunde. Um in die Gründungszeit eintauchen und das Jubiläum gebührend feiern zu können, zeigt das HVM seine bisher grösste und aufwendigste Sonderausstellung: «Klimt und Freunde». *27.03.2021 bis 25.07.2021*

KIRCHGASSE GALLERY.

Kirchgasse 11, Steckborn, kirchgasse.com
Cédric Eisenring. *06.03.2021 bis 02.05.2021*

KOBESENMÜHLE.

Kobesenmüli 2, Niederhelfenschwil, kobesenmuehle.ch
Einblick ins Schaffen von Wilhelm Lehmann. Dieses Jahr haben wir den Winterthurer Künstler Erwin Schatzmann eingeladen. Seine Kunst, Leben und Denken weisen viele Parallelen zu Wilhelm Lehmann auf. Deshalb freuen wir uns, die Werke dieser beiden einzigartigen Künstler in einen Dialog zu stellen. *04.04.2021 bis 03.10.2021*

KUNST HALLE SANKT GALLEN.

Davidstrasse 40, St.Gallen, 071 222 10 14, k9000.ch
Wo Wir. Mit einer Ausstellung von Katalin Deér und Ji?í Makovec, einer Installation von Caroline Ann Baur & Vanessà Heer, und dem Archiv der Kunst Halle Sankt Gallen als Arbeitsstation. *12.12.2020 bis 25.04.2021*

KUNST MUSEUM WINTERTHUR | BEIM STADTHAUS.

Museumstrasse 52, Winterthur, 052 267 51 62, kmw.ch
Bethan Huws. Works on Paper / Word Vitrines. Das Kunst Museum Winterthur konzentriert sich gezielt auf zwei wesentliche Aspekte von Bethan Huws Schaffens. Die Ausstellung ist zweiteilig angelegt, um zusätzlich die Verbindung der beiden Ausstellungshäuser zu betonen: Are you sure? *17.04.2021 bis 05.09.2021*

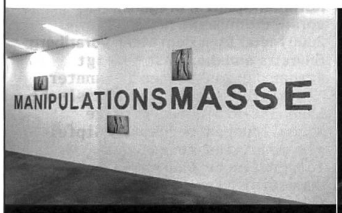

APP'N'CELL NOW Numero 3

Nach einer kurzen Umbauzeit wird ab dem 13. April 2021 die 3. Phase der Ausstellung sichtbar – anderes, das so zwischendurch geschieht, ist auf der Homepage der Kunsthalle unter «Multimedia» aufgeschaltet. Soweit möglich werden auch wieder Publikumsanlässe und Sonderveranstaltungen durchgeführt. Weiterhin bleibt die Para-Cell «Pay-Wall» aktiv. Anfang Mai verwandelt sich der grosse Erdgeschosssaal dann noch einmal, um das Finale, das wieder ein Anfang ist, einzuläuten. Aktuelle Infos auf der Homepage.

Gesamtausstellung bis 24. Mai, Kunsthalle Ziegelhütte Appenzell. app-n-cell-now.kleio.com

Living with Art. Dialoge mit der Sammlung Agnes & Frits Becht. In der Präsentation werden Arbeiten von Künstlern wie Bill Bollinger, Olivier Mosset, Fred Sandback, David Tremlett & Richard Long Beständen der Sammlung gegenübergestellt und ermöglichen einen Einblick in eine legendäre Epoche. *02.03.2021 bis 11.04.2021*

KUNST MUSEUM WINTERTHUR | REINHART AM STADTGARTEN.

Stadthausstrasse 6, Winterthur, 052 267 51 62, kmw.ch

Ensor – Picasso. Maskeraden. Zwei der grossen Meister der Moderne begegnen sich in dieser Ausstellung zum ersten Mal überhaupt: James Ensor und Pablo Picasso. Unter dem Leitmotiv der Maskerade werden die beiden wegweisenden Künstler einander gegenübergestellt. *13.03.2021 bis 20.06.2021*

Etikette und Maskerade – Miniaturbildnisse des Barock. Etikette und Maskerade jener Zeit dienten sowohl als Symbol der Selbstdefinition als auch der Täuschung. Dies veranschaulicht eine konzise Auswahl von Miniaturbildnissen des Hochbarock aus Frankreich und England. *13.03.2021 bis 16.01.2022*

KUNST(ZEUG)HAUS.

Schönbodenstrasse 1, Rapperswil-Jona, 055 220 20 80, kunstzeughaus.ch

Almira Medaric. Neon. Neben der Thematik der erneuerbaren Energiequelle der Sonne macht die Künstlerin auf den Menschen und seine – heute kaum mehr vorhandene – Eingliederung in das natürliche Hell und Dunkel von Tag und Nacht aufmerksam. *28.02.2021 bis 08.08.2021*

I'll Be Your Mirror. Wasser in der Sammlung Bosshard. Die Ausstellung öffnet einen breiten Blick auf diejenigen Werke in den Beständen der Sammlung von Peter und Elisabeth Bosshard, welche sich in direkter oder indirekter Weise mit dem Element Wasser beschäftigen. *28.02.2021 bis 27.02.2022*

Sharity – teilen, tauschen, verzichten. Gruppenausstellung zu einem ambivalenten Lifestyle. *28.02.2021 bis 16.05.2021*

Robes politiques: Frauen, Macht & Mode

Anlässlich des Jubiläums zu 50 Jahren Frauenstimm- und Wahlrecht in der Schweiz zeigt das Textilmuseum Kostüme und Accessoires aus der Zeit von 1600 bis heute, die weiblichen Machtanspruch und weibliche Machtrepräsentation im Wandel von Gesellschaft, Politik und Mode versinnbildlichen. Die textilen Objekte werden ergänzt mit Bildern, Fotografien und Videos. Sie veranschaulichen den strategischen Einsatz von Kleidung und Accessoires im Laufe der Jahrhunderte in unterschiedlichen Ländern und Staatsformen.

Ausstellung ab 19. 3. 21 bis 6. 2. 22, Textilmuseum St.Gallen. textilmuseum.ch

KUNSTHALLE ARBON.

Grabenstrasse 6, Arbon, +41 71 446 94 44, kunsthallearbon.ch

Reto Boller: Bereit zu tragen. Reto Boller (*1966, Zürich, lebt in Zürich) sucht in seinem Schaffen den Grenzgang. Ausgehend von experimenteller Malerei, welche die Reibung am traditionellen Medium herausforderte, entwickelte der Künstler seine Arbeit zunehmend in den Raum. *28.03.2021 bis 16.05.2021*

KUNSTHALLE LUZERN.

Löwenplatz 11, Luzern, kunsthalleluzern.ch

Lotta Gadola – Traces in Sight. Das Interesse der Künstlerin gilt dem zeitgenössischen Diskurs um, über und mit dem Körper und seiner permanenten Relation zu gesellschaftlichen und identitätsstiftenden Themen. *18.04.2021 bis 30.05.2021*

Paul Brühlwiler. GeSchichten. Die Ausstellung fokussiert explizit auf das malerische und zeichnerische Werk von Paul Brühwiler (*1939 in Luzern) – auch bekannt unter dem Akronym Pabrü – der sich jahrzehntelang der Plakatgestaltung gewidmet hat. *03.03.2021 bis 04.04.2021*

KUNSTHALLE WIL.

Grabenstrasse 33, Wil, kunsthallewil.ch

Luigi Archetti. Soundoff. In installativen Settings kreiert Luigi Archetti ästhetische Spannungsräume und macht die Schnittstelle zwischen Musik und Kunst sinnlich erfahrbar. *28.02.2021 bis 18.04.2021*

KUNSTHALLE WINTERTHUR.

Marktgasse 25, Winterthur, +41 52 267 51 32,

Franz Erhard Walther. *18.04.2021 bis 27.06.2021*

Klaudia Schifferle. Works from the 80's. An Klaudia Schifferle kam in den 1980er Jahren niemand vorbei. Mit ihrer jugendlich-frischen Formensprache und einer aufs Wesentliche reduzierten Figuration begeisterte sie die Szene. *03.03.2021 bis 05.04.2021*

KUNSTHALLE ZIEGELHÜTTE.

Ziegeleistrasse 14, Appenzell, 071 788 18 60,

App'n'cell Now. Insgesamt nehmen 69 Künstler*innen aus den beiden Halbkantonen AI und AR an dem Ausstellungsexperiment teil, das ohne übergeordnetes Konzept, ohne Jury, ohne Hierarchie funktioniert. *15.11.2020 bis 24.05.2021*

KUNSTHAUS GLARUS.

Im Volksgarten, Glarus, +41 55 640 25 35, kunsthausglarus.ch

Tourism. Tourism is a video-exhibition playing with the shift of temporality and relation between the architectural and the filmic space. Tourism is conceived by Luca Beeler, Richard Sides and Judith Welter. *28.03.2021 bis 30.05.2021*

KUNSTHAUS KUB.

Karl-Tizian-Platz, Bregenz, +43 5574 485 94 0, kunsthaus-bregenz.at

Jakob Lena Knebl & Ashley Hans Scheirl. Ashley Hans Scheirl und Jakob Lena Knebl entziehen sich jeder konventionellen Zuschreibung. Sie hinterfragen gesellschaftliche Zuschreibungen in Bezug auf Genderidentität, Genres, Materialitäten, Techniken, Raum und Kontext. *12.12.2020 bis 05.04.2021*

Marcel Bascoulard. Eigentlich ist er ein Zeichner feinteiliger Landschaften. In den 1940er Jahren beginnt Marcel Bascoulard, sich in Frauenkleidern zu fotografieren. Es sind stille, von Einsamkeit und Trauer geprägte Selbstporträts. *20.02.2021 bis 05.04.2021*

Pamela Rosenkranz. Pamela Rosenkranz beschäftigt sich mit biologischen und chemischen Grundlagen von Dingen und Waren. Sie arbeitet mit Düften, mit Erde und Licht, Bakterien und Parasiten. *17.04.2021 bis 04.07.2021*

KUNSTKÄSTEN SCHAFFHAUSEN.

Schaffhausen, collettiva.ch

Paloma Ayala: Dear Schaffhauser_Innen, This is Bread. Die Aargauer Künstlerin Paloma Ayala schenkt Schaffhausen für die nächste Kunstkasten-Ausstellung ein Brot. Es erzählt Geschichten von arbeitenden Frauen, von Beton-Multis und von der fruchtbaren Erde, die unserem Rhein hier eigen ist. *14.03.2021 bis 29.05.2021*

KUNSTMUSEUM APPENZELL.

Unterrainstrasse 5, Appenzell, h-gebertka.ch

Die Steidl-Buchkultur. Zaubern auf weissem Papier. Seit der Verlagsgründung 1968 wurden Bücher als Multiples hergestellt, in Pappboxen und Schubern, Holzkisten und Koffern. Die Ausstellung zeigt bedeutende Buchmultiples aus fünf Dekaden, u.a. von Andy Warhol, Karl Lagerfeld und Davanita Singh. *25.04.2021 bis 19.09.2021*

Markus Weggenmann. Ein Bild schreit nach dem nächsten. Im Vertrauen auf die Eigengesetzlichkeiten und die Wirkungsvielfalt der «gemalten Farbe» konzentriert sich der Künstler auf grundlegende Fragen wie: Ab wann wird Farbe zum Bild? Wie kann Farbe Raum und Plastizität schaffen? *25.10.2020 bis 11.04.2021*

KUNSTMUSEUM CHUR.

Bahnhofstrasse 35, Chur, +41 81 257 28 70, buendner-kunstmuseum.ch

Serie und Variation. Ein nicht ganz systematischer Blick auf die Sammlung. Welche Ideen und Vorstellungen sind mit Serien und Variationen verbunden? Die Bündner Kunstsammlung ist reich an Beispielen dafür, von denen hier eine Auswahl gezeigt wird. *01.04.2021 bis 29.08.2021*

Telemachs Odyssee. Von Fürsten zu Nationalsozialisten. Angelika Kauffmanns Telemach-Gemälde hat eine wahrliche Odyssee hinter sich, bis es nach Chur in die Sammlung des Bündner Kunstmuseums gelangte. *27.03.2021 bis 24.05.2021*

KUNSTMUSEUM LIECHTENSTEIN MIT HILTI ART FOUNDATION.

Städtle 32, Vaduz, +423 235 03 00, kunstmuseum.li

Aus der Sammlung: Regina Marxer. Regina Marxer (* 1951) geht mit ihren Bildern Bedingungen der Malerei nach. Die Sammlungspräsentation erlaubt einen Einblick in wichtige Werkgruppen der Künstlerin. *02.03.2021 bis 16.05.2021*

Hauptsache Malerei. Malerei von Pierre-Auguste Renoir, Lovis Corinth, Ernst Ludwig Kirchner, Pablo Picasso, Verena Loewensberg, Imi Knoebel, Sean Scully, Hanns Kunitzberger und Callum Innes Plastiken von Medardo Rosso, Alberto Giacometti und Henry Moore. *06.11.2020 bis 10.10.2021*

Paul Neagu. Die Konfrontation der Systeme im Kalten Krieg war für den in Bukarest geborenen Neagu, der ab 1971 in London lebte, Antrieb, um politische Systeme, historische Zeiten und geografische Räume als Kommunikator zu überwinden. *27.11.2020 bis 18.04.2021*

Permanent: Alexander Rodtschenkos Arbeiterclub. Dauerhaft und frei zugänglich, kann der «Arbeiterclub» hier seiner ursprünglichen Bestimmung gemäss, d. h. für Gespräche, Sitzungen, öffentliche Diskussionen, Aufführungen, Vorträge oder auch für das Schachspiel, genutzt werden. *27.03.2015 bis 27.03.2025*

What do we want to keep? Werke aus der Sammlung. Im Frühjahr 2021 zeigt das Kunstmuseum Liechtenstein eine grosse Sammlungspräsentation, die zahlreiche noch nie ausgestellte Werke vorstellt. *12.02.2021 bis 25.04.2021*

KUNSTMUSEUM RAVENSBURG.

Burgstrasse 9, Ravensburg,

Auszeit. Von Pausen und Momenten des Aufbruchs. Im Dialog zwischen Werken des 20. und 21. Jahrhunderts wird das Spannungsfeld der Auszeit mit Augenblicken des Genusses und des Müßiggangs bis hin zu Formen des Protests und des Widerstands thematisiert. *17.04.2021 bis 11.07.2021*

KUNSTMUSEUM ST.GALLEN.

Museumstrasse 32, St.Gallen, +41 71 242 06 71, kunstmuseumsg.ch

Blicke aus der Zeit. Sammlungsperspektiven I. Was kann er uns heute noch sagen, der schmerzgetrübte Blick der Lucretia, gemalt um 1530 von Cornelis Bazelaere? Auch in den neuen Medien bleiben Blicke zentral. *27.03.2021 bis 24.04.2022*

Cambio. Die Skulptur Cambio von Karin Karinna Bühler (*1974 Herisau), die 2018 speziell für das Ausstellungsprojekt Arte Castasegna entstand und sich zum Leitbild der Ausstellung entwickelte, wurde dem Kunstmuseum 2020 von der Lienhard-Stiftung geschenkt. *05.12.2020 bis 16.05.2021*

Updates siehe saiten.ch/kalender.

Angaben ohne Gewähr, Stand bei Drucklegung am 17. März.

Erker. Galerie, Edition, Verlag. Die Erker-Galerie von Franz Larese (1927–2000) und Jürg Janett (1927–2016) steht für den Aufbruch einer weltoffenen Stadt St.Gallen. Exponenten des Expressionismus und der Klassischen Moderne waren die Basis ihrer Tätigkeit als Galeristen. *27.02.2021 bis 21.11.2021*
Welt am Draht. Gerade weil die sich rasch wandelnde Technologie nahe an unserem Alltag ist und die schnellen und widersprüchlichen Entwicklungen unser Leben abbildet, sind ihre Botschaften aktuell. *24.10.2020 bis 29.08.2021*

KUNSTMUSEUM THURGAU – KARTAUSE ITTINGEN.

Kartäuserweg, Warth,
kartause.ch
Bildstein / Glatz. Loop. Losgelöst vom Anspruch der Benutzbarkeit materialisiert sich inmitten der ländlichen Idylle ein fantastisches Sinnbild und Gedankenspiel: ein knapp 15 Meter hoher, farbiger Doppellooping aus Aluminium und Holz. *21.05.2018 bis 12.09.2021*
Claudio Hils: Heimatfront – Bühnenbilder des Krieges. Einblick in militärische Tabuzonen direkt vor der Haustür. Die sorgfältig komponierten Werke wirken wie surreale Bühnenbilder, in denen der Ernstfall geprobt wird. *27.09.2020 bis 18.04.2021*
Jenseits aller Regeln – Das Phänomen Aussenseiterkunst. Anhand einer repräsentativen Auswahl aus dem reichen Fundus skizziert die Ausstellung eine aktuelle Befragung des Begriffs der Aussenseiterkunst und der Erkenntnismöglichkeiten, die sie bietet. *21.03.2021 bis 19.12.2021*
Neu im Museum. Neben Bildern von so bekannten Künstlerinnen und Künstlern wie Adolf Dietrich, Helen Dahm oder Ferdinand Hodler finden sich darunter auch Werke von weniger bekannten Namen wie Elsbeth Meyer, Theo Glinz, Hans Brühlmann, Pya Hug und Dieter Hall. *01.03.2021 bis 19.12.2021*
Zu Tisch. Eine Einladung – Werke aus der Sammlung. Im Kunstmuseum Thurgau steht das Objekt «Mobile Kleinstküche» von Max Bottini im Zentrum einer kleinen Ausstellung, in der durchaus spielerisch das Motiv des Tisches umkreist wird. *01.03.2021 bis 19.12.2021*

KUNSTRAUM DORNBIRN.

Jahngasse 9, Dornbirn,
+43 5572 550 44,
kunstraumdornbirn.at
Claudia Comte. The Sea of Darkness. In den raumfüllenden Installationen, den verführerisch polierten Skulpturen und den groß dimensionierten Wandarbeiten zeigt sich der Fokus der Künstlerin, sich mit Strömungen der Kunstgeschichte des letzten Jahrhunderts auseinanderzusetzen. *03.12.2020 bis 18.04.2021*

KUNSTRAUM ENGLÄNDERBAU.

Städtle 37, Vaduz,
+41 423 233 31 11,
kunstraum.li
Im Dreivierteltakt: Katrin Hotz, Maja Rieder, Katharina Anna Wieser. Wie der lateinische Ursprung tactus betont, geht es uns einerseits um einen Stoss, eine Berührung, andererseits um eine Gliederung in Bezug aufs Ganze, dem Raum, der ja bekanntlich auch aus drei Dimensionen besteht. *01.03.2021 bis 16.05.2021*

KUNSTRAUM KREUZLINGEN.

Bodanstrasse 7 a, Kreuzlingen,
+41 71 688 58 30,
kunstraum-kreuzlingen.ch
Lika Nüssli: La vie est un long fleuve. Lika Nüsslis Arbeiten unter dem Titel «La vie est un long fleuve» lassen an die flüchtige aber darin präzise Wärme von Erinnerungen denken. Erinnerungen an Begegnungen mit Belebtem wie Städten, Gebäuden, Menschen darin. *09.04.2021 bis 30.05.2021*
Monica Ursina Jäger: Forest Tales And Emerald Fictions. Die Videoinstallation zeigt den Wald nicht nur als Ressource, Infrastruktur und Dienstleister, sondern auch als Ökosystem mit transtemporalem und translokalem Charakter. Der Wald wird als inhärent ambivalenter Ort von Materie und Wissen untersucht. *09.04.2021 bis 30.05.2021*

KUNSTZONE LOKREMISE.

Grünbergstrasse 7, St.Gallen,
+41 71 277 82 00,
lokremise.ch
Città irreale. Skulpturale Arbeiten aus der Sammlung. Mit Nina Beier, Christoph Büchel, Bob Gramsma, Alex Hanimann, Sara Masüger, Jessica Stockholder. *06.02.2021 bis 08.08.2021*

MUSEUM IM LAGERHAUS.

St.Gallen,
museumimlagerhaus.ch
Durch die Linse – Fotografien aus dem Psychiatriealltag: Willi Keller und Roland Schneider. Den Motiven einer entindividualisierten Medizin setzen Keller und Schneider Bilder der Patient*innen entgegen, ihre Einsamkeit in der Menge, ihre Verlorenheit, die Lange-Weile und Verrückungen in eigene Welten. *28.03.2021 bis 11.07.2021*
Living Museum Wil – Tagträume. Im Dialog zu den Fotografien aus dem Psychiatriealltag von Willi Keller und Roland Schneider zeigt das Museum im Lagerhaus aktuelles künstlerisches Schaffen aus dem Living Museum Wil. *28.03.2021 bis 11.07.2021*

MUSEUM KUNST + WISSEN.

Museumsgasse 11, Diessenhofen,
+41 52 533 11 67,
diessenhofen.ch
Aedicula. Drei Räume der Carl Roesch-Dauerausstellung werden durch den Winterthurer Künstler Nicola Grabiele (*1965) in Form einer künstlerischen Intervention bespielt. Seine Aedicula-Serie eröffnet einen frischen Blick auf das Spätwerk von Carl Roesch (1884–1979). *05.12.2020 bis 30.05.2021*

MUSEUM OF EMPTINESS – MOE.

Haldenstrasse 5, St.Gallen,
MuseumOE.com
Museum der Leere. Das Museum der Leere erweitert das kulturelle Angebot um ein Angebot weniger. Die Räumlichkeiten stehen für Kulturschaffende aller Sparten offen. *12.09.2016 bis 31.12.2199*

MUSEUM ROSENEGG.

Bärenstrasse 6, Kreuzlingen,
0716728151,
museumrosenegg.ch
Philippe Mahler – face@face: Innenräume. Aussenräume. Zeiträume. Philippe Mahlers kontemplative Werke regen den Betrachter dazu an, sich auf einen inneren Dialog einzulassen. Manches erinnert an René Magrittes surreale Traumlandschaften, manches an Edward Hoppers Bilder, in denen die Vereinsamung thematisiert wird. *24.01.2021 bis 11.04.2021*

MUSEUM ZU ALLERHEILIGEN SCHAFFHAUSEN.

Klosterstrasse 16, Schaffhausen,
052 633 07 77,
allerheiligen.ch
Beni Bischof / Fructuoso/wipf Doppio II. Die Fähigkeit der Dialogpartner, raumgreifend zu arbeiten, ist ihnen genauso gemeinsam wie eine impulsive Energie, die in vielen Werken spürbar ist. *21.03.2021 bis 20.06.2021*

NATURMUSEUM THURGAU.

Freie Strasse 24, Frauenfeld,
058 345 74 00,
naturmuseum.tg.ch
Cyanotypien – Pflanzen im Licht. Fotografien von Simone Kappeler. Für unser Kabinett hat die Fotografin eine Auswahl an Aufnahmen zusammengestellt. In einer Hörstation spricht sie zudem über ihre Arbeit. *02.03.2021 bis 11.07.2021*

OXYD – KUNSTRÄUME.

Untere Vogelsangstrasse 4, Winterthur,
052 316 29 20,
oxydart.ch
Underpressure. Esther Mathis & Riikka Tauriainen. Mit der ortsspezifischen Installation kreieren Esther Mathis und Riikka Tauriainen eine Art Zwischenraum, welcher die gefühlten physischen Attribute – Druck von oben, Widerstand von unten – umkehren bzw. aufzulösen vermag. *11.03.2021 bis 25.04.2021*

POINT JAUNE MUSEUM.

Linsebühlstrasse 77, St.Gallen,
+41 71 222 14 91,
postpost.ch
Collection permanente. Le musée éduque de manière ludique; c'est un lieu d'initiation sans obligation. Les dispositifs de conservation s'améliorent et le musée devient un véritable laboratoire où les techniques de travail ne cessent d'évoluer. *08.09.2020 bis 07.09.2021*

ROSGARTENMUSEUM.

Rosgartenstraße 3-5, Konstanz,
0049(0)7531/900 913,
rosgartenmuseum.de
Schätze des Südens – Kunst aus 1000 Jahren. Gemälde und Skulpturen bedeutender süddeutscher Meister, frühe Buchkunst, Glas, Gold- und Silberarbeiten und historische Zeugnisse aus 1000 Jahren Geschichte des Bodenseeraums. *25.06.2020 bis 11.04.2021*

SCHAURAUM ZOLLART.

Falle 10, Koblach,
kunstvorarlberg.at/schauraum-zollart
Konferenz der Möwen – May-Britt Nyberg-Chromy. Die Künstlerin spielt unter anderem auf den Klimawandel an, der beispielsweise bewirkt, dass Pflanzen- und Tierarten in Lebensräumen wahrgenommen werden, in denen sie bislang überhaupt noch nicht in Erscheinung getreten sind. *01.03.2021 bis 08.05.2021*

SCHLOSS DOTTENWIL.

Dottenwil, Wittenbach,
+41 71 298 26 62,
dottenwil.ch
Gabriela Zumstein – Himmeln. Gabriela Zumstein zeigt in ihrer Ausstellung Bilder in Ölmalerei zum Thema Himmel. Vielfältig im Ausdruck, monumental bis transparent, verspielt bis tiefgründig. Die Künstlerin lebt und arbeitet im Palais Bleu in Trogen. *17.04.2021 bis 16.05.2021*

TECHNORAMA.

Technoramastrasse 1, Winterthur,
Sonderausstellung Spiegeleien. Die Sonderausstellung versammelt über vierzig denkanregenden und nicht minder vergnügliche Experimente aus der virtuellen Welt hinter den Spiegeln. *19.05.2020 bis 09.01.2022*

VORARLBERG MUSEUM.

Kornmarktplatz 1, Bregenz,
vorarlbergmuseum.at
2000 Meter über dem Meer. Vorarlberg, Silvretta und die Kunst. Gezeigt werden Bergansichten bekannter Alpinisten ebenso wie klassische Land Art-Projekte, witzige Nachbildungen berühmter Gipfel als mountains to go oder fotografische Panoramen unserer domestizierten Hochgebirgslandschaft. *27.03.2021 bis 27.06.2021*

XAOX-ART.

Langgasse 16, St.Gallen,
xaoxart.ch.
XaoX-Art: By Bobby Moor. Ein Delirium im Wachzustand, geäussert mit allen Sinnen. Gebündelt das Leben, in Schüben, in Schlaufen, in Pirouetten, in Albträumen und auf langen Strecken in tiefsten Abgründen. *01.01.2017 bis 31.12.2399*

ZEUGHAUS TEUFEN.

Zeughausplatz 1, Teufen AR,
071 335 80 30,
zeughausteufen.ch
Durchblick & Einsicht. Im Zeughaus Teufen versieht Katja Kunz Fenster mit Texten. Texte, die keine zusammenhängende Geschichte erzählen, sondern als Textur für den Raum gedacht sind. *16.08.2020 bis 04.07.2021*
Gret Zellweger 75. Bis zu Gret Zellwegers nächstem Geburtstag zeigen wir 75 Blätter und mehr. *27.09.2020 bis 11.04.2021*
Homework. Das, was sie auch sonst zuhause machen. Ein Heimspiel 2020 im Zeughaus Teufen von Helen Prates de Matos, Nora Rekade und Birgit Widmer. *21.06.2020 bis 04.07.2021*
Stirnwand Hella Sturzenegger. Über ein Jahr lang werden in wechselnden Kombinationen 9 der insgesamt 120 m2 gestickten Bildflächen der Künstlerin Hella Sturzenegger gezeigt; kuratiert von Ursula Karbacher. *09.02.2020 bis 04.07.2021*
Zwischen Farben Harlekin und Andere. Ein Projekt mit Katrin Hotz, Lucie Schenker, Max Graf. In Kooperation mit Auto ex Nextex: Gilgi Guggenheim, Johanna Nissen-Grosser. *22.11.2020 bis 04.07.2021*

WEITERE AUSSTELLUNGEN

ALTES ZEUGHAUS FRAUENFELD.

Zürcherstrasse 221, Frauenfeld,
Thurgauer Köpfe – Tot oder lebendig. Die Sonderausstellung leitet multimedial und interaktiv durch die Zeitgeschichte der Häupter-Kürung im Thurgau und hinterfragt die zugrundeliegenden Mechanismen – von der Kantonsgründung 1803 bis in die Gegenwart. *28.03.2021 bis 24.10.2021*

APPENZELLER BRAUCHTUMSMUSEUM.

Dorfplatz, Urnäsch,
071 364 23 22,
museum-urnaesch.ch
Urnäscher Striichmusig. Die erstaunlichen Hinterländer Musiker und Streichformationen. *27.03.2021 bis 14.01.2022*

APPENZELLER VOLKSKUNDE-MUSEUM.

Dorf, Stein,
071 368 50 56,
appenzeller-museum.ch
Himmel und Erde – 300 Jahre Appenzeller Kalender. Eines der ältesten Druckerzeugnisse: fast unverändert und immer noch gefragt. *31.10.2020 bis 29.08.2021*

Updates siehe saiten.ch/kalender.

Angaben ohne Gewähr, Stand bei Drucklegung am 17. März.

BLICKE
ZEIT
Blicke aus der Zeit
Sammlungsperspektiven I
27.3.2021–24.4.2022
KUNST
MUSEUM
ST.GALLEN

工作室
感受的
Studio
Feelings
All Classi-
fications
will loose
their grip
Initiative for Trade Aesthetics
Ein Projekt der Kunst Halle Sankt Gallen und Yugoexport
itatransact.space
k9000.ch

Updates siehe saiten.ch/kalender.

Angaben ohne Gewähr, Stand bei Drucklegung am 17. März.

BAROCKSAAL STIFTSBIBLIOTHEK.

Klosterhof 6d, St.Gallen, 0712273416, stibi.ch
Beten – Gespräch mit Gott. Das Gebet ist in den meisten Gesellschaften verbreitet. Menschen wenden sich an Gott oder das Göttliche. Sie bitten, preisen oder danken, manchmal klagen sie auch und fluchen gar. *08.12.2020 bis 07.11.2021*

BIBLIOTHEK HERISAU.

Herisau,
Frederick. Figuren der Puppenspielerin Kathrin Bosshard. *02.02.2021 bis 30.04.2021*

DORNIER MUSEUM.

Claude-Dornier-Platz 1, Friedrichshafen, dorniermuseum.de
Rennfieber – Die Erlebnisausstellung. Boliden aus verschiedenen Rennserien, ein Profi-Rennsimulator, mehrere Carrera-Rennbahnen und RC-Rennautos sowie ein Boxenstopp mit Reifenwechsel sorgen für jede Menge Unterhaltung. *10.01.2021 bis 31.12.2021*

FOTOMUSEUM WINTERTHUR.

Grüzenstrasse 44, Winterthur, fotomuseum.ch
Eva & Franco Mattes – Dear Imaginary Audience. Die monografische Ausstellung Eva & Franco Mattes – Dear Imaginary Audience, legt undurchsichtige Infrastrukturen und Prozesse globaler digitaler Netzwerke offen. *23.01.2021 bis 24.05.2021*

GEWERBEMUSEUM WINTERTHUR.

Kirchplatz 14, Winterthur, gewerbemuseum.ch
Material-Archiv. Dauerausstellung. Ob Glas, Metall, Holz, Papier, Kunststoff, Gesteine, Keramik, Farbpigmente, Textilien oder auch Leder – das permanent eingerichtete Material-Archiv ist ein interaktives Labor für Materialrecherchen. *01.01.2021 bis 31.12.2021*
U-Joints oder Die Kunst des Verbindens, Part III. Universal Joint: englischer Fachbegriff für ein mechanisches Universalgelenk zum Verbinden von Teilen. Die Verbindungstechniken des Klebens und Verschmelzens werden ins Rampenlicht gerückt. *07.03.2021 bis 09.01.2022*

HENRY-DUNANT-MUSEUM.

Asylstrasse 2, Heiden, 071 891 44 04, dunant-museum.ch
Kabinettausstellung: Der Preis für den Frieden. Der Friedensnobelpreis von Henry Dunant bis Abiy Ahmed Ali. *10.11.2019 bis 27.06.2021*

HISTORISCHES UND VÖLKERKUNDEMUSEUM.

Museumstrasse 50, St.Gallen, 071 242 06 42, hvmsg.ch
Klug und kühn. Frauen schreiben Geschichte. 50 Jahre Frauenstimm- und Wahlrecht: Frappierend ist der Blick zurück. Warum dauerte es in der Schweiz so lange, bis das Stimm- und Wahlrecht auch für Frauen galt? *06.03.2021 bis 19.09.2021*

JÜDISCHES MUSEUM.

Schweizerstrasse 5, Hohenems, +43 5576 739 89 0, jm-hohenems.at
Die Familie Brunner. Ein Nachlass. Eine umfangreiche Dauerleihgabe an das Jüdische Museum Hohenems ermöglicht einen vergleichenden Blick auf ein europäisches Jahrhundert anhand individueller und familiärer Geschichte. *04.10.2020 bis 03.10.2021*
Die letzten Europäer. Jüdische Perspektiven auf die Krisen einer Idee. Anhand des Engagements jüdischer Individuen für ein geeintes und friedliches Europa erkundet die Ausstellung gleichzeitig dessen neuerliche Bedrohung. *04.10.2020 bis 03.10.2021*
The Very Central European University. Das Museum wird ein Jahr lang Ort einer offenen Debatte über die Zukunft Europas sein, indem es zum Diskurs über die reale und die ideelle Substanz der EU aufruft, über Gefährdungs- und Chancenpotentiale, über zukunftsweisende und überkommene Konzepte. *04.10.2020 bis 03.10.2021*

LUX-BOX.

Falkensteinstr. 15, St.Gallen,
Ostera-Musix. Ein praktischer Gute-Laune-Workshop mit zahllosen spielbereiten Instrumenten. *02.04.2021 bis 05.04.2021*

MESSEN WEINFELDEN.

Felsenstrasse 16, Weinfelden, messen-weinfelden.ch
Blühende Gärten der Thurgauer Gartenbauer. Thurgauer Gartenbaubetriebe präsentieren im Rahmen der Freiluft-Gartenschau Flora21 in Weinfelden bunte, frühlingshafte Showgärten und aktuelle Gartentrends. *15.04.2021 bis 25.04.2021*

MUSEUM APPENZELL.

Hauptgasse 4, Appenzell, 071 788 96 31, museum.ai.ch
Chraanzrock ond Bechue – Adaptionen in Kunst, Mode und Kunsthandwerk. Chraanzrock, Bechue, Blättlichettere oder Reissäckli – neu betrachtet, weiterentwickelt und in Szene gesetzt. Der zeitgenössische Zugang zu traditionellen Sujets ist eigenwillig, hintergründig und voller Überraschungen. *13.09.2020 bis 16.05.2021*

MUSEUM HEIDEN.

Kirchplatz 5, Heiden, museum-heiden.ch
Ferne Welten – Fremde Schätze. Ethnografische Objekte und frühe Fotografien aus Niederländisch-Indien. *19.06.2020 bis 31.10.2021*

MUSEUM ROSENEGG.

Bärenstrasse 6, Kreuzlingen, 0716728151, museumrosenegg.ch
Die Katze – unser wildes Haustier. Die Katze ist das beliebteste Haustier in der Schweiz. Mal ist sie anschmiegsam, oft distanziert, immer ist sie eigenwillig. Eine Wanderausstellung der Naturmuseen Thurgau und Olten stellt das vertraute und doch in Vielem rätselhafte Tier genauer vor. *25.04.2021 bis 12.09.2021*

MUSEUM ZU ALLERHEILIGEN

Klosterstrasse 16, Schaffhausen, 052 633 07 77, allerheiligen.ch
Hühner – Unterschätzes Federvieh. Die Ausstellung erzählt die faszinierende Geschichte, wie der Mensch auf das Huhn kam und welche Bedeutung ihm heute zukommt. Sie zeigt die überraschende Vielfalt der wilden und zahmen Hühner und deckt auf, wie Hühner leben. *12.05.2020 bis 05.04.2021*

NATURMUSEUM ST.GALLEN.

Rorschacher Strasse 263, St.Gallen, 071 243 40 40, naturmuseumsg.ch
Allerlei rund ums Ei. Die Sonderausstellung «Allerlei rund ums Ei» präsentiert neben einer faszinierenden Vielfalt an Eiern auch zahlreiche Präparate aus der Welt der Eierleger: vom Vogel Strauss bis zum Katzenhai und vom Schnabeltier bis zur Geburtshelferkröte. *16.03.2021 bis 09.05.2021*

NATURMUSEUM THURGAU.

Freie Strasse 24, Frauenfeld, 058 345 74 00, naturmuseum.tg.ch
Der Wolf – wieder unter uns. Die Ausstellung des Naturhistorischen Museums Freiburg geht der Geschichte und der Lebensweise des Wolfs auf den Grund – und regt damit auch zum Nachdenken über unsere Haltung(en) ihm gegenüber an. *05.03.2021 bis 31.10.2021*
Vom Wolf und davon, wie eine Ausstellung entsteht. Onlineführung: Museumsleiter Hannes Geisser stellt darin die Ausstellung vor und spricht darüber, was in einem Museum passiert, wenn es für das Publikum geschlossen ist und wie Ausstellungen entstehen. *05.03.2021 bis 31.10.2021*

SCHLOSS DOTTENWIL.

Dottenwil, Wittenbach, +41 71 298 26 62, dottenwil.ch
Historisches Kronbühl – Historischer Umbruch. Mit der Ausstellung über den Dorfhügel Wittenbach begannen wir die Geschichte unserer Gemeinde aufzuzeigen und setzen diese Reihe nun fort mit der neuen Präsentation unter dem Titel: «Historisches Kronbühl – historischer Umbruch». *03.04.2021 bis 05.12.2021*

SEIFENMUSEUM ST.GALLEN.

Grossackerstrasse 2, St.Gallen, seifenmuseum.ch
Geschichte der Seife & Sammlung. Das Seifenmuseum mit seiner Sammlung von über 3000 Stück präsentiert die Geschichte der Seife. Dazu gehören Seifen, Plakate, Stempel, Maschinenteile und vieles mehr, weiterhin zeigt das Seifenmuseum die verschiedenen Macharten der Seife. *01.01.2021 bis 31.12.2021*

STADTMUSEUM WIL.

Marktgasse 88, Wil SG, stadtmuseum-wil.ch
Stadtluft macht frei – oder doch nicht? Originaldokumente aus dem Stadtarchiv und Objekte aus dem Stadtmuseum, auch audio-visuelle Präsentationen und Filme zeigen vielfältige Aspekte des Lebens im Alten Wil. *01.01.2021 bis 30.06.2021*

TECHNORAMA.

Technoramastrasse 1, Winterthur, technorama.ch
Kopfwelten. Die Wahrnehmung ist ein Konstrukt des Gehirns, basierend auf äusseren Reizen sowie der Erfahrung und Interaktion mit der Welt. Diese Erfahrungen möchten wir in den Kopfwelten auf die Spitze treiben. *02.10.2020 bis 31.12.2023*

TEXTILMUSEUM ST.GALLEN.

Vadianstrasse 2, St.Gallen, +41 71 228 00 10, textilmuseum.ch
Fabrikanten & Manipulanten. Die Ausstellung widmet sich der wechselvollen Geschichte der Ostschweizer Textilwirtschaft, die ihren Anfang bereits im Mittelalter nimmt. *29.04.2017 bis 29.04.2030*
Robes politiques. Eine Ausstellung zu Frauen, Macht und Mode. *19.03.2021 bis 06.02.2022*

VORARLBERG MUSEUM.

Kornmarktplatz 1, Bregenz, vorarlbergmuseum.at
Sehen, wer wir sind. 100 Objekte aus der Sammlung. Ein Streifzug durch die Sammlung anhand von 100 Objekten, die unsere Kuratorinnen und Kuratoren ausgewählt haben. *03.10.2020 bis 04.04.2021*

ZEUGHAUS TEUFEN.

Zeughausplatz 1, Teufen AR, 071 335 80 30, zeughausteufen.ch
Stimmenbild. Seismografische Aufzeichnungen im Kanton Appenzell Ausserrhoden zu 50 Jahre Wahl- und Stimmrecht der Schweizer Frauen. *07.02.2021 bis 04.07.2021*

ARBEIT

Web-Master-in

Web-Master-in gesucht - stundenweise für ein kleines Kulturprojekt.
Willkommen bei yvonne@photonum.ch

FOTOGRAFIE

Photonum-Pfingsten

Open-Air-Workshop am Samstag 22. Mai für freie Fotografie (auch mit geschlossenen Augen...) Moderiert von Erfahrungen mit bildgebenden Medien aus vielen Jahrzehnten. Daraus entsteht eine gemeinsame Ausstellung und ein Buch.
Anfragen und Bewerbungen: yvonne@photonum.ch

GESANG

Kreativ-Raum in St.Gallen

Mitten in der Stadt St.Gallen. Das «Atelier Chapeau» im Lagerhaus bietet regelmässig Workshops in den Bereichen Musik, Theater und Kunst an und kann gemietet werden für Proben, Kurse, Workshops. Mehr Infos unter miriammusic.ch

Improvisation mit Deiner Stimme

Spielerisch und unbeschwert wollen wir unsere Stimme entdecken und weiterentwickeln.
Mit der Stimme spielen und unsere eigene Musik entwickeln. Jede/r kann improvisieren. Ohne Noten.
Mit versch. Schwerpunktthemen: Rhythmus, Klang, Circle-Singing, Sprache, Obertöne.
Mit Marcello Wick
jeweils montags 20 Uhr: 26.April 31.Mai 28. Juni
Info & Kontakt: marcello@stimmpro.ch

GESTALTEN

Wenn du kein Zwilling bist...

...such dir einen:
Wie St.Gallen und Schrift; Wie digital und analog; Wie Berufsprüfung Typograf*in und Schule für Gestaltung
www.gbssg.ch

Atelier für Kinder und Jugendliche

Gestaltungskurse, Techniken kennenlernen, eigene Ideen und Projekte umsetzen, Bauen, Experimentieren, Material erkunden
Infos und Anmeldung
kleinekunstschle.ch

MUSIK

Man sollte Klavier spielen können

«Es ist nie zu spät, Klavier zu lernen!»
Diese Musiknoten und mehr zum Thema Musik gibt es im Notenpunkt, Spisergasse 43, St.Gallen
071 220 30 80, www.noten.ch

aus freier Kehle

Singen und Improvisieren aus freier Kehle. Unabhängig von Musikstilen. Improvisation als Spiel mit der Stimme (und auch verschiedenen Instrumenten). Eine Woche lang den offenen Ohren und dem Augenblick folgen, im Lindenbühl in Trogen (AR)
Termin: Mo.7.-Fr.11. Juni 2021
Kursleiter: Christian Zehnder und Marcello Wick
Anmeldung: marcello@stimmpro.ch

NATUR

Selbstcoaching in der Natur

Einmalige individuelle Anleitung durch Naturtherapeutin.
Termin nach Vereinbarung.
Erika Friedli 076 376 36 77

Heilpflanzen entdecken und erleben

Von April bis Oktober begleiten Sie Heilpflanzen in ihrem Prozess des Wachsens, Blühens und Vergehens. Durch das Beobachten der Naturzusammenhänge beginnen Sie zu verstehen, was eine Pflanze zur Heilpflanze macht und wie sie Ihnen helfend zur Seite stehen kann.
Weitere Informationen: www.der-ganze-mensch.ch
Naturheilpraxis Jacqueline Vogel, 071 877 30 90

TRINKEN

Schützengarten Betriebsbesichtigung

Besichtigen Sie die älteste Brauerei der Schweiz und überzeugen Sie sich von der einzigartigen Braukunst. Einmal im Monat um 14 Uhr bieten wir geführte Betriebsbesichtigungen und eine Degustation unserer Biere für Einzelpersonen und Kleingruppen an.

Dauer 2 h, CHF 10 p. P., in der Regel am 1. Montag im Monat

Weitere Informationen auf www.schuetzengarten.ch

YOGA

yogabewegt: sanft. achtsam. still.

Yoga in Kleingruppen im Zentrum von St.Gallen (aktuell auch online): Montag, Mittwoch, Samstag

Kontakt: Sonja Engler, sonja@yogabewegt.ch
Info: yogabewegt.ch

Schwangerschaftsyoga

Schwangerschaftsyoga, Hatha Yoga und Yin Yoga
Tanjas Yogaloft, Mittleres Hofgässlein 3,
9000 St.Gallen
info@tanjas-yogaloft.ch, www.tanjas-yogaloft.ch

NiedermannDruck

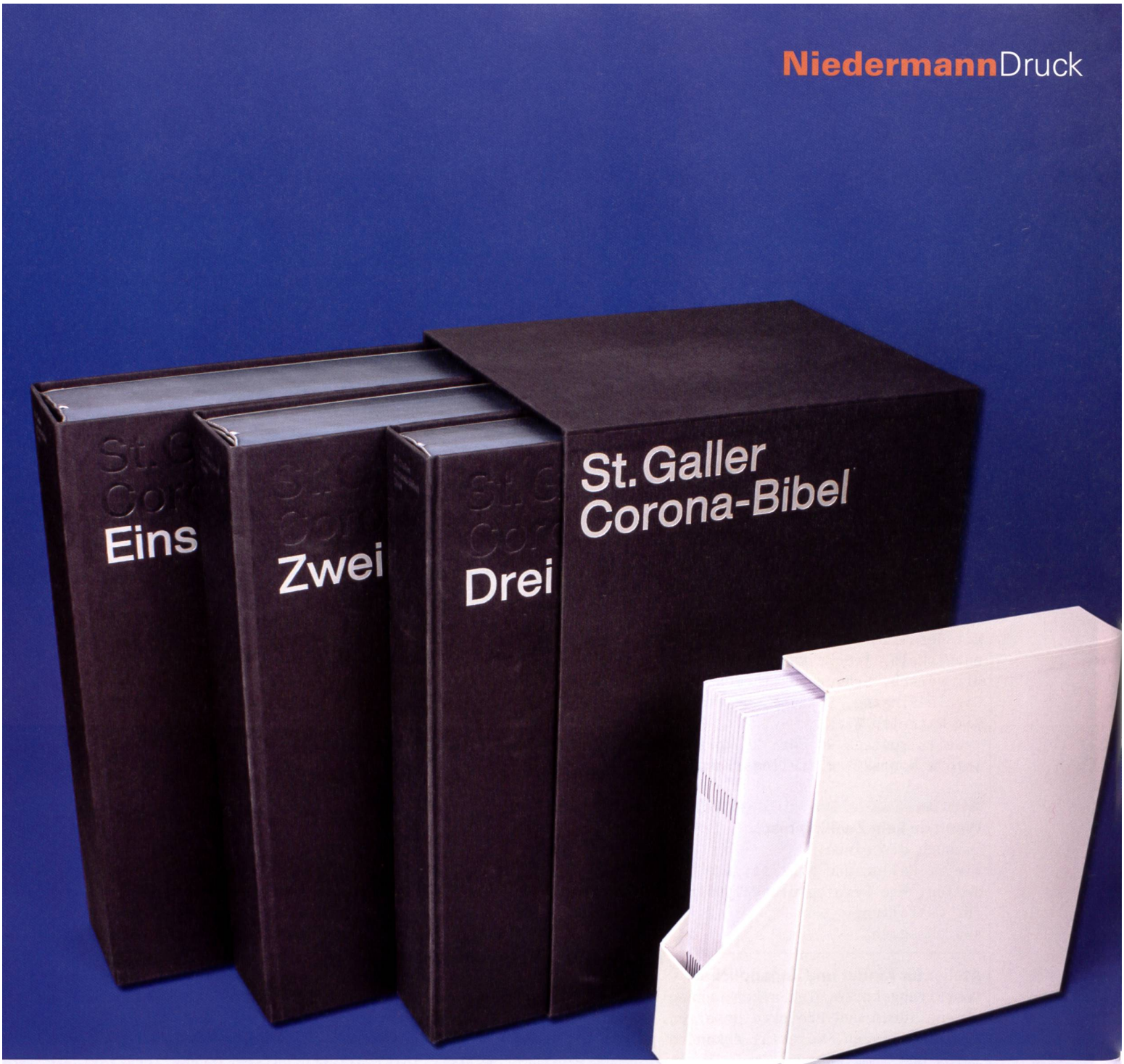

Lassen Sie sich

Ihren persönlichen Schuber fertigen

Präsentieren Sie Ihre Werke gekonnt! Sie suchen nach einer qualitativ hochwertigen Verpackung für Ihre Buchserie? Ein Schuber ist eine elegante Lösung, eines oder mehrere Bücher zu schützen. Doch nicht nur der Schutz ist gewährleistet: Ein ansprechender Schuber zieht die Blicke zweifellos auf sich. So profitieren Sie im Verkauf genauso von einem grossen Mehrwert. Mit höchster Genauigkeit und Liebe zum Detail fertigen wir Ihren ganz persönlichen Schuber für Sie an. Zögern Sie nicht, uns zu kontaktieren – Sie werden begeistert sein.

NiedermannDruck AG | Letzistrasse 37 | 9015 St. Gallen | +41 71 282 48 80 | info@niedermanndruck.ch | niedermanndruck.ch