Objekttyp: **Advertising**

Zeitschrift: **Schweizer Archiv für Tierheilkunde SAT : die Fachzeitschrift für Tierärztinnen und Tierärzte = Archives Suisses de Médecine Vétérinaire ASMV : la revue professionnelle des vétérinaires**

Band (Jahr): **115 (1973)**

Heft 2

PDF erstellt am: **06.06.2024**

Nutzungsbedingungen

Die ETH-Bibliothek ist Anbieterin der digitalisierten Zeitschriften. Sie besitzt keine Urheberrechte an den Inhalten der Zeitschriften. Die Rechte liegen in der Regel bei den Herausgebern.
Die auf der Plattform e-periodica veröffentlichten Dokumente stehen für nicht-kommerzielle Zwecke in Lehre und Forschung sowie für die private Nutzung frei zur Verfügung. Einzelne Dateien oder Ausdrucke aus diesem Angebot können zusammen mit diesen Nutzungsbedingungen und den korrekten Herkunftsbezeichnungen weitergegeben werden.
Das Veröffentlichen von Bildern in Print- und Online-Publikationen ist nur mit vorheriger Genehmigung der Rechteinhaber erlaubt. Die systematische Speicherung von Teilen des elektronischen Angebots auf anderen Servern bedarf ebenfalls des schriftlichen Einverständnisses der Rechteinhaber.

Haftungsausschluss

Alle Angaben erfolgen ohne Gewähr für Vollständigkeit oder Richtigkeit. Es wird keine Haftung übernommen für Schäden durch die Verwendung von Informationen aus diesem Online-Angebot oder durch das Fehlen von Informationen. Dies gilt auch für Inhalte Dritter, die über dieses Angebot zugänglich sind.

Ein Dienst der *ETH-Bibliothek*
ETH Zürich, Rämistrasse 101, 8092 Zürich, Schweiz, www.library.ethz.ch

http://www.e-periodica.ch

GRAEUB

Für die Frühjahrsschutzimpfungen:

Doppelimpfstoff

gegen

Rauschbrand und malignes Oedem

Erysogen

Lysat-Impfstoff zur aktiven Immunisierung gegen Schweinerotlauf

Beide Impfstoffe verleihen reaktionslos einen zuverlässigen Impfschutz

Dr. E. Graeub AG, Bern

Telefon 031 257313

Der Wunsch nach Hilfe bei diagnostischen und therapeutischen Eingriffen im Rinderstall ist jetzt erfüllt durch

Neu! Rompun®

das sichere Analgetikum, Anaesthetikum, Sedativum und Muskelrelaxans zur Anwendung beim Rind.

Rompun läßt ungeschickte Hände des Hilfspersonals überflüssig werden.

Originalpackung:
Flasche mit 25 ml

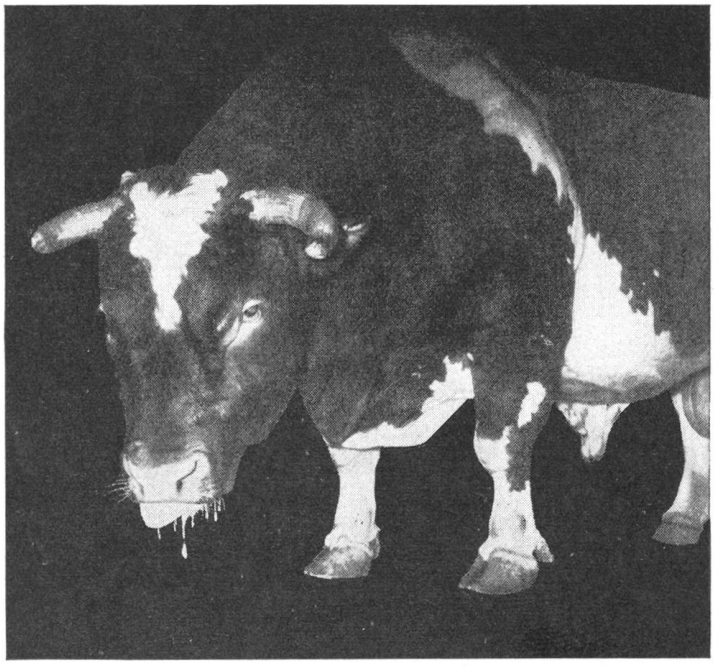

Bayer Veterinärmed. Abteilung Leverkusen

Vertretung für die Schweiz:
Brändli & Co. AG,
Effingerstraße 14 a, Bern

BAYER

5—D—337