Objekttyp: **Advertising**

Zeitschrift: **Schweizer Archiv für Tierheilkunde SAT : die Fachzeitschrift für Tierärztinnen und Tierärzte = Archives Suisses de Médecine Vétérinaire ASMV : la revue professionnelle des vétérinaires**

Band (Jahr): **125 (1983)**

PDF erstellt am: **28.05.2024**

Nutzungsbedingungen

Die ETH-Bibliothek ist Anbieterin der digitalisierten Zeitschriften. Sie besitzt keine Urheberrechte an den Inhalten der Zeitschriften. Die Rechte liegen in der Regel bei den Herausgebern.
Die auf der Plattform e-periodica veröffentlichten Dokumente stehen für nicht-kommerzielle Zwecke in Lehre und Forschung sowie für die private Nutzung frei zur Verfügung. Einzelne Dateien oder Ausdrucke aus diesem Angebot können zusammen mit diesen Nutzungsbedingungen und den korrekten Herkunftsbezeichnungen weitergegeben werden.
Das Veröffentlichen von Bildern in Print- und Online-Publikationen ist nur mit vorheriger Genehmigung der Rechteinhaber erlaubt. Die systematische Speicherung von Teilen des elektronischen Angebots auf anderen Servern bedarf ebenfalls des schriftlichen Einverständnisses der Rechteinhaber.

Haftungsausschluss

Alle Angaben erfolgen ohne Gewähr für Vollständigkeit oder Richtigkeit. Es wird keine Haftung übernommen für Schäden durch die Verwendung von Informationen aus diesem Online-Angebot oder durch das Fehlen von Informationen. Dies gilt auch für Inhalte Dritter, die über dieses Angebot zugänglich sind.

Ein Dienst der *ETH-Bibliothek*
ETH Zürich, Rämistrasse 101, 8092 Zürich, Schweiz, www.library.ethz.ch

http://www.e-periodica.ch

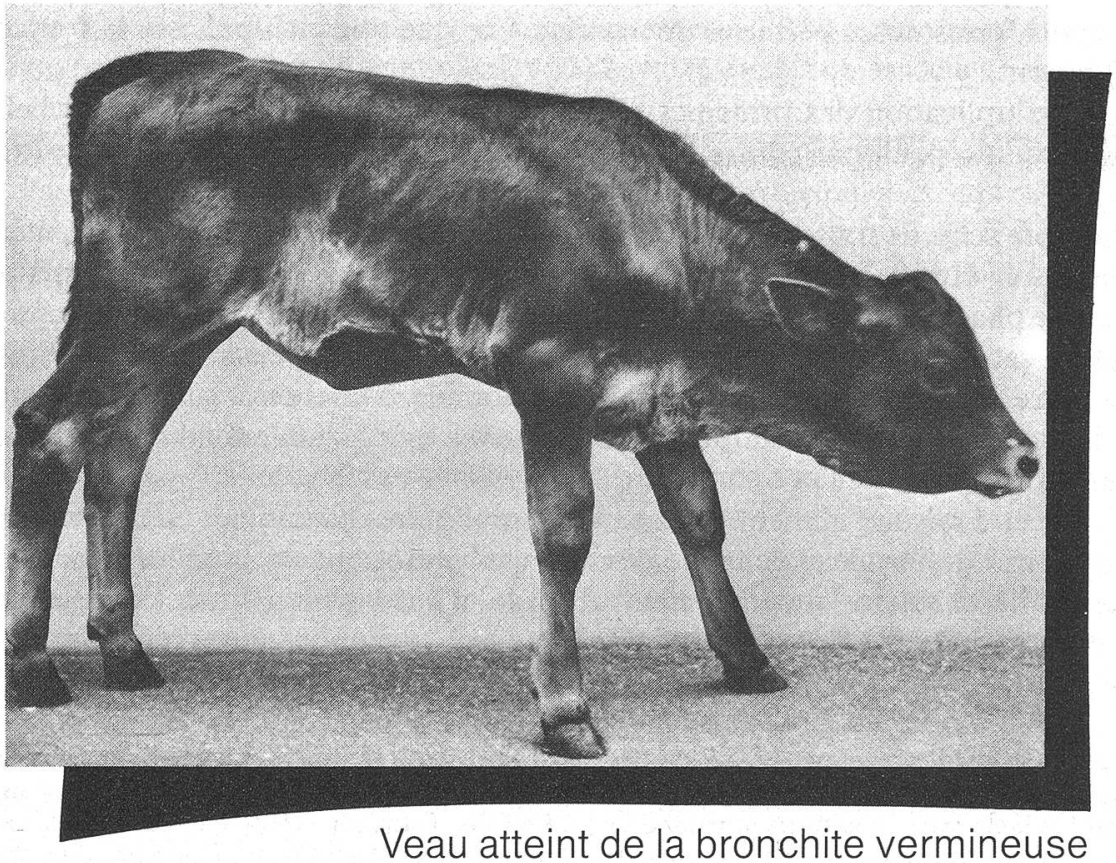

Veau atteint de la bronchite vermineuse
(Photo Inst. Parasit. Uni., Zürich)

"La vaccination est la seule méthode prophylactique efficace" contre la bronchite vermineuse (1)

Maintenant, c'est le dernier moment pour vacciner les bovins contre la bronchite vermineuse avant la mise au pré. Le vaccin est livrable régulièrement jusqu'en mai (jusqu'en juillet pour les veaux dernier-nés). Ne manquez pas de rappeler aux propriétaires la vaccination au Dictol.

(1) "Control of parasitic bronchitis in calves: vaccination or treatment?", The Veterinary Record 28.2.81, G.M. Urquhart, PhD, MRCVS et coll., Department of Veterinary Parasitology and Pathology, Faculty of Veterinary Medicine, Bearsden Road, Glasgow.

biokema

BIOKEMA SA • CH-1023 Crissier-Lausanne