Objekttyp: **FrontMatter**

Zeitschrift: **Schaffhauser Beiträge zur Geschichte**

Band (Jahr): **75 (1998)**

PDF erstellt am: **23.05.2024**

Nutzungsbedingungen

Die ETH-Bibliothek ist Anbieterin der digitalisierten Zeitschriften. Sie besitzt keine Urheberrechte an den Inhalten der Zeitschriften. Die Rechte liegen in der Regel bei den Herausgebern.
Die auf der Plattform e-periodica veröffentlichten Dokumente stehen für nicht-kommerzielle Zwecke in Lehre und Forschung sowie für die private Nutzung frei zur Verfügung. Einzelne Dateien oder Ausdrucke aus diesem Angebot können zusammen mit diesen Nutzungsbedingungen und den korrekten Herkunftsbezeichnungen weitergegeben werden.
Das Veröffentlichen von Bildern in Print- und Online-Publikationen ist nur mit vorheriger Genehmigung der Rechteinhaber erlaubt. Die systematische Speicherung von Teilen des elektronischen Angebots auf anderen Servern bedarf ebenfalls des schriftlichen Einverständnisses der Rechteinhaber.

Haftungsausschluss

Alle Angaben erfolgen ohne Gewähr für Vollständigkeit oder Richtigkeit. Es wird keine Haftung übernommen für Schäden durch die Verwendung von Informationen aus diesem Online-Angebot oder durch das Fehlen von Informationen. Dies gilt auch für Inhalte Dritter, die über dieses Angebot zugänglich sind.

Ein Dienst der *ETH-Bibliothek*
ETH Zürich, Rämistrasse 101, 8092 Zürich, Schweiz, www.library.ethz.ch

http://www.e-periodica.ch

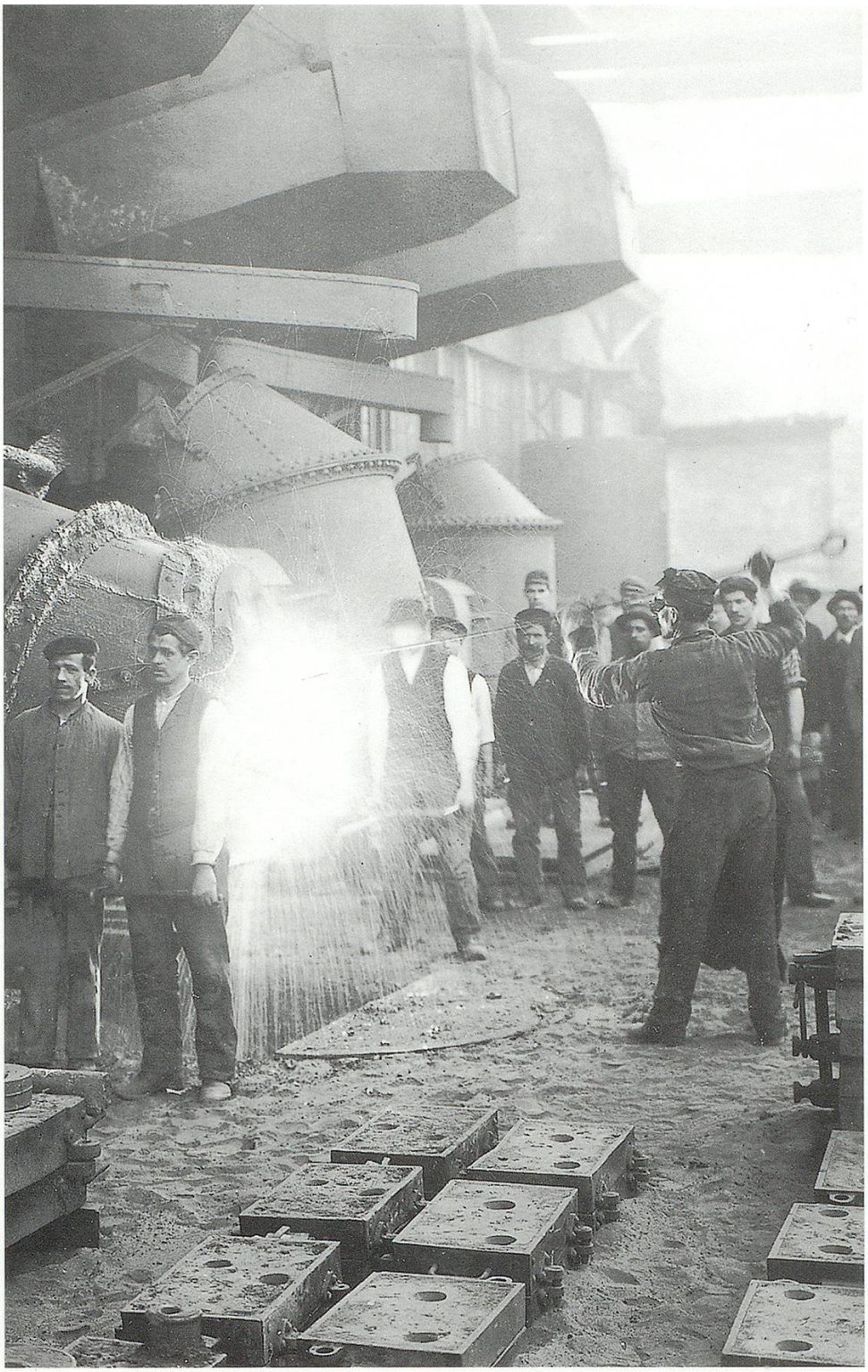

Schaffhauser

HISTORISCHER VEREIN DES KANTONS SCHAFFHAUSEN

Beiträge zur Geschichte

75
1998

Schaffhauser Beiträge zur Geschichte

Schaffhauser Beiträge zur Geschichte

herausgegeben vom
Historischen Verein des Kantons Schaffhausen

Band 75 / 1998

Schaffhausen 1998

Gedruckt mit Unterstützung der
GEORG FISCHER +GF+, Schaffhausen

Redaktion: Arpad Andreànszky, Roland E. Hofer (Präsident), Erika Seeger, René Specht

Umschlag: Fritz Ritzmann
Umschlagbild: Zur forcierten Expansion unter Georg Fischer III gehörte auch die 1899 erfolgte Einführung des Bessemer-Verfahrens: Konverteranlage im Werk I (1903). Bildarchiv GF.

Druck: Meier + Cie. AG, Schaffhausen
Bezugsort: Staatsarchiv Schaffhausen, Rathausbogen 4, CH-8200 Schaffhausen

© 1998 Historischer Verein des Kantons Schaffhausen
ISSN 0259-3599