Wohnhaus mit Verkaufsladen in Chur: Architekt A. Straessle aus Bern, zur Zeit in Stuttgart

Objekttyp: **Group**

Zeitschrift: **Die schweizerische Baukunst**

Band (Jahr): **3 (1911)**

Heft 25

PDF erstellt am: **02.06.2024**

Nutzungsbedingungen

Die ETH-Bibliothek ist Anbieterin der digitalisierten Zeitschriften. Sie besitzt keine Urheberrechte an den Inhalten der Zeitschriften. Die Rechte liegen in der Regel bei den Herausgebern.
Die auf der Plattform e-periodica veröffentlichten Dokumente stehen für nicht-kommerzielle Zwecke in Lehre und Forschung sowie für die private Nutzung frei zur Verfügung. Einzelne Dateien oder Ausdrucke aus diesem Angebot können zusammen mit diesen Nutzungsbedingungen und den korrekten Herkunftsbezeichnungen weitergegeben werden.
Das Veröffentlichen von Bildern in Print- und Online-Publikationen ist nur mit vorheriger Genehmigung der Rechteinhaber erlaubt. Die systematische Speicherung von Teilen des elektronischen Angebots auf anderen Servern bedarf ebenfalls des schriftlichen Einverständnisses der Rechteinhaber.

Haftungsausschluss

Alle Angaben erfolgen ohne Gewähr für Vollständigkeit oder Richtigkeit. Es wird keine Haftung übernommen für Schäden durch die Verwendung von Informationen aus diesem Online-Angebot oder durch das Fehlen von Informationen. Dies gilt auch für Inhalte Dritter, die über dieses Angebot zugänglich sind.

Ein Dienst der *ETH-Bibliothek*
ETH Zürich, Rämistrasse 101, 8092 Zürich, Schweiz, www.library.ethz.ch

http://www.e-periodica.ch

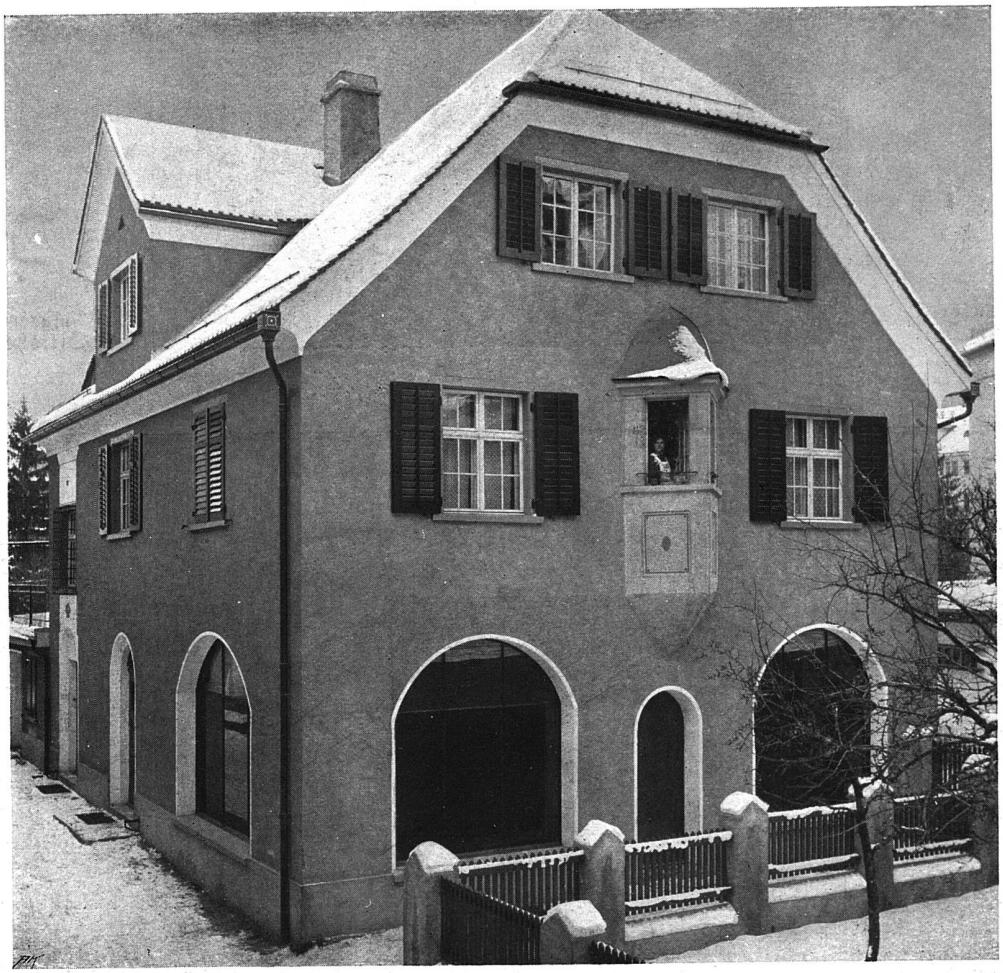

Straßenfassade

E. T. H. BIBLIOTHEK ABT. I

Wohnhaus mit Verkaufsläden in Chur

Architekt A. Straeßle aus Bern, z. Z. in Stuttgart

Partien aus dem Wohnzimmer

Mobiliar nach Entwürfen Prof. Riemerschmids

Wohnhaus mit Verkaufsläden in Chur. — Architekt A. Straeßle aus Bern, z. Z. in Stuttgart

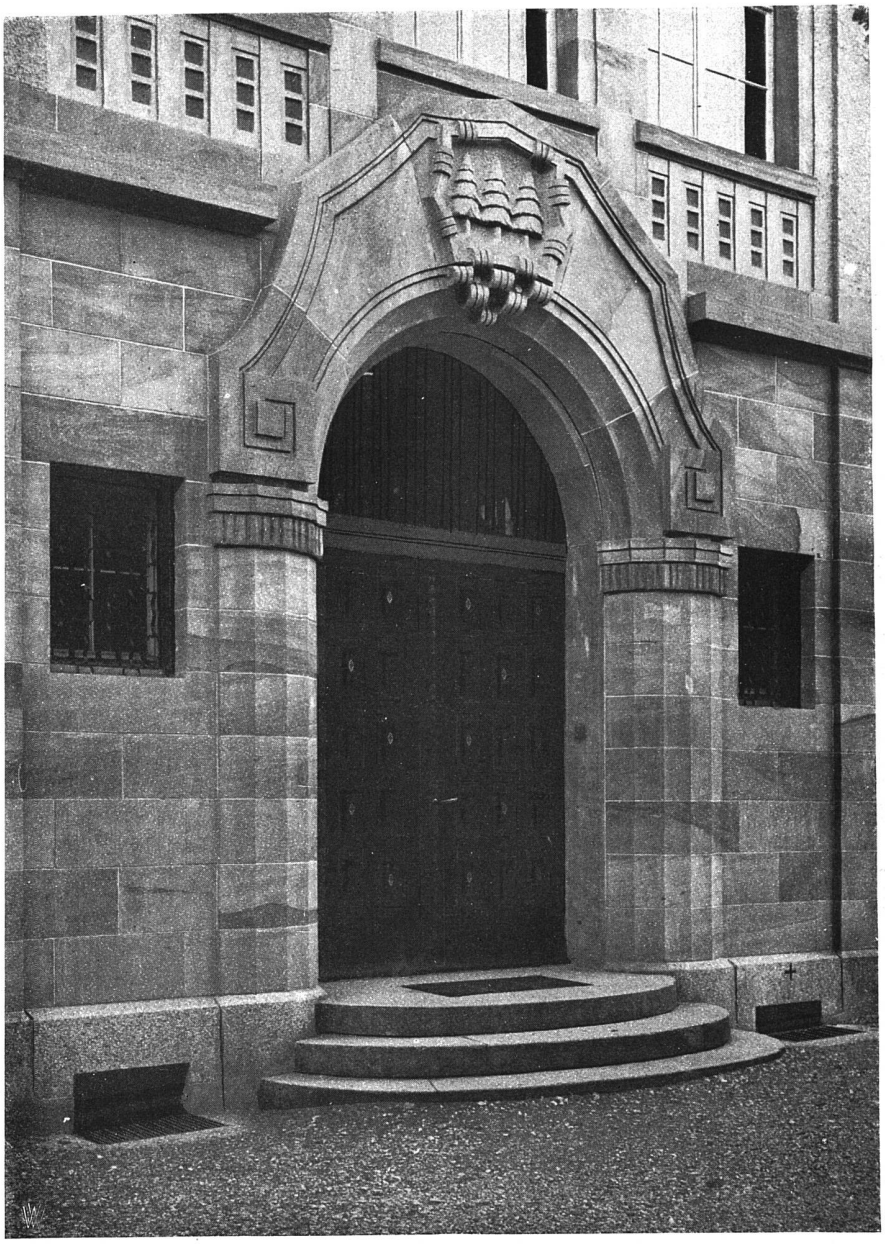

Hauptportal

Das neue Stadthaus in Olten. — Architekten v. Arx & Real in Olten

Straßenfassade

E·T·H· ABT. I BIBLIOTHEK

Das neue Stadthaus in Olten. — Architekten v. Arx & Real in Olten

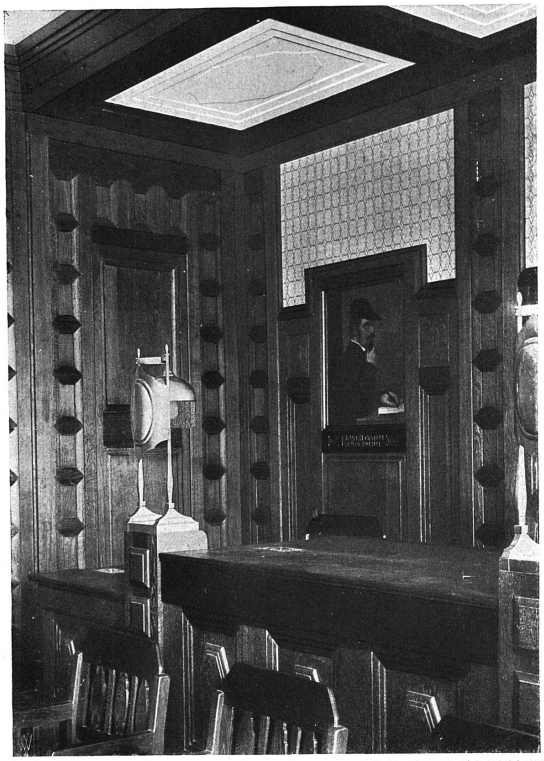

Aus dem Sitzungssaal

Aus dem Sitzungssaal

Das neue Stadthaus in Olten. — Architekten v. Arx & Real in Olten

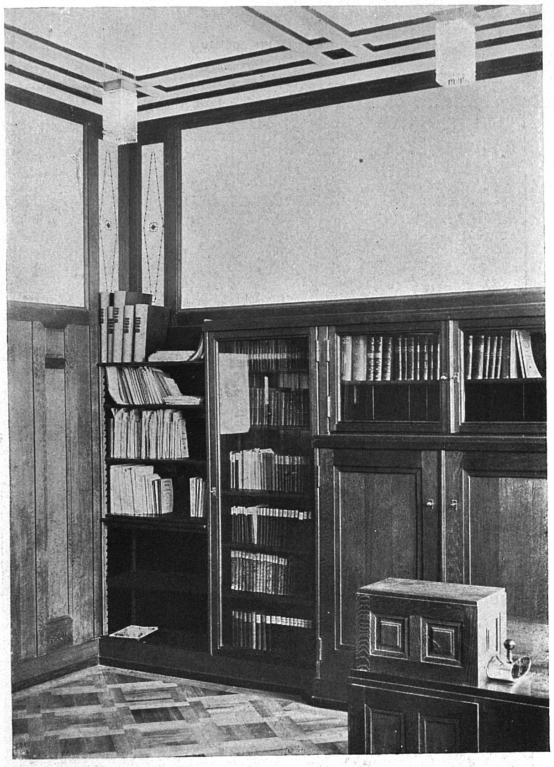

Bibliothekszimmer

Kleines Sitzungszimmer

Das neue Stadthaus in Olten. — Architekten v. Arx & Real in Olten

E.T.H. ABT. I BIBLIOTHEK

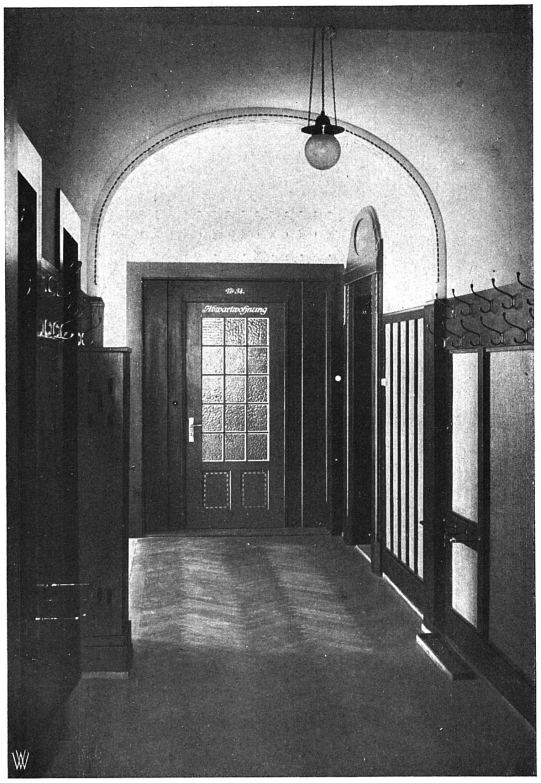

Korridor im I. Stock

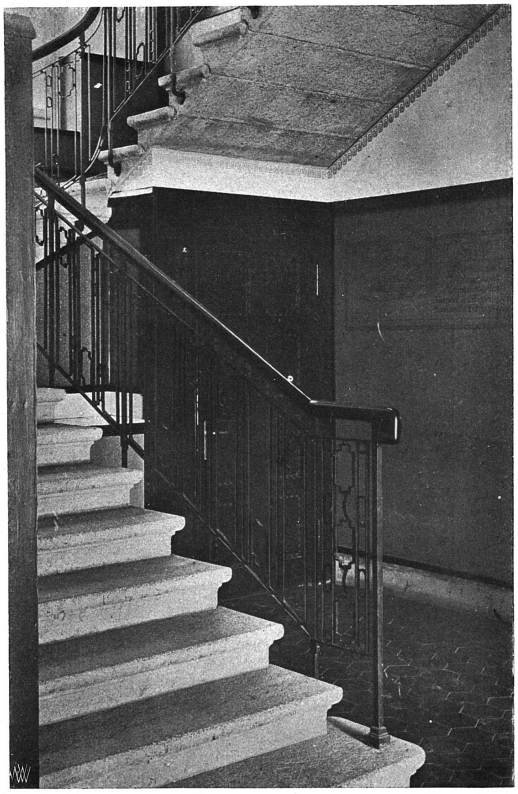

Blick ins Treppenhaus

Das neue Stadthaus in Olten. — Architekten v. Arx & Real in Olten