Objekttyp: **FrontMatter**

Zeitschrift: **Schweizerische Bauzeitung**

Band (Jahr): **41/42 (1903)**

Heft 12

PDF erstellt am: **24.05.2024**

Nutzungsbedingungen

Die ETH-Bibliothek ist Anbieterin der digitalisierten Zeitschriften. Sie besitzt keine Urheberrechte an den Inhalten der Zeitschriften. Die Rechte liegen in der Regel bei den Herausgebern.
Die auf der Plattform e-periodica veröffentlichten Dokumente stehen für nicht-kommerzielle Zwecke in Lehre und Forschung sowie für die private Nutzung frei zur Verfügung. Einzelne Dateien oder Ausdrucke aus diesem Angebot können zusammen mit diesen Nutzungsbedingungen und den korrekten Herkunftsbezeichnungen weitergegeben werden.
Das Veröffentlichen von Bildern in Print- und Online-Publikationen ist nur mit vorheriger Genehmigung der Rechteinhaber erlaubt. Die systematische Speicherung von Teilen des elektronischen Angebots auf anderen Servern bedarf ebenfalls des schriftlichen Einverständnisses der Rechteinhaber.

Haftungsausschluss

Alle Angaben erfolgen ohne Gewähr für Vollständigkeit oder Richtigkeit. Es wird keine Haftung übernommen für Schäden durch die Verwendung von Informationen aus diesem Online-Angebot oder durch das Fehlen von Informationen. Dies gilt auch für Inhalte Dritter, die über dieses Angebot zugänglich sind.

Ein Dienst der *ETH-Bibliothek*
ETH Zürich, Rämistrasse 101, 8092 Zürich, Schweiz, www.library.ethz.ch

http://www.e-periodica.ch

Bd. XLII. Revue polytechnique No. 12.

Schweizerische Bauzeitung

Wochenschrift
für Bau-, Verkehrs- und Maschinentechnik
Herausgegeben
von
A. WALDNER
Dianastrasse Nr. 5, Zürich II.

Verlag des Herausgebers. — Kommissionsverlag: Ed. Rascher, Meyer & Zeller's Nachfolger in Zürich, Rathausquai 20.

Organ
des Schweizer. Ingenieur- und Architekten-Vereins und der Gesellschaft ehemaliger Studierender des eidg. Polytechnikums in Zürich.

Abonnementspreis:
Ausland... Fr. 25 per Jahr
Inland.... „ 20 „ „

Für Vereinsmitglieder:
Ausland... Fr. 18 per Jahr
Inland.... „ 16 „ „
sofern beim Herausgeber abonniert wird.

Abonnements nehmen entgegen: *Herausgeber, Kommissionsverleger* und *alle Buchhandlungen* und *Postämter.*

Insertionspreis:
Pro viergespaltene Petitzeile oder deren Raum 30 Cts.
Haupttitelseite: 50 Cts.
Inserate nimmt allein entgegen:
Die Annoncen-Expedition von
RUDOLF MOSSE
in *Zürich, Berlin, Breslau, Dresden, Frankfurt a. M., Hamburg, Köln, Leipzig, Magdeburg, München, Nürnberg, Stuttgart, Wien, Prag, London.*

Bd. XLII. ZÜRICH, den 19. September 1903. No. 12.

Gesucht

auf Anfang Oktober nächsthin ein praktisch erfahrener, auch im Projektieren gewandter

Ingenieur oder Tiefbautechniker

als **Bauführer für Flusskorrektionen u. Wildbachverbauungen.** Offerten mit Angabe des Alters und Gehaltsanspruches u. unt. Beilage von Zeugnisabschriften über die bisherige Tätigkeit sind bis 5. Oktober nächsthin einzureichen an das **kant. Baudepartement, Luzern.**

Städtisches höheres technisches Institut zu Cöthen (Anhalt).

Abteilungen für Maschinenbau, Elektrotechnik, technische Chemie und Hüttenwesen, Keramik, Ziegelei- und Gastechnik.

Beginn der Vorträge und Uebungen am **19. Oktober.**
Beginn der Immatrikulationen am **15. Oktober.**
Meldungen und Anfragen sind an die Direktion bezw. das Sekretariat des Städtischen höheren technischen Instituts zu richten, woher auch Studienpläne und Programme kostenlos zu beziehen sind.

Cöthen, den 15. August 1903.

Der Magistrat: Schulz, Oberbürgermeister. **Der Direktor:** Dr. A. von Wurstemberger.

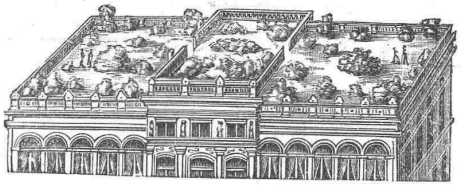

Holzzementdächer

erstellt nach neuem Verfahren mittelst Holzzement imprägnierter Filzpappen.
Unbedingt solideste und billigste Eindeckungsart. Langjährige Garantie.
Kostenvoranschläge gratis. — — Telephon Nr. 5763.

Fr. J. Gredig, Zürich I, Rosengasse 1
Mech. Spenglerei. — Holzzementbedachungsgeschäft.

Thonwerk Biebrich, A.-G.

Biebrich a/Rhein

beste Referenzen und Zeugnisse aus der Schweiz,
liefert die für den **Bau** und **Betrieb** von **Gasanstalten, Zementfabriken, Chemischen Fabriken, Cellulosefabriken, Schweiss-** und **Puddelwerken, Eisengiessereien,** sowie für **Dampfkessel-** und sonstige **Feuerungsanlagen** notwendigen

feuerfesten & säurebeständigen Produkte

Retorten, Form- u. Normalsteine, Gloverringe, Mörtel etc.

Gesellschaft der
Ludwig von Roll'schen Eisenwerke
Filiale: **Giesserei Bern** liefert:

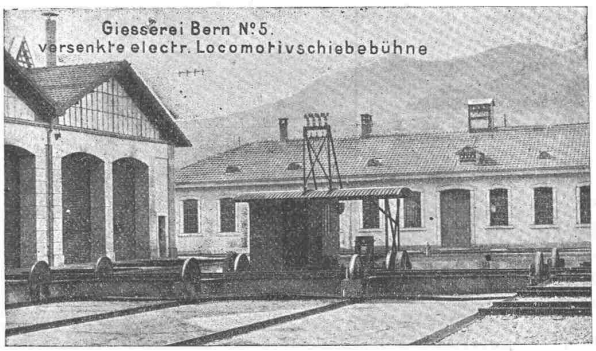

Hebezeuge jeder Art als: **Laufkräne,** und feste od. fahrbare **Drehkräne** für Hand- und speziell **elektrischen** Betrieb; **Aufzüge** für hydraulischen, **elektrischen,** und Transmissionsbetrieb.

Eisenbahnmaterial als: **Drehscheiben** und **Schiebebühnen** für Wagen und Lokomotiven; Hand-, **Dampf-** und **elektrischer** Betrieb.
Weichen für **Haupt-** u. Nebenbahnen, f. **Vignol-** u. **Rillen-**Schienen.
Barrieren mit und ohne Verriegelung und Vorläuten.

Zahnstangenoberbau; komplette Seilbahnen
für Güter- und Personentransport. (Eigene **patentierte** Systeme.) Seit 1898 21 Touristen-Seilbahnen geliefert.

Schleusenanlagen für Hand- und elektrischen Antrieb.
Hydraulische, automatische **Zementsteinpressen.**
Angaben über zahlreiche Ausführungen, Referenzen, Projekte und Kostenvoranschläge stehen zu Diensten.

Dreyer, Rosenkranz & Droop, Hannover

empfehlen ihre

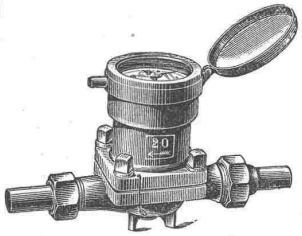

Wassermesser
mit
Hartgummi-Messrad,
wovon mehr als **200 000 Stück** abgesetzt worden sind.

Diese **Wassermesser** zeichnen sich aus durch grosse **Messgenauigkeit** und **Haltbarkeit.**
Abbildungen, Beschreibung und Preise auf Wunsch.
Vertreter für die Schweiz: **Henri Schoch,** Streulistr. 17, **Zürich.**